

2420

ANEXO I DE LA RESOLUCIÓN MED. N° 2420

FECHAS
05 y 06 de septiembre de 2013
12 y 13 de septiembre de 2013
19 y 20 de septiembre de 2013
26 y 27 de septiembre de 2013

U.T.
H. HMC
H. HMC
A.

Dr. Sergio Gómez Melón
Ministro de Educación

"Las Islas Malvinas, Georgias y Sandwich del Sur son y serán Argentinas"

2421

ANEXO I DE LA RESOLUCIÓN MED. N° 2421

FECHAS
05 y 06 de septiembre de 2013
12 y 13 de septiembre de 2013
19 y 20 de septiembre de 2013
26 y 27 de septiembre de 2013

U.T.
H. HMC
H. HMC
A.

Dr. Sergio Gómez Melón
Ministro de Educación

"Las Islas Malvinas, Georgias y Sandwich del Sur son y serán Argentinas"

2422

ANEXO I DE LA RESOLUCIÓN MED. N° 2422

FECHAS
04 y 05 de septiembre de 2013
11 y 12 de septiembre de 2013
18 y 19 de septiembre de 2013
25 y 26 de septiembre de 2013

U.T.
H. HMC
H. HMC
A.

Dr. Sergio Gómez Melón
Ministro de Educación

"Las Islas Malvinas, Georgias y Sandwich del Sur son y serán Argentinas"

2423

ANEXO I DE LA RESOLUCIÓN MED. N° 2423

FECHAS
04 y 05 de septiembre de 2013
11 y 12 de septiembre de 2013
18 y 19 de septiembre de 2013
25 y 26 de septiembre de 2013

U.T.
H. HMC
H. HMC
A.

Dr. Sergio Gómez Melón
Ministro de Educación

"Las Islas Malvinas, Georgias y Sandwich del Sur son y serán Argentinas"

2428

ANEXO I DE LA RESOLUCIÓN M.ED. N°

FIRMA	TIPO Y N° DE FACTURA	IMPORTE
FOTO EDUARDOS de Jorge Eduardo FOCAL	"B" 0017-00148318	\$ 17.045,00.-
COMUNICACIONES FLOJUNIAS S.R.L.	"B" 0006-00011696	\$ 8.670,00.-
	TOTAL	\$ 25.715,00.-



Dr. Néstor Rodríguez
Ministro de Educación

ANEXO I DE LA RESOLUCIÓN M.ED. N°

ALUMNOS:

APELLIDO Y NOMBRE	D.N.I. N°	CURSO	INSTITUCIÓN EDUCATIVA
BACCARO, Valentin	43.967.288		
CASTELLO FLORES, Juan Pablo	43.571.700	6° "A"	Escuela Provincial N° 2 "Dr. Benjamin Zortella"
GUTIERREZ, Franco Ariel	43.587.339		
VARGAS, Rodrigo	43.169.726	6° "A"	Escuela Provincial N° 34 "Yak Harnet"
VIVAS, Rodolfo	43.681.207		
LALLI, Eliseo Natalio	43.789.894	6° "C"	

DOCENTES:

APELLIDO Y NOMBRE	LEGajo N°	INSTITUCIÓN EDUCATIVA
VICENTE, Delfa del Carmen	2640421106	Escuela Provincial N° 2 "Dr. Benjamin Zortella"
FARRE, Claudio Lorenzo	2790292191	Escuela Provincial N° 34 "Yak Harnet"



Dr. Néstor Rodríguez
Ministro de Educación

ANEXO I DE LA RESOLUCIÓN M.ED. N°

APELLIDO Y NOMBRE	LEGajo N°	LOCALIDAD
MURCE, Oscar Horacio	318427900104	
ARRUTA, Juan Ramón	354960000106	USHUAIA
ELETTAS, Adria Mónica	470071300004	

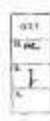

Dr. Néstor Rodríguez
Ministro de Educación

ANEXO I DE LA RESOLUCIÓN M.ED. N°

APELLIDO Y NOMBRE	LEGajo N°	LOCALIDAD
SALGUEIRO, Adriana Ester	1252848906	
CORON, Susana Beatriz	331430130002	
RODRIGUEZ, Otilia Susana	1780148700	
VARGAS, María Eugenia	3431942800	
GALLIPOLI, María Alejandra	175380040002	
CHESKY, EMIL GYARZO, Zulma	175312000200	
TOMAS, Alejandra Rosa	1625099100	
ZANPA, Susana Beatriz	1283607200	
CASCU, Héctor Fernando	1431841400	
BOIT, Silvana Marcel	21377209000204	
SALAZAR, María Francis	3071123300	
NAVARRO, Gerardo Adrián	3661110000	
ALDERETE, Soledad Rosa	1956045500	
FORTANA, María Olga	1632402500	
MONTANI, Norma María	1671120600	
TORRES, Ana Patricia	1716427500	
RODRIGUEZ, Delfa Amelia	3699367002	
PAZ, Ricardo Cesar	1395910600	
PIREZ, Luis Rodolfo	220860440204	
ARANDA, Patricia Adriana del Carmen	210027030004	
HERBERT, Hugo César	1633278200	



Dr. Néstor Rodríguez
Ministro de Educación

2438

ANEXO I DE LA RESOLUCIÓN M.E.D. N° 2012-11

APELLIDO Y NOMBRE	LEGADO N°	LOCALIDAD
DEPRETEL, Mexican Paula	2432652/0001	RIO GRANDE
DELIZOCCA, Patricia Elvira	2276823/01/02	
ROTT, Sibela Mariel	2127712/0004304	URUBAIA
GUARDIA, Lázaro Eder	2418852/00/04	

G.T.P.
F. R. G.
K. T.
A.

Dr. Roberto Rodríguez
Ministro de Educación

2446

ANEXO I - RESOLUCIÓN M.E.D. N°

DOCENTE	D.N.I.	DETALLE DE CARGO Y D.N.I., E.G.B. y V.T. Exp. y Admisión N°
GONZALEZ, PALOMBO, Aldo	243621630	046/12
DE LA VEGA, Cesar	17512639	056/12
ARAVINA, Silvia del Luz	16295986	053/12
PILRINCHICO, Irma Eusebia	18568507	054/12
ESCORRAL, Gladys Nancy	13409023	055/12
ALE, Gladys Isabel	17890731	054542
MAUTINEZ, Piedad Jenyfer	225984362	057/12
ALVARIZ, Minerva Adriana	16300913	064/12
MIRAC, PENAL OZA, Gabriela	22774833	064/12

G.T.P.
F. R. G.
K. T.
A.

Dr. Roberto Rodríguez
Ministro de Educación

Teniente Político, Guardia y Seguridad del Estado y de la Agricultura

2460

ANEXO I DE LA RESOLUCIÓN M.E.D. N° 2012-11

FACTURA	IMPORTE
01-0001-0000108	\$ 1.000.-
01-0001-0000106	\$ 2.000.-
01-0001-0000105	\$ 3.000.-
Total	\$ 6.000.-

G.T.P.
F. R. G.
K. T.
A.

Dr. Roberto Rodríguez
Ministro de Educación

2463

ANEXO I DE LA RESOLUCIÓN M.E.D. N°

PLANTA FUNCIONAL DE CARGOS Y HORAS

INSTITUCIÓN: COLEGIO INTEGRAL DE EDUCACIÓN RIO GRANDE
LOCALIDAD: RIO GRANDE
NIVEL: PRIMARIO E.G.B. 3, E.S.O. - POLIMODAL

CAT.	CARGO	CANTIDAD
002	Director 2° - T.S.	1
011	Vice-Director 2° - T.S.	1
014	Secretario 2° - T.S.	1
020	Procurador 2°	1
029	Coordinador 1er - Área	1
033	Mrs. Enc. Pres. Enc. Titular	1
038	Sub-Direct. 2° - T.S.	2
042	Procurador T.S.	12
046	Asesor Administrativo - T.S.	1
048	Asesor Técnico Pedagógico (A.T.P.)	1
051	Administración Escolar	2
052	Asesor Técnico Nivel E.G.B. 3 y Polimodal	1047
056	Mrs. Titular - T.S.	1

G.T.P.
F. R. G.
K. T.
A.

Dr. Roberto Rodríguez
Ministro de Educación

Teniente Político, Guardia y Seguridad del Estado y de la Agricultura



ES COPIA FIEL DEL ORIGINAL

Ministerio de Educación
República de Colombia

2011 - Año del Bicentenario de la
Independencia de Colombia

2464

ANEXO I DE LA RESOLUCIÓN M.E.D. N°

INSTITUCIÓN: COLEGIO INTEGRAL DE EDUCACIÓN URBANA
LOCALIDAD: URBANA
NIVELES: E.B.B. 3, E.B.O. - POLIMODAL

CAT.	CARGO	CANTIDAD
001	Dir. Escolar 2° - T.S.	1
011	Vicedir. Académico 2° - T.S.	1
017	Secretario 2° - T.S.	1
018	Coordinador de Ciclo Polimodal T.S.	1
029	Coordinador Int. - Área	1
038	Inf. P.E.T. 2° - T.S.	2
043	Docente T.S.	10
046	Asesor Académico Docente - T.S.	1
047	Referente Int. Institucional	1
048	Ayud. Tec. Trabajo Práctico (A.C.T.P.)	1
051	Bibliotecario Escolar	2
051	Recepción Nivel E.B.B. 3 y Polimodal	008

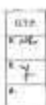

Ministerio de Educación



ES COPIA FIEL DEL ORIGINAL

Ministerio de Educación
República de Colombia

2011 - Año del Bicentenario de la
Independencia de Colombia

2470

ANEXO I DE LA RESOLUCIÓN M.E.D. N°

ANEXO I DE LA RESOLUCIÓN M.E.D. N° 1266803-

LÍNEAS DE ACCIÓN

1.1 FUNDAMENTACIÓN

El Convenio celebrado entre el Ministerio de Educación de la Nación y el Ministerio de Educación de la Provincia de Tierra del Fuego, Antártida e Islas del Atlántico Sur tiene por objeto implementar los Centros de Actividades Juveniles para propiciar la inclusión, la pertenencia y el apoyo de todos los jóvenes en el nivel de educación secundaria. Por ello, se han acordado fortalecer las estrategias escolares de aquellos que se encuentran en contextos de mayor vulnerabilidad social, estructuralmente excluidos, estables y consistentes a partir de los pilares escolares.

A través de la Dirección Provincial de Política Socioeducativa y la Subsecretaría de Educación Secundaria se acordará a implementar una propuesta teniendo en cuenta los contextos regionales de nuestra provincia. En ese sentido los adolescentes y los jóvenes podrán participar en actividades relacionadas al arte, al juego, al deporte, las ciencias, el medio ambiente, el patrimonio, las nuevas tecnologías y otros relevantes en su entorno socioeducativo que contribuyan a su inclusión social y cultural.

1.2 JUSTIFICACIÓN

El Programa Nacional de Educación Secundaria "Abrir la Escuela" propone a las escuelas plantear acciones y fortalecer otros tiempos, espacios y formas de enseñar y de aprender que aborden contenidos y temas relevantes que se definen en función de sus proyectos pedagógicos.

Estos proyectos deben ser una herramienta que complemente y acompañe el desarrollo de las disciplinas curriculares empleando la capacidad organizativa y pedagógica de la escuela para la planificación de acciones que integren las importantes cuestiones y diversifiquen el tratamiento de oportunidades y espacios en situaciones.

El Programa promueve, entonces, que en el marco del Proyecto Educativo Institucional (PEI) Plan de Mejora Institucional de cada escuela se contemplen y planifiquen acciones en función de las necesidades educativas de los actores participantes y de acuerdo a diversas situaciones que surgen dentro de la escuela.

Atender en espacios y tiempos que cuando se quejaba en el aula se podía una mayor participación de los niños, niñas y jóvenes en las acciones escolares, permite a los estudiantes vincularse de manera activa, tanto entre pares como con los docentes; impulsa la interacción con otros espacios de la comunidad; y promueve otros modos de relacionamiento con los contenidos curriculares. En definitiva, se fortalece el sentido de pertenencia a la institución y se promueven nuevas formas de estar y de aprender en la escuela.

Además, las escuelas también impulsan involucrar a las familias y a la comunidad en el proceso educativo para abordar problemáticas vividas en la jornada y de la escuela.

Para llevar adelante una propuesta al Programa, comprende dos líneas de acción, ver por el

N.º 2.

R

Las líneas de acción, acciones y acciones de la escuela son:



ES COPIA FIEL DEL ORIGINAL

Ministerio de Educación
República de Colombia

2011 - Año del Bicentenario de la
Independencia de Colombia

2470

Ministerio de Educación

1. DESTINATARIOS

Respecto de la población destinataria al C.A.J., se entiende del nivel institucional escolar en su pertenencia a los alumnos, adolescentes y jóvenes pertenecientes hasta los 18 años de edad.

Para garantizar la inclusión de la población desvinculada se deberá realizar propuestas relacionadas a la escolarización, considerando el desarrollo pedagógico para vincular al adolescente desvinculado a aspectos de su vida con el objetivo primordial de que complemente la escuela secundaria.

1.1 LÍNEAS DE ACCIÓN

1.1.1 FORTALECIMIENTO DE LA TRAYECTORIA ESCOLAR

Los proyectos de extensión educativa deben ser asumidos por la escuela, como áreas de aprendizaje que vinculan los contenidos formales de las disciplinas curriculares con aquellos oportunos que, desde la experiencia formativa, se desarrollan por fuera del ámbito de la escuela. Significa, entonces, un espacio educativo que fortalece líneas de contenido, con el propósito de articular la dimensión formal de la educación y el desarrollo informal en el ámbito de la escuela.

1.1.2 AMPLIACIÓN DE LA TRAYECTORIA EDUCATIVA

Se promueve el desarrollo de acciones y proyectos que realicen un tiempo y espacios complementarios y alternativos a los establecidos en el marco del sistema formal, que no permitan transitar aprendizajes y abordar variedad de problemáticas (estas acciones deberán ser proyectadas a través del Anexo VI - Guía de presentación de proyectos).

1.2 PROYECTO SOCIO-EDUCATIVO DEL C.A.J

Los Centros de Actividades Juveniles (C.A.J.) tienen por objeto promover nuevas formas de estar y aprender en la escuela a través de la participación de los jóvenes en diferentes acciones organizadas en tiempos y espacios complementarios y alternativos a la jornada y al horario escolar.

A través de los C.A.J. se propone a las escuelas la planificación de espacios educativos abiertos y flexibles considerando una herramienta que complemente y acompañe el desarrollo de las distintas disciplinas y permita abordar, de modo innovador, los contenidos curriculares.

Dicha planificación se realizará a través del Proyecto Pedagógico C.A.J. que formará parte del Proyecto Educativo Institucional (PEI). Cada Proyecto desarrollará orientaciones establecidas en el marco de las Resoluciones R409, 9389 y 14211 del Consejo Federal de Educación.

La Escuela deberá optar por los dos de las siguientes orientaciones de C.A.J.:

- Educación Ambiental y Campesinista
- Desarrollo Artístico y Cultural

R



2470

ES COPIA FIEL DEL ORIGINAL

Ministerio de Educación
República de Colombia

- Comunicación y Nuevas Tecnologías
- Ciencias
- Deporte y Recreación

También se desarrollan una serie de talleres: Participación Juvenil y Derechos Humanos, Prevención del Consumo Problemático de Drogas, y Educación Sexual Integral.

Además, el Proyecto Pedagógico C.A.J. se implementa bajo la Modalidad de Educación en Contextos de Excluido. Esto implica el trabajo con jóvenes con discapacidad física y el fortalecimiento de los Centros de Actividades Juveniles en instituciones que albergan a jóvenes menores de 18 años.

En síntesis, en los C.A.J. los jóvenes participan de proyectos que involucran actividades educativas vinculadas con el mundo del ambiente y dentro de la estructura las propuestas científicas, el conocimiento y uso de los medios de comunicación y las nuevas tecnologías, los deportes y la cultura, el desarrollo artístico y creativo. Entre espacios, que se caracterizan por su apertura y flexibilidad, constituyen herramientas valiosas para fortalecer las trayectorias educativas de los jóvenes.

1.4 Propósito de los C.A.J.

Entendido en el Plan Nacional de Educación Obligatoria y Formación Docente 2013-2018, el Proyecto C.A.J. tiene como propósito ampliar y mejorar las condiciones y formas de acción, permanencia y apoyo de los jóvenes en las escuelas, así como fortalecer sus trayectorias escolares y educativas a través de la participación en diferentes acciones organizadas en tiempos y espacios complementarios y alternativos a la jornada y al horario escolar.

1.5 Objetivos

- Contribuir a la calidad educativa generando las condiciones adecuadas para la construcción de aprendizajes significativos para los jóvenes en la escuela.
- Fortalecer estrategias de inclusión escolar y pertenencia institucional de adolescentes y jóvenes que, por distintos motivos, se están creando obstáculos en el Nivel Secundario.
- Promover el desarrollo por espacios complementarios o los curriculares para la apropiación de conocimientos.

1.6 Orientaciones

1.6.1 Educación Ambiental y Campesinista

Dado por propósito desarrollar en los jóvenes el conocimiento del ambiente comprendiendo la complejidad, así como la adaptación y generación de estrategias y recursos para su cuidado. Para ello los C.A.J. que favorezcan la orientación directa e implementen una planificación de Educación Ambiental que deberá formar parte del Proyecto Pedagógico C.A.J.

Para llevar a cabo la orientación se valorará el trabajo conjunto con diferentes líneas de gobierno

N.º 1.

R

Las líneas de acción, acciones y acciones de la escuela son:

que corresponden a la Unidad

Proyecto específico Promoción Juvenil Ambiental

Contempla la formación de jóvenes a fin de que puedan desarrollar actitudes a favor del ambiente y se ocupen como agentes multiplicadores de cambio. Para ello se llevan a cabo diversas actividades dentro y fuera de la escuela que permitan construir conocimientos y generar valores aplicables al Proyecto de Educación Ambiental (PEA).

Entre acciones se incluye la elaboración de Proyectos de Educación Ambiental en las escuelas C.A.J., con la inclusión de la propuesta para la formación de jóvenes promotores comprometidos con la temática ambiental; encuentros de capacitación dirigidos a docentes y alumnos a cargo de los proyectos; campamentos de educación ambiental orientados a profundizar contenidos que se relacionan con el ambiente biogeográfico del lugar donde se encuentran las bases de campo; y la implementación del Proyecto de Educación Ambiental dentro de las actividades de aula.

4.2 Desarrollo Artístico y Creativo

El propósito de la actividad es que los jóvenes tengan la oportunidad de trabajar por la expresión del arte a través de procesos individuales y colectivos, y que puedan desarrollar sus talentos artísticos y habilidades para interpretar y construir el mundo en el que viven.

Se apunta a que los estudiantes estén en contacto con sus propios talentos artísticos a través del intercambio con los talentos y sus competencias, y sea exponente de cada disciplina. De esta forma, se busca poner a un mismo nivel al conocimiento del arte, el saber popular y la creatividad, así como la formación artística.

Desde esta perspectiva, el arte es una actividad inherente a la condición humana y se busca trabajar con el propósito de que sea una actividad para todos.

Proyecto específico Música

Se propone la creación e implementación de Centros de Actividades Juveniles dedicados al canto, el aprendizaje y la ejecución de los instrumentos y la creación musical de grupos musicales de música folclórica argentina y latinoamericana. La modalidad de trabajo consiste en la realización de talleres de enseñanza de instrumentos específicos y ensayos de ensamble.

4.3 Comunicación y Nuevas Tecnologías

La comunicación es una parte esencial de la condición humana, para hacer amigos, para aprender, para enseñar, para lograr un objetivo o contar con otros, para entender y aceptar la diversidad.

Propone, a través de la comunicación, expresar un universo emocional y vital de respuestas. La capacidad de comunicación permite vivir en la cultura, construir códigos comunes, defender identidades y compartir. No es extraño, entonces, que la tecnología haya desarrollado en este campo nuevas y eficientes herramientas que amplían y facilitan las posibilidades de contacto humano.

Esta actividad cuenta con bases en una concepción de la comunicación como factor de construcción de propósitos para el mejoramiento de la formación integral, la expresión y los modos de aprender.

Las nuevas herramientas (computadora, Internet, dispositivos móviles, teléfonos móviles, video, etc.)

"Los Jóvenes, Ciudadanos y Beneficiarios del Proyecto de Educación Ambiental"

que corresponden a la Unidad

plano de la tarea. Se otorga prioridad a la participación de los jóvenes en proyectos que apuntan a desarrollar el acceso a los espacios deportivos y recreativos, y la participación como sujetos sociales, responsables, comprometidos y responsables de su propio cuerpo y del de los otros.

Además, se busca que los jóvenes puedan experimentar, recrear y valorar las prácticas deportivas y expresivas de la cultura popular urbana y rural del medio local y regional en espacios de las C.A.J. y de la comunidad.

3. Propuesta Transversal: la Lectura y la Escritura en las C.A.J.

La lectura es en sí misma toda la experiencia social y la práctica cotidiana de todos los pueblos. En el marco de la Ley de Educación Nacional y la Educación Secundaria Obligatoria las C.A.J. se ocupan de asegurar que los jóvenes tengan acceso a los recursos educativos participando de nuevas experiencias y modos de apropiación de la lectura y la escritura, que se complementan con los recursos existentes en las diferentes instituciones. Las competencias básicas y finales de las C.A.J. permiten poner a un mismo tiempo y espacio para la lectura, prácticas que amplían la formación literaria y multiplican las experiencias con la cultura escrita.

Por otro lado, las habilidades sociales construidas desde hace algunos años con un intenso trabajo de libros de lectura que han sido distribuidos por el Ministerio de Educación de la Nación. La propuesta busca que las C.A.J. sean espacios de circulación de ese material como una forma de garantizar que los jóvenes puedan acceder y apropiarse de bienes culturales valiosos.

El acceso a la lectura y a los libros es un derecho de todos los jóvenes de nuestro país. Es uno de los pilares básicos en educación que permite de la Dirección Nacional de Políticas Socioeducativas garantizar el pleno ejercicio de este derecho. Para ello, se busca contar con materiales de lectura de calidad e interesantes, promover situaciones educativas significativas y contar con mediadores de lectura con formación específica.

Esta propuesta pretende promover y potenciar las C.A.J. como espacios para la lectura y la circulación de libros y materiales diversos de lectura.

6. ENCUENTRO DE INTERCAMBIOS Y FORMACIÓN PARA LOS COORDINADORES INSTITUCIONALES Y REFERENTES DE LOS C.A.J., REFERENTES DE OTROS PROGRAMAS Y AGROPACIONES QUE PARTICIPEN DEL PROYECTO

La propuesta para el desarrollo profesional de los docentes que intervienen en el Proyecto se denomina "Diálogo entre generaciones: enfoques teóricos, respuestas políticas y decisiones institucionales" y se enmarca dentro de una respuesta al derecho de todo trabajador de la educación a recibir capacitación.

La formación se hace efectiva a través de cursos virtuales que se dan a partir de la plataforma del Portal Educar y se ponen a disposición de los docentes a través de la plataforma de gestión de recursos y políticas en relación con intervenciones educativas con jóvenes.

Este espacio contempla una agenda a la interacción y al intercambio que busca construir la formación de nuevas propuestas, diseñar algunas respuestas y construir aquello que busca dar la posibilidad de mejorar, flexibilizar los trayectos, superar los obstáculos, reunir los recursos entre docentes y

"Los Jóvenes, Ciudadanos y Beneficiarios del Proyecto de Educación Ambiental"

que corresponden a la Unidad

Proyecto específico Radios Juveniles C.A.J.

Se realiza en conjunto con la Comisión Nacional de Comunicaciones (CNC) y la Autoridad Federal de Servicios de Comunicación Audiovisual (AFSCA), y propone el desarrollo de flujos de trabajo y de trabajo escolar que permitan la investigación, la expresión y el intercambio entre los jóvenes, los docentes y la comunidad.

El Proyecto impulsa el uso del medio para la comunicación y el aprendizaje, y se lleva adelante a partir de experiencias regionales o provinciales con equipamiento técnico para el trabajo en comunicación radiofónica.

La radio funciona como una nueva herramienta pedagógica y didáctica para abordar, con diversos recursos didácticos, los contenidos curriculares a través de un canal de expresión verbal, educativa y a la vez reflexiva.

4.4 Gimnasia

Esta actividad busca despertar y fortalecer el gusto y la pasión por la actividad y el disfrute físico. Para ello promueve una visión de la escuela como una actividad exploratoria, enfatizando sus aspectos informativos, creativos e interactivos.

Desde la perspectiva de la salud se comprende los fundamentos del conocimiento y la investigación con el objetivo de promover un estilo de vida saludable, prevenir el deterioro de la salud y promover la salud y la calidad de vida. La implementación de este programa se realiza a través de la formación de estudiantes en aspectos académicos de la salud y la actividad física y la participación en actividades deportivas y recreativas.

Se puede desarrollar el programa a través de propuestas que pongan a los estudiantes en posición de descubrir por sí mismos cuestiones importantes. Son aquellos que se generan preguntas, que requieren hipótesis y que demandan experimentación para luego comparar los resultados y concluir con otros jóvenes.

Se trata, entonces, de abrir espacios que permitan abordar la actividad deportiva desde una perspectiva que favorezca distintos vías de acceso al conocimiento y acercar a los adolescentes con la actividad y el deporte.

4.5 Deportes y Recreación

El deporte promueve un conjunto de actividades físicas, deportivas y recreativas que incluyen a toda la comunidad. Se lo concibe como una actividad propia para la promoción de valores y hábitos y como una herramienta de convivencia e integración para acompañar el crecimiento de los jóvenes.

Desde esta orientación se promueve la práctica del deporte, la participación en la recreación, el deporte, la autoconfianza y la confianza en el otro, y el sentido de pertenencia al grupo como

"Los Jóvenes, Ciudadanos y Beneficiarios del Proyecto de Educación Ambiental"

que corresponden a la Unidad

alumnos son algunos de los ejes de esta propuesta de formación para los jóvenes. Asimismo, se relacionan con las C.A.J. de la comunidad.

7. IMPLEMENTACIÓN

7.1 EQUIPO JURISDICCIONAL-LINEAMIENTOS

En la implementación de los Centros de Actividades Juveniles (C.A.J.) intervinen, aportando recursos y equipos técnicos, la Dirección Nacional de Políticas Socioeducativas del Ministerio de Educación de la Nación y las Direcciones de Nivel, Direcciones y/o Coordinaciones de Políticas Socioeducativas de los Ministerios Provinciales. El desarrollo de la propuesta requiere de la articulación de los diferentes actores del Ministerio de Educación con las acciones educativas de los jurisdicciones y los establecimientos educativos. Asimismo, contempla el trabajo conjunto con distintos dependientes provinciales y municipales, organizaciones comunitarias y referentes de la comunidad.

A nivel institucional estos proyectos se implementan a través de un Equipo de Gestión coordinado por el Director del establecimiento -en carácter de autoridad-, profesores, promotores, jóvenes y el Coordinador designado para llevar adelante las acciones definidas de acuerdo a las orientaciones establecidas.

Con relación a la dimensión pedagógica este Proyecto será presentado a evaluación, por lo que se entregará correspondiente en cada jurisdicción, al Equipo Técnico Provincial del Proyecto y a la Coordinación Nacional.

Señal C.A.J.

El Ministerio de Educación de la Nación y las jurisdicciones acordaron entre sí la Señal de las C.A.J. a partir de la firma de convenio marco. Las instituciones educativas que deseen incorporarse a este línea deben la solicitud a las autoridades provinciales y al Equipo Jurisdiccional para luego enviarla al pedido, por la autoridad provincial correspondiente, a la Dirección Nacional de Políticas Socioeducativas.

8. Coordinación de equipos

El Proyecto C.A.J. está impulsado por el trabajo integrado de un Equipo Nacional dependiente del Ministerio de Educación de la Nación, y por parte del Ministerio de Educación de la Provincia en Coordinación Jurisdiccional, un equipo Técnico Jurisdiccional, un coordinador Institucional por cada Sede C.A.J. con sus referentes, los cuales en conjunto garantizarán el desarrollo de la propuesta.

8.1 EQUIPO JURISDICCIONAL-INTTEGRANTES

Se constituye con un Coordinador Jurisdiccional C.A.J. o Responsable Institucional C.A.J. y un equipo técnico, como su núcleo por el responsable de la gestión administrativa de todos los procedimientos operativos de transferencia y rendición de los recursos.

El Equipo Jurisdiccional a cargo de las C.A.J. de la comunidad es responsable de la conducción e implementación estratégica del Proyecto en la provincia, en términos de su sentido y calidad de los resultados. Sus integrantes son designados por las autoridades educativas de la jurisdicción en función de sus perfiles, conocimientos y posibles aportes a la tarea. El Coordinador Jurisdiccional C.A.J., junto al Equipo de

"Los Jóvenes, Ciudadanos y Beneficiarios del Proyecto de Educación Ambiental"

2470

ES COPIA DEL ORIGINAL

Proyecto Educativo C.A.J.

acciones para realizar los ajustes necesarios en función de los objetivos propuestos.

Realizar planificaciones a fin de realizar las tareas asignadas.

Atender y participar en propuestas integrales de inclusión educativa.

Participar activamente en las evaluaciones semanales y realizar al finalizar la jornada de trabajo y colaborar en la elaboración de los informes trimestrales y el informe final.

8.12 Opciones de incorporación

Cada Escuela definirá las distintas opciones combinatorias en función de las necesidades que demande el desarrollo del Proyecto Pedagógico C.A.J. Esto se podrá realizar semanalmente, siempre pudiendo ser las actividades de implementación de las orientaciones de los Proyectos C.A.J.

A continuación se presentan algunas opciones de posibles combinatorias. Las opciones de las Escuelas no necesariamente deben ajustarse a los siguientes ejemplos:

A. Escuela con más de 400 alumnos:

1) Dos (2) Talleres tiempo completo que deberá dedicar a la tarea en promedio de 5 horas reloj semanales.

2) Dos (2) Talleres tiempo completo que deberá dedicar a la tarea en promedio de 5 horas reloj semanales y dos (2) Talleres tiempo parcial que deberá dedicar a la tarea en promedio de 2,28 horas reloj semanales.

3) Un (1) Taller tiempo completo que deberá dedicar a la tarea en promedio de 5 horas reloj semanales y cuatro (4) Talleres tiempo parcial que deberá dedicar a la tarea en promedio de 2,28 horas reloj semanales.

4) Seis (6) Talleres tiempo parcial que deberá dedicar a la tarea en promedio de 2,28 horas reloj semanales.

B. Escuela con matrícula de 200 a 400 alumnos:

1) Dos (2) Talleres tiempo completo que deberá dedicar a la tarea en promedio de 5 horas reloj semanales.

2) Un (1) Taller tiempo completo que deberá dedicar a la tarea en promedio de 5 horas reloj semanales y dos (2) Talleres tiempo parcial que deberá dedicar a la tarea en promedio de 2,28 horas reloj semanales.

3) Cuatro (4) Talleres tiempo parcial que deberá dedicar a la tarea en promedio de 2,28 horas reloj semanales.

C. Escuela con matrícula de 10 a 200 alumnos:

1) Un (1) Taller tiempo completo, que deberá dedicar a la tarea en promedio de 5 horas reloj semanales, y un (1) Taller tiempo parcial que deberá dedicar a la tarea en promedio de 2,28 horas reloj semanales.

2) Tres (3) Talleres tiempo parcial que deberá dedicar a la tarea en promedio de 2,28 horas reloj semanales.

Se sigue que en todos los casos puede asignarse tareas a fin de cumplir con los requisitos correspondientes a la definición del Taller o Talleres.

8.13 Equipo de Gestión

El equipo de Gestión se constituye por el Coordinador C.A.J., quien coordina y promueve este espacio.

Nº 10

2470

ES COPIA DEL ORIGINAL

Proyecto Educativo C.A.J.

El equipo de Gestión deberá proponer actividades semanales que logren cubrir dicha carga horaria establecida en el proyecto, destinando a recuperar el tiempo con los adolescentes.

Los C.A.J. deben iniciar según el calendario escolar.

II. MARCO LEGAL

II.1 REQUISITOS PARA LA DESIGNACIÓN DE LOS INTEGRANTES DEL C.A.J.

Los integrantes deben cumplir la siguiente perfil profesional del perfil requerido.

Deben poseer un conocimiento, alta capacidad, amplia o actividad profesional pública o privada que haya ejercido o ejerce, sin excepciones en caso de licencia de cualquier tipo, con el Estado Nacional, los Estados Provinciales, Municipales, Organismos Descentralizados y/o Organismos Interjurisdiccionales.

Además, deberán poseer un conocimiento en los servicios profesionales que posean. Deben dedicarse no menos de tres horas semanales para desarrollar las tareas encomendadas. Esta dedicación se justificará con los informes de dedicación de horas.

COORDINADOR JURISDICCIONAL. Se designará y evaluará al coordinador C.A.J. jurisdiccional mediante el Director Provincial de Políticas Socioeducativas.

REFERENTES DEPARTAMENTALES. Será designado por el Coordinador C.A.J. jurisdiccional y el Director Provincial de Políticas Socioeducativas.

COORDINADOR INSTITUCIONAL. Se designará y evaluará al coordinador C.A.J. institucional a través del EIT y el Director de la Institución. En caso de licencias, vacaciones u otros motivos que lo impidan cumplir con regularidad las tareas asignadas, se podrá ausentar con continuidad en el cargo.

TALLERISTAS. Será designado y evaluará por el Director y Coordinador Institucional.

II.2 MODALIDAD DE CONVENIO PARA INTEGRANTES DEL C.A.J.

El Coordinador Institucional y el Coordinador Jurisdiccional se vincularán con el Programa a través de la firma de un Convenio de Cooperación de Servicios, el cual quedará limitado en el tiempo por el período contemplado en el Convenio Marco de Implementación celebrado entre el Ministerio de Educación de la Nación y el Ministerio de Educación de la Provincia. Este acuerdo se realizará con el Ministerio de Educación.

Los Talleres se vincularán con el programa a través de una Disposición de la Intendencia Federal por el Director de la institución.

No es necesario, si se deriva del Convenio de Cooperación de Servicios, el establecimiento de la creación de una relación laboral de dependencia o una relación de principal y agente entre el Ministerio y el Convenio, quedando entendido que esta es una persona independiente y autónoma en su relación con la institución.

II.3 MODALIDAD DE ACREDITACIÓN DE SERVICIOS

El Ministerio de Educación de la Nación a través de la Secretaría de Educación, procederá a realizar la acreditación del Fondo Financiado C.A.J. según la metodología por el Programa Nacional de Educación.

Nº 10

Proyecto Educativo C.A.J.

Proyecto Educativo C.A.J.

2470

ES COPIA DEL ORIGINAL

Proyecto Educativo C.A.J.

El Director del Establecimiento y una representación de profesores, docentes, alumnos, Talleres y jóvenes.

Este equipo es una instancia clave para el trabajo conjunto entre adultos y jóvenes, y para la toma de decisiones sobre las actividades a desarrollar, la definición de los proyectos, la definición y la implementación.

La existencia y el funcionamiento regular del Equipo de Gestión deben asegurarse como una instancia de aprendizaje y participación efectiva de los jóvenes a través de la gestión compartida del Centro y de las responsabilidades que esto supone. El rol de Coordinador es fundamental, ya que es quien evalúa en qué medida y de qué modo es importante y posible que los jóvenes participen, y en qué momentos y por qué motivos muchas veces las decisiones deben quedar en manos de los adultos.

La elección de los jóvenes que conforman el Equipo se se define de una vez y para siempre en su primer C.A.J. del mismo modo. Por el contrario, en tanto que varía de acuerdo a las necesidades del desarrollo del Centro, los proyectos que van realizando los jóvenes dentro del Equipo de Gestión como los demás, los reportes de avance y las modalidades de cada realidad. En esta sentido, destacamos la importancia de que los jóvenes que lo integran lo hagan en calidad de representantes de sus compañeros, aunque los criterios pueden variar de acuerdo a lo que se considere pertinente en cada momento.

8.14 Conferencia Especializada

Es el marco de la planificación de las actividades a realizar podrá incorporar Conferencias Especializadas en las temáticas, actividades y áreas definidas. Los gastos que demande este perfil serán cubiertos a través del Fondo Financiado C.A.J., compuesto Únicamente.

Pueden ser realizadas hasta cuatro (4) Jornadas de Conferencias Especializadas por año por C.A.J.

9. SEGUIMIENTO Y EVALUACIÓN

El equipo institucional deberá cumplir su función y llevar los informes trimestrales de avance al EIT, para disponer de la información necesaria de cada C.A.J. en los que se incluye asistencia de los jóvenes y talleres, movimientos de matrícula y otros indicadores relevantes para administrativos como pedagógicos e históricos.

Realizar una evaluación mensual de la gestión de los Talleres con la finalidad de darle continuidad a la propuesta a través de informes que serán elaborados desde el Colegio al EIT.

El Equipo Técnico Institucional, elaborará los dispositivos para el seguimiento, evaluación y monitoreo del proyecto C.A.J., así como también se deberá, siempre que sea necesario, la presentación de los informes periódicos, a los fines de realizar ajustes que garanticen la calidad y continuidad del proyecto.

10. FUNCIONAMIENTO DEL C.A.J.

Los C.A.J. funcionan los días sábados, dejando a criterio del Equipo Institucional su articulación con el EIT la posibilidad de distribuir horas de trabajo y actividades en días de semana si se resulta más oportuno para la continuidad del proyecto.

El funcionamiento del C.A.J. estará sujeto a las condiciones establecidas en la Jurisdicción. En caso de...

Nº 10

Proyecto Educativo C.A.J.

Proyecto Educativo C.A.J.



Un altro risultato: l'ingresso immediato del faro nel sistema nazionale.

[illegible]

FACTURA N°	FECHA	DESCRIPCIÓN	MONTO
78*001-00001331	16/06/17	PANADERIA Y CONFITERIA LA BAGUETTE	\$ 170,00
78*0018-00001788	27/06/17	LIBRERIA RAYUELA S.R.L.	\$ 2.700,00
78*0018-00001787			\$ 2.970,30
78*0018-00000555	24/06/17	SOLO MUSICA	\$ 2.377,30
TOTAL			\$ 5.940,60

SON CINCO MIL NOVECIENTOS CINCUENTA Y CINCO PESOS

OTR

REC

7

A

[Signature]
CARLOS ALBERTO MUÑOZ
Ministro de Educación

ANEXO II DE LA RESOLUCION M.E.D. N° 0812

E.G.C.	E.G.A.	Proveedor	Beneficiarios	Importes
329	4512	22654 Dulce de Leche S.R.L. (Marta Eugenia Cigna)	Dulce De Leche S.R.L.	\$ 15.700,50

OTR

REC

7

A

[Signature]
CARLOS ALBERTO MUÑOZ
Ministro de Educación

APELLIDO Y NOMBRE	LEGAJO N°	LOCALIDAD
PALOMBAJO, Sandra Raquel	107242894	RIO GRANDE
PONCE, Paloma Ramona	220418746601	URUGUAYA
BUKADO, Andrea Soledad	220401020004	

OTR

REC

7

A

[Signature]
CARLOS ALBERTO MUÑOZ
Ministro de Educación

INSTITUCIÓN EDUCATIVA	CANTIDAD DE HORAS	LOCALIDAD
INSTITUTO REPUBLICA ARGENTINA	CUATRO (4)	RIO GRANDE
ESCUELA MODELO DE EDUCACIÓN INTEGRAL	CUATRO (4)	

[Signature]
CARLOS ALBERTO MUÑOZ
Ministro de Educación

ANEXO II DE LA RESOLUCIÓN M.E.D. N°

2498

En primer término:

- Título Docente en el Nivel
- Asesorías de Capacitación en Curso de Formación al docente

En segundo término:

- Título Histórico en el Nivel
- Asesorías de Capacitación en Curso de Formación al docente

En tercer término:

- Título Supletivo en el Nivel
- Asesorías de Capacitación en Curso de Formación al docente

Dr. Carlos María de Céspedes
Secretario de Educación

"Las Cotas de Cobro, Conceptos y Deduciones de los pagos serán ingresados"

ANEXO II DE LA RESOLUCIÓN M.E.D. N°

2500

C.E.S.S. N° 28 - Anexo Escuela Provincial N° 14 "Solidaridad Latinoamericana"

APELLIDO Y NOMBRE	D.N.I. N°	FECHA DE INGRESO	IMPORTE	MES A ADOPTAR	FECHA DE INGRESO
FORSTO, Angel Daniel	6.655.914	4	\$ 874,34	05/00/2012	400/12
SILVA, José Daniel	25.774.948	8	\$ 1.511,54	05/00/2012	400/12
LUJAN, Claudia Victoria	27.425.792	11	\$ 2.491,16	05/00/2012	400/12

C.E.S.S. N° 28 - Sede

APELLIDO Y NOMBRE	D.N.I. N°	FECHA DE INGRESO	IMPORTE	MES A ADOPTAR	FECHA DE INGRESO
FORSTO, Angel Daniel	6.655.914	4	\$ 874,34	05/00/2012	400/12
ORJUNO, Elena Guillerma	31.181.244	5	\$ 655,88	05/00/2012	400/12
ANAYA, Carlos	26.394.585	8	\$ 1.748,48	05/00/2012	400/12
SORD, Victoria Noemy	20.184.994	2	\$ 437,12	05/00/2012	400/12

Colonia Provincial "Dr. Enrique Larrea Macdonal"

APELLIDO Y NOMBRE	D.N.I. N°	FECHA DE INGRESO	IMPORTE	MES A ADOPTAR	FECHA DE INGRESO
ANAYA, Carlos	26.394.585	8	\$ 1.748,48	05/00/2012	400/12
AREAS, Nelly Noemy	14.514.034	4	\$ 655,88	05/00/2012	400/12
BAJARRIO, Daniela Victoria	23.994.784	10	\$ 2.185,50	05/00/2012	400/12
DE VEDRAL, Silvia Elena	11.272.758	5	\$ 655,88	05/00/2012	400/12
GRANDE, Cecilia	17.149.164	5	\$ 655,88	05/00/2012	400/12
GUZALDE, Verónica Evangelina	22.137.303	5	\$ 655,88	05/00/2012	400/12
QUINTANA, Alicia Patricia	22.089.956	5	\$ 655,88	05/00/2012	400/12
FRUTIN, Andrea Guillerma	25.632.308	5	\$ 655,88	05/00/2012	400/12
ELISACIO, Walter	20.986.175	4	\$ 655,88	05/00/2012	400/12
MELACORNO, Silvia Carolina	25.774.948	8	\$ 1.511,54	05/00/2012	400/12
BRIGGIER, María Cristina	34.178.411	3	\$ 655,88	05/00/2012	400/12
BALAS, Inesica Paula	26.245.299	3	\$ 655,88	05/00/2012	400/12

G.T.F.
1/10
1/10
1/10

Dr. Carlos María de Céspedes
Secretario de Educación

"Las Cotas de Cobro, Conceptos y Deduciones de los pagos serán ingresados"

ANEXO II DE LA RESOLUCIÓN M.E.D. N°

2499

Colonia Provincial "Kilómetro Cero"

APELLIDO Y NOMBRE	D.N.I. N°	FECHA DE INGRESO	IMPORTE	MES A ADOPTAR	FECHA DE INGRESO
CARRIZO, María Inés	26.618.187	7	\$ 1.722,41	05/00/2012	400/12
GODOLY VARGAS, Ana	15.918.554	2	\$ 492,26	05/00/2012	400/12
OSCARO TORRES, Susana Eugenia	18.669.713	4	\$ 984,32	05/00/2012	400/12
DI GREGORIO, Ana María	24.496.453	2	\$ 492,26	05/00/2012	400/12
LUZIO, Elena Antonela	34.219.887	2	\$ 492,26	05/00/2012	400/12
SORIA, Diana Andrea	31.761.514	2	\$ 492,26	05/00/2012	400/12
GARCIA, Nancy José	18.156.381	2	\$ 492,26	05/00/2012	400/12
NAYA, Susana Beatriz	17.475.184	5	\$ 1.210,65	05/00/2012	400/12
GODOLY VARGAS, Ana	15.918.554	4	\$ 984,32	05/00/2012	400/12
AURELIANO, Adriana	12.732.859	2	\$ 492,26	05/00/2012	400/12

C.E.S.S. N° 28 - Anexo Escuela Provincial N° 14 "Solidaridad Latinoamericana"

APELLIDO Y NOMBRE	D.N.I. N°	FECHA DE INGRESO	IMPORTE	MES A ADOPTAR	FECHA DE INGRESO
LUJAN, Claudia Victoria	27.425.792	11	\$ 2.491,16	05/00/2012	400/12
BARO, Cecilia Fabiola	24.861.403	5	\$ 1.230,65	05/00/2012	400/12
MENDOZA, Elena Guillerma	32.788.117	5	\$ 1.230,65	05/00/2012	400/12
VALDIVIA, Claudia	27.368.534	5	\$ 1.230,65	05/00/2012	400/12

C.E.S.S. N° 28 - Sede

APELLIDO Y NOMBRE	D.N.I. N°	FECHA DE INGRESO	IMPORTE	MES A ADOPTAR	FECHA DE INGRESO
FORSTO, Angel Daniel	6.655.914	4	\$ 874,34	05/00/2012	400/12
CONTRERAS, Leiva Natalia	36.551.828	7	\$ 718,14	05/00/2012	400/12
ANAYA, Carlos	26.394.585	8	\$ 1.748,48	05/00/2012	400/12
SORD, Victoria Noemy	20.184.994	2	\$ 437,12	05/00/2012	400/12
RODA, Lucía Mariela	28.254.259	2	\$ 492,26	05/00/2012	400/12
BENSON, Yanet Marisol	11.944.004	25	\$ 6.153,07	05/00/2012	400/12
GUERRERO, Rosalinda Liliana	23.827.300	6	\$ 1.476,78	05/00/2012	400/12
SORD, Victoria Noemy	20.184.994	2	\$ 437,12	05/00/2012	400/12
LAURENTE, Clemente Emilio	17.286.558	8	\$ 1.569,08	05/00/2012	400/12
VERAJOJA RAMARELLA, Susana Teresa	24.518.264	8	\$ 984,32	05/00/2012	400/12

G.T.F.
1/10
1/10
1/10

Dr. Carlos María de Céspedes
Secretario de Educación

"Las Cotas de Cobro, Conceptos y Deduciones de los pagos serán ingresados"

ANEXO II DE LA RESOLUCIÓN M.E.D. N°

2512

BENEFICIARIO	FACTURA/CONCEPTO	IMPORTE
Socilano S.R.L.	"B" 0003-00027240	\$ 1.884,00
Rapada S.R.L.	"B" 0010-00027219	\$ 238,00
Rapada S.R.L.	"B" 0010-00027220	\$ 177,00
Soldani S.R.L.	"B" 0008-00055442	\$ 1.060,00
Fosco S.R.L.	"B" 0001-00055529	\$ 1.353,00
Buato Sergio Gustavo	"B" 0003-00059925	\$ 4.800,00
Buato Sergio Gustavo	"B" 0003-00059922	\$ 1.900,00
Buato Sergio Gustavo	"B" 0003-00059921	\$ 1.531,00
Soldani S.R.L.	"B" 0008-00055442	\$ 1.060,00
Buato Sergio Gustavo	"B" 0003-00020101	\$ 1.884,00
Comp. de trabajo La Isla	"B" 0001-00000001	\$ 12.296,00
Comp. de trabajo La Isla	"B" 0001-00000002	\$ 23.560,00
Comp. de trabajo La Isla	"B" 0001-00000003	\$ 3.460,00
Carlos Hernandez	"B" 0001-00002814	\$ 1.368,00
Carlos Hernandez	"B" 0001-00002814	\$ 1.368,00
Electricidad del Sur	"B" 0001-00027257	\$ 1.022,00
Econex S.R.L.	"B" 0001-00055530	\$ 28,00
Rapada S.R.L.	"B" 0010-00027221	\$ 75,00
Soldani S.R.L.	"B" 0008-00055442	\$ 1.060,00
Buato Sergio Gustavo	"B" 0003-00059924	\$ 581,15
Buato Sergio Gustavo	"B" 0003-00059923	\$ 1,75
Soldani S.R.L.	"B" 0008-00055442	\$ 1.060,00
Buato Sergio Gustavo	"B" 0003-00020101	\$ 400,00
Seguridad S.R.L.	"B" 0001-00000028	\$ 4.800,00
Rapada S.R.L.	"B" 0010-00027222	\$ 10.120,00
Total		\$ 129.680,15

G.T.F.
1/10
1/10
1/10

Dr. Carlos María de Céspedes
Secretario de Educación

"Las Cotas de Cobro, Conceptos y Deduciones de los pagos serán ingresados"

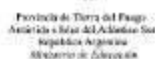

© 2006 The Authors
Journal compilation © 2006 Blackwell Publishing Ltd

DECEMBER 1994

100

2513

ANEXO I DE LA RESOLUCIÓN MLTA Nº _____/13

BENEFICIARIO	FACTURA/ CONCEPTO	IMPORTE
M/ PC. Computación	"B" 0002-00004430	\$ 20.000
Servicios S.R.L.	"B" 0005-00002573	\$ 5.000
Total		\$ 25.000

G.T.F.
SEA
1972

[Signature]
JANIS M. HARRIS, VMA
Member of Congress

¹ Instituto de Estudios Económicos, Secretaría de Economía del Estado de México y del Distrito Federal.

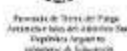

© 2005 Blackwell Publishing Ltd, *Journal of Internal Medicine* 258: 105–112

ESTOY APTA DEL ORIGINAL

1. The first step is to identify the problem or question that needs to be answered.

2514

ANEXO 1 DE LA RESOLUCIÓN MLD N° 03.

BENEFICIARIO	FACTURA/CONCEPTO	IMPORTE
Mago Te Interpretación	"B" 0000-06143219	\$ 28,700.00
Ruano Sordo (Guitano)	"B" 0000-06024497	\$ 1,981.80
Ruano Sordo (Guitano)	"B" 0000-00041416	\$ 5.00
Total		\$ 37,644.00

G.T.F.
1944
100

 David H. Burton, M.D., M.P.H.
 Director, Center for Communications Programs

¹ See, e.g., *United States v. Smith*, 199 F.3d 1033, 1037 (9th Cir. 2000).

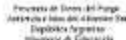

THE UNIVERSITY OF CHICAGO LIBRARY

FD-34 (Rev. 11-27-70)

7.

2515

ANEXO I DE LA RESOLUCIÓN MED. N° (13)

BENEFICIARIO	FACTURA/CONCEPTO	IMPORTE
Magna Inter Importación	"B" 0002-00110471	\$ 1,899,000
M. PC Computación	"B" 0003-00001562	\$ 996,-
Reynolds S.R.L.	"B" 0006-00000055	\$ 267,000
Ruano Songo Uruguay	"B" 0003-00025664	\$ 2,820,000
Ruano Songo Uruguay	"B" 0003-00025663	\$ 2,503,500
Schlader S.R.L.	"B" 0008-00003034	\$ 1,252,200
Schlader S.R.L.	"B" 0008-00079352	\$ 1,350,000
Península Raízola S.D.L	"B" 0001-00010829	\$ 3,100,000
Schlader S.R.L.	"B" 0008-00074157	\$ 2,218,000
Ruano Songo Uruguay	"B" 0015-00055842	\$ 4,911,000
Schlader S.R.L.	"B" 0008-00077833	\$ 1,178,000
Magna Inter Importación	"B" 0012-00110468	\$ 2,240,000
Total		\$ 26,506,500

G.T.F.
34
10

For the information of the interested student

¹ See *United States v. Williams*, 504 U.S. 361, 115 S.Ct. 1676, 137 L.Ed.2d 426 (1992).

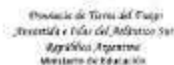

2001-1964 *Revista de la Familia* (Córdoba) 4: 111
ES CODA 1964.1964.111CINCEMA1

PS CODIA POL/DI L. CRETINA

1. *Explain the importance of the following factors in the development of a country's economy:*
 a. *Human resources*
 b. *Capital resources*
 c. *Technology*
 d. *Infrastructure*
 e. *Government policy*
 f. *International trade*
 g. *Investment*
 h. *Education*
 i. *Healthcare*
 j. *Environment*
 k. *Demography*
 l. *Geography*
 m. *Climate*
 n. *Political stability*
 o. *Legal system*
 p. *Corruption*
 q. *Religion*
 r. *Culture*
 s. *Language*
 t. *History*
 u. *Traditions*
 v. *Customs*
 w. *Values*
 x. *Beliefs*
 y. *Attitudes*
 z. *Behaviors*
 aa. *Skills*
 ab. *Knowledge*
 ac. *Experience*
 ad. *Expertise*
 ae. *Specialization*
 af. *Division of labor*
 ag. *Cooperation*
 ah. *Competition*
 ai. *Innovation*
 aj. *Entrepreneurship*
 ak. *Leadership*
 al. *Management*
 am. *Organization*
 an. *Structure*
 ao. *Process*
 ap. *System*
 aq. *Method*
 ar. *Technique*
 as. *Tool*
 at. *Equipment*
 au. *Material*
 av. *Resource*
 aw. *Factor*
 ax. *Element*
 ay. *Component*
 az. *Part*
 ba. *Section*
 bb. *Division*
 bc. *Department*
 bd. *Unit*
 be. *Group*
 bf. *Team*
 bg. *Organization*
 bh. *Institution*
 bi. *Agency*
 bj. *Authority*
 bk. *Power*
 bl. *Influence*
 bm. *Control*
 bn. *Direction*
 bo. *Guidance*
 bp. *Supervision*
 bq. *Monitoring*
 br. *Evaluation*
 bs. *Assessment*
 bt. *Measurement*
 bu. *Calculation*
 bv. *Estimation*
 bw. *Projection*
 bx. *Forecast*
 by. *Prediction*
 bz. *Analysis*
 ca. *Study*
 cb. *Research*
 cc. *Investigation*
 cd. *Experiment*
 ce. *Observation*
 cf. *Measurement*
 cg. *Recording*
 ch. *Documentation*
 ci. *Reporting*
 cj. *Communication*
 ck. *Interaction*
 cl. *Relationship*
 cm. *Connection*
 cn. *Link*
 co. *Bridge*
 cp. *Path*
 cq. *Way*
 cr. *Route*
 cs. *Channel*
 ct. *Medium*
 cu. *Vehicle*
 cv. *Conduit*
 cw. *Channel*
 cx. *Medium*
 cy. *Vehicle*
 cz. *Conduit*
 da. *Channel*
 db. *Medium*
 dc. *Vehicle*
 dd. *Conduit*
 de. *Channel*
 df. *Medium*
 dg. *Vehicle*
 dh. *Conduit*
 di. *Channel*
 dj. *Medium*
 dk. *Vehicle*
 dl. *Conduit*
 dm. *Channel*
 dn. *Medium*
 do. *Vehicle*
 dp. *Conduit*
 dq. *Channel*
 dr. *Medium*
 ds. *Vehicle*
 dt. *Conduit*
 du. *Channel*
 dv. *Medium*
 dw. *Vehicle*
 dx. *Conduit*
 dy. *Channel*
 dz. *Medium*
 ea. *Vehicle*
 eb. *Conduit*
 ec. *Channel*
 ed. *Medium*
 ee. *Vehicle*
 ef. *Conduit*
 eg. *Channel*
 eh. *Medium*
 ei. *Vehicle*
 ej. *Conduit*
 ek. *Channel*
 el. *Medium*
 em. *Vehicle*
 en. *Conduit*
 eo. *Channel*
 ep. *Medium*
 eq. *Vehicle*
 er. *Conduit*
 es. *Channel*
 et. *Medium*
 eu. *Vehicle*
 ev. *Conduit*
 ew. *Channel*
 ex. *Medium*
 ey. *Vehicle*
 ez. *Conduit*
 fa. *Channel*
 fb. *Medium*
 fc. *Vehicle*
 fd. *Conduit*
 fe. *Channel*
 ff. *Medium*
 fg. *Vehicle*
 fh. *Conduit*
 fi. *Channel*
 fj. *Medium*
 fk. *Vehicle*
 fl. *Conduit*
 fm. *Channel*
 fn. *Medium*
 fo. *Vehicle*
 fp. *Conduit*
 fq. *Channel*
 fr. *Medium*
 fs. *Vehicle*
 ft. *Conduit*
 fu. *Channel*
 fv. *Medium*
 fw. *Vehicle*
 fx. *Conduit*
 fy. *Channel*
 fz. *Medium*
 ga. *Vehicle*
 gb. *Conduit*
 gc. *Channel*
 gd. *Medium*
 ge. *Vehicle*
 gf. *Conduit*
 gg. *Channel*
 gh. *Medium*
 gi. *Vehicle*
 gj. *Conduit*
 gk. *Channel*
 gl. *Medium*
 gm. *Vehicle*
 gn. *Conduit*
 go. *Channel*
 gp. *Medium*
 gq. *Vehicle*
 gr. *Conduit*
 gs. *Channel*
 gt. *Medium*
 gu. *Vehicle*
 gv. *Conduit*
 gw. *Channel*
 gx. *Medium*
 gy. *Vehicle*
 gz. *Conduit*
 ha. *Channel*
 hb. *Medium*
 hc. *Vehicle*
 hd. *Conduit*
 he. *Channel*
 hf. *Medium*
 hg. *Vehicle*
 hh. *Conduit*
 hi. *Channel*
 hj. *Medium*
 hk. *Vehicle*
 hl. *Conduit*
 hm. *Channel*
 hn. *Medium*
 ho. *Vehicle*
 hp. *Conduit*
 hq. *Channel*
 hr. *Medium*
 hs. *Vehicle*
 ht. *Conduit*
 hu. *Channel*
 hv. *Medium*
 hw. *Vehicle*
 hx. *Conduit*
 hy. *Channel*
 hz. *Medium*
 ia. *Vehicle*
 ib. *Conduit*
 ic. *Channel*
 id. *Medium*
 ie. *Vehicle*
 if. *Conduit*
 ig. *Channel*
 ih. *Medium*
 ii. *Vehicle*
 ij. *Conduit*
 ik. *Channel*
 il. *Medium*
 im. *Vehicle*
 in. *Conduit*
 io. *Channel*
 ip. *Medium*
 iq. *Vehicle*
 ir. *Conduit*
 is. *Channel*
 it. *Medium*
 iu. *Vehicle*
 iv. *Conduit*
 iw. *Channel*
 ix. *Medium*
 iy. *Vehicle*
 iz. *Conduit*
 ja. *Channel*
 jb. *Medium*
 jc. *Vehicle*
 jd. *Conduit*
 je. *Channel*
 jf. *Medium*
 jg. *Vehicle*
 jh. *Conduit*
 ji. *Channel*
 jj. *Medium*
 jk. *Vehicle*
 jl. *Conduit*
 jm. *Channel*
 jn. *Medium*
 jo. *Vehicle*
 jp. *Conduit*
 jq. *Channel*
 jr. *Medium*
 js. *Vehicle*
 jt. *Conduit*
 ju. *Channel*
 jv. *Medium*
 jw. *Vehicle*
 jx. *Conduit*
 jy. *Channel*
 jz. *Medium*
 ka. *Vehicle*
 kb. *Conduit*
 kc. *Channel*
 kd. *Medium*
 ke. *Vehicle*
 kf. *Conduit*
 kg. *Channel*
 kh. *Medium*
 ki. *Vehicle*
 kj. *Conduit*
 kk. *Channel*
 kl. *Medium*
 km. *Vehicle*
 kn. *Conduit*
 ko. *Channel*
 kp. *Medium*
 kq. *Vehicle*
 kr. *Conduit*
 ks. *Channel</*

2516

ANEXO I DE LA RESOLUCIÓN M. ED. N° _____/20

LEGAJO Nº	APELLIDO Y NOMBRES	CANTIDAD DE MÓDULOS	
		DÍAS HÁBILES	DÍAS NO HÁBILES
1424851000	CALDERÍN, Joweline	2	4
1402359500	ZARATE, Néstor Ramón	4	0
2197273700	RHODES, María	4	0
2673358900	ROLDAN, Alex	4	0
2994559500	VOLETTAY, María	4	0
2003983000	AL TAMMOUZI, BAHMONDE, Gisela	0	4

TOTAL AGENTES: 0
TOTAL MÓDULOS: 50

U.T.P.
12
1

Mr. [Signature] [Signature]

*Yeni Nijer Mahalləsi, cənubda 2 kilometrlik dənizə qədər uzanır.

BENEFICIARIO	FACTURA/CONCEPTO	IMPORTE
Dinero-Paz S.A.	"B" 0000-0000947	\$ 1.220,32
Carroa Martínez S.D.H.	"B" 0000-0000456	\$ 21.735,64
Excursión Sistema S.R.L.	"B" 0001-0004896	\$ 46.284,64
Excursión Sistema S.R.L.	"B" 0001-0004897	\$ 12.056,68
Total		\$ 81.297,28

G.T.F.
1/1
1/1

Dr. Roberto Rodríguez, RA
Ministro de Educación

"Las Sras. Mtroas. Escuelas y Docentes del Sur son y serán Argentinas"

RAZON SOCIAL	FACTURA/CONCEPTO	IMPORTE
Hugo Daniel Lopez	"B" 0000-0001500	\$ 2.272,90
Carroa Martínez S.D.H.	"B" 0002-0004481	\$ 18.793,25
Alberto R. Lamberti	"B" 0002-0002154	\$ 128,00
Comarca, Fagnano S.R.L.	"B" 0003-0004518	\$ 482,92
Ricardo Sergio Gutierrez	"B" 0003-0001544	\$ 3.354,33
Ricardo Sergio Gutierrez	"B" 0003-0001546	\$ 0.841,78
Cristian Bravo	"B" 0001-00000467	\$ 11.240,00
Cristian Bravo	"B" 0001-00000468	\$ 496,00
Pablo Alfredo Garcia	"B" 0002-00001421	\$ 2.023,06
Ricardo Pablo Noberini	"B" 0005-00000082	\$ 1.440,70
Cristian Bravo	"B" 0005-00000009	\$ 3.326,00
Cristian Bravo	"B" 0001-00000613	\$ 253,00
Rayuela de Lourdes Alonso	"B" 0002-00010116	\$ 486,20
Telefonica de Argentina S.A.	164000012049027	\$ 51,35
Telefonica de Argentina S.A.	164000062849027	\$ 12,00
Telefonica de Argentina S.A.	164000062849027	\$ 236,48
Telefonica de Argentina S.A.	1640000120691027	\$ 263,36
Telefonica de Argentina S.A.	1640000120691027	\$ 240,33
Telefonica de Argentina S.A.	1640000120691027	\$ 239,38
Telefonica de Argentina S.A.	1640000120100127	\$ 239,49
Telefonica de Argentina S.A.	1640000120100127	\$ 267,63
Telefonica de Argentina S.A.	1640000120100127	\$ 240,03
Telefonica de Argentina S.A.	1640000120100127	\$ 240,21
Telefonica de Argentina S.A.	1640000120100127	\$ 240,00
Telefonica de Argentina S.A.	1640000120100127	\$ 240,23
Telefonica de Argentina S.A.	1640000120100127	\$ 240,32
Telefonica de Argentina S.A.	1640000120100127	\$ 239,88
Total		\$ 55.741,87

G.T.F.
1/1
1/1

Dr. Roberto Rodríguez, RA
Ministro de Educación

"Las Sras. Mtroas. Escuelas y Docentes del Sur son y serán Argentinas"

LEGADO Nº	APELLIDO Y NOMBRES	CANTIDAD
5127948/00	YANEZ MARGARITA APOSTATA	1
6069380/00	LUCERO NESTOR MANUEL	2
6279804/00	PELIZ CARLOS ALBERTO	4
8679603/00	CAYO JORGE CARLOS	2
10594630/00	BENITEZ LUIS RAMON	2
11132645/00	HEREDIA MARIA ADICIA	2
11875154/00	CHARANA DELIA ISABEL	2
11840215/00	BENFIO TAGUJO RICARDO	1
12124678/00	ROJEL CARLOS ALBERTO	1
12400890/00	BENITEZ WILMA	29
12686951/00	ARAYA ALBA LILIANA	1
12870301/00	NEIVA CEBARRO ROQUE	1
13186732/00	CURUCHET HUGO DANIEL	3
13367310/00	PORTALES MARINA	3
13476443/00	CORRALAN ANGELA NORMA	2
13607112/00	CUELLAR CORNELIA CORINA	2
13564578/00	SILFANIXO MERCEDES AMALIA	1
13854926/00	RODRIGUEZ GLADYS ALEJANDRA	1
14231020/00	HERRERA GLADYS MODESTA	3
14270758/00	DO SANTOS MIGUELINA	2
14739573/00	CARCANO GLADYS EUGENIA	1
14963345/00	MORENO MARIA CRISTINA	1
16067890/00	SOSA ERLINDA ELODIA	2
16617896/00	CAMILA ALICIA ELSA	2
16703943/00	PONCE SUSANA BEATRIZ	3
16760508/00	CONZALEZ NILDA LEONOR	2
17046003/00	SANTILLAN GRACIELA DEL CARMEN	3
17254284/00	SANCHEZ LUISA MARINA	2
17702107/00	HERRERA EDUARDO DANIEL	2
17828380/00	FLORES ANA MARIA	2
18402205/00	RETAMAL ANA TERESA RAMONA	2
18466107/00	RAMIREZ JUAN BATISTAZ	1
18791953/00	QUISPE LEON PRIMITIVA	3
18850540/00	SILFES PABLO MERCEDES	1
18872830/00	GUJARDO MORALES EDULIA ROSA	8
20330955/00	DIP JUAN CARLOS ANTONIO	5
20124031/00	SAEZ NELIDA NOEMI	4
20454366/00	OSWEGO IRIS ALEJANDRA	2
20844203/00	AGUIERO LUIS ALBERTO	6

G.T.F.
1/1
1/1

"Las Sras. Mtroas. Escuelas y Docentes del Sur son y serán Argentinas"

LEGADO Nº	APELLIDO Y NOMBRES	CANTIDAD
20861069/00	SOLIS LILIANA MARIEL	1
21302847/00	ACUNA VARGAS ANDREA ALEJANDRA	1
21465169/00	CORRUBA DANIEL EDUARDO	2
21464460/00	ESCOBAR THOMA GRACIELA	1
21811412/00	GRIZ MARGARITA SONIA	5
21818367/00	LOPEZ MIGUEL ANGEL	2
21917440/00	NUÑEZ LUIS MARCELO	1
21983303/00	BENFIO ELSA NOEMI	8
22070301/00	VARGAS MARIA DE LAS MERCEDES	2
22521064/00	ABAN ROBERTO ANTONIO	2
22803778/00	ARABEL RITA CEFERINA ROSEDA	4
22775473/00	ALDRETE LINDO ERNESTO	10
23441010/00	AVENGAO SUSANA DE LOURDES	3
23441115/00	ROJAS VILLARREAL HUGO CESAR	3
23441119/00	PIEDRA BUENA UTHORICIO ANDREA	1
23550358/00	SILFELVEDA LETICIA CRISTINA	4
24330526/00	MIRANDA LUIS RICARDO	3
24318700/00	CARCANO CARCANO MAURICIO CRISTIAN	3
24382218/00	GRIZ ROSA ELVIRA	3
25006072/00	TEJADA PATRICIA	5
26125141/00	ARAYATO JORGE DANIEL	3
26185311/00	MANSILLA HECTOR HERMAN	5
26217171/00	RAMIRO DECUNDA LORIANA	2
26438646/00	ROMERO SANDRA	4
26515300/00	OCAMPO SILVIA JUAN	3
26730948/00	GALARZA SONIA PATRICIA	8
27254350/00	SIKONI CLESTAU RUBEN	1
27382256/00	CUERVAS ARIEL MOISES	5
27944683/00	NUÑEZ MIGUEL ANGEL	2
28504850/00	CABRERA PATRICIO GUSTAVO	2
28578926/00	PENALOSA YANINA VANESA	2
28968173/00	GOODY ROMONA SOLEDAD	6
29404390/00	RAMOS RAFAEL ARGENTINO	3
29809499/00	CALIXTO GALLIGOS CONSTANZA MARIA	2
30128564/00	BELOZAN ALBA NOEMI	3
30128773/00	CARLENAS JOSE LUIS	1
30160789/00	OLIVERA OSCAR RICARDO	3
30163849/00	GALLARDO JOSE LUIS	11
30287123/00	GALVAN EMILSE VALERIA	14

TOTAL AGENTES: 78
TOTAL GUARDIAS: 265

G.T.F.
1/1
1/1

Dr. Roberto Rodríguez, RA
Ministro de Educación

"Las Sras. Mtroas. Escuelas y Docentes del Sur son y serán Argentinas"

2539

ANEXO II DE LA RESOLUCION M.E.D. N° 2539

LEGAJO N°	APELLIDO Y NOMBRES	CANTIDAD
43508500	ZALAZAR MARIA LUISA	37
512194800	YANKEZ MARCARITA APOSTOLIA	2
528251900	GARAY LUCIA PETRONA	6
582573200	INIGUEZ MARIA AMELINA	22
595874500	RODRIGUEZ BLANCA AZUCENA	15
605330000	LUCERO NESTOR MANUEL	20
787371800	LOPEZ IGNACIO SAEDEA	3
827880400	PEREZ CARLOS ALBERTO	24
861800300	CAYO JORGE CARLOS	12
1014073000	CURIEL TOMASA LUISA	15
1015010100	VIVANCO FLOR MARIA	5
1043785000	MILLALONCO JOSE MIGUEL	12
1088493000	BENTEZ LUIS RAMON	24
1091516800	DOMINGUEZ CECILIA ELIX	15
1115084500	HEBERDA MARIA ALICIA	2
1181038100	VANZURUA ROSA DEL CARMEN	24
1187310400	CHAPMAN DELIA ISABEL	7
1188780600	BAZAN BERTA DEL CARMEN	17
1190082700	DO SANTOS EVA	13
1192087500	BAZ HECTOR OMAR	5
1194021100	BENICO TAGUORI RICARDO	33
1195094300	CABRERA MONICA BEATRIZ	10
1198422800	MURIEL SARA HAYDÉE	14
1198532500	JUAREZ MARIA CRISTINA	2
1198941800	KOGADINA ROSITA	8
1203487500	OVIEDO MIRTA LILIAN	15
1203814700	TEJERICHIA IRMA ANA	14
1212447800	ROJAS CARLOS ALBERTO	3
1214012000	GIMENEZ MIRTA NORMA	8
1218345700	SAENZ VALENTE MARTA INES	4
1218863300	AMARO MARIA LIDIA	3
1219878400	GILCOY KAREN DEL CARMEN	20
1247481600	URAZ FRANCISCO	14
1248068500	BENTEZ VILMA	21
1260427300	BILIM DANIEL ROBERTO	14
1260571100	DIETZ PEDRO	24
1268881100	ARAYA ALBA LILIANA	2

2539

"Los datos Matriculados, Geográficos y Catastrales del Sur son y serán Argentinos"

2539

ANEXO II DE LA RESOLUCION M.E.D. N° 2539

LEGAJO N°	APELLIDO Y NOMBRES	CANTIDAD
1260787800	CARRASCO MIRTA ESTER	2
1271894800	ROJAS CLAUDELINA	5
1275494800	SOBA VIOLETA AMERICA	4
1278791500	KOVASSO RUBEN	4
1287033700	NEIVA CESARDO ROGUE	24
1287185400	ORDONEZ FLORA	15
1293007500	TOLABA MARTA FAUSTINA	24
1318873200	CURUCHET HUGO DANIEL	25
1335731000	PORTALES MARINA	16
1338137000	ROMERO CARLOS ALBERTO	4
1347444300	CORREAN ANGELA NORMA	23
1352711200	CLUELLAR CORNELIA CORINA	12
1354175500	CALBAR MIRIAM BEATRIZ	5
1354405500	CONTRERA JORGE ALBERTO	3
1355575500	NAVARRIETE MARTA ELVIRA	14
1356467800	BERNARDO MERCEDES AMALIA	3
1373385700	SOTO JOSE EDUARDO	8
1381481100	ANDERSEN ELISA MINELVA	19
1381482500	RODRIGUEZ GLADYS ALEJANDRA	10
1388761200	MACHADO ELVA CECILIA	9
1392343000	SANDOVAL OSMAR	4
1392212500	PINERO LUCIA OTILIA	17
1395615800	LEZCANO NELIDA GRACIELA	1
1396434000	GONZALEZ JUAN DOMINGO	22
1410007400	PAIZ TERESA ENRIQUETA	23
1423101500	ELIZABETH GLADYS MUELITA	20
1429001500	DUBALDE JUAN BAUTISTA	11
1429795800	MONTECINO LILIA DEL CARMEN	13
1433345100	VEYRA ANA MARIA	19
1457165200	CORREA CLAUDIA ELIANA	17
1473950400	ARTEAGA TERESA ANGELICA	1
1473957800	DEMARTINI CELESTINO ANDRES	10
1473962800	RUIZ JOSE ESMERALDO	3
1473965300	VELAZQUEZ VICENTA BEATRIZ	2
1475981300	ALVAREZ NELIDA HAYDÉE	4
1480288600	PALLARES GREGORIO	18
1480385700	DE LATORRE MARIA BEATRIZ	12
1485334500	MORENO MARIA CRISTINA	18
1600034200	GALLARDO RAMON EUSTAQUIO	15
1605162800	LOWISARDI RAQUEL LILIANA	15

2539

"Los datos Matriculados, Geográficos y Catastrales del Sur son y serán Argentinos"

2539

ANEXO II DE LA RESOLUCION M.E.D. N° 2539

LEGAJO N°	APELLIDO Y NOMBRES	CANTIDAD
1605788800	BOSA ERUNDA ELODIA	10
1605848400	BUTLED EULIA LUISA	10
1610185500	REARTES GABRIEL ANTONIO	15
1613008600	LEDESMA BLANCA CATALINA	7
1615757700	GUZMAN RAMONA GRACIELA	26
1621482600	CHAUQUI CECILIA	5
1630667800	MANSILLA JUANNA	5
1638882500	MILLICAY VIRIANA SALOMÉ	40
1648883500	MESA RUBEN ADELIO	12
1654555500	GUTIERREZ MEL CLEMENTINA	20
1659344500	PERIC GRACIELA	15
1661170900	VARELA SONIA RAMONA MABEL	11
1661788500	CIVILA ALICIA ESTHER	6
1679445100	LOPEZ RAMONA NOEMI	1
1671118500	LEVICIO ANA RUTH	11
1671572800	JAREVALCOS MIRIAM TERESA	26
1673169500	ZAMPALONI HECTOR ANDRES	22
1673334500	FUNES SUSANA BEATRIZ	24
1681055800	GONZALEZ NELIDA LORICA	30
1689251600	SALINAS LILIANA MARTHA	11
1689307700	BARRETO ALFONSO	15
1700180400	YBARRA VILMA DEL VALLE	5
1704088800	SANTILLAN GRACIELA DEL CARMEN	25
1716888800	TORRES BLANCA OLIVIA	4
1721013800	ALVAREZ BANCHEZ AIDA BEATRIZ	3
1725429400	SANCHEZ LUISA MARINA	22
1731967600	CARRIZO RICARDO ALFREDO	11
1734580800	CORVALAN LIDIA ISABEL	22
1735308800	LIENDRO INES DELIA	9
1735579400	MARDANA ISABEL	11
1742489500	MUNOZ PATRICIA IRMEL	1
1747579200	WANNI ELVIRA ISABEL MARIA	2
1748347900	CABRERA ELIDA RAQUEL	9
1753909300	POZAS CLAUDIA	18
1764168500	VERA ADOREANA ELIZABETH	21
1764228500	LOPEZ NORMA RYS	22
1764229000	BLAZ MARIA LUIZ LILIANA	19
1774343700	MCNTELL ANALISA	9
1777000300	GARCIA CARLOS ESTEBAN	20
1778210200	HERRERA EDUARDO DANIEL	19

2539

"Los datos Matriculados, Geográficos y Catastrales del Sur son y serán Argentinos"

2539

ANEXO II DE LA RESOLUCION M.E.D. N° 2539

LEGAJO N°	APELLIDO Y NOMBRES	CANTIDAD
1710838900	FLORES ANA MARIA	4
1716359700	MONTECINO OLGA NORMA	8
1801928500	FLORES EUSEBIA	21
1804721500	GIMENEZ MERCEDES ALICIA	4
1811748100	ORTEGA FELISA	17
1815750100	BAMBOZA LUIS ANTONIO	13
1824028900	ROMANO NICOLAS DEL CARMEN	26
1824487900	PALLERO JULIA ESTER	20
1832570400	DI FUENTES MIRTA ELVIRA	12
1841056800	VILLAR CLAUDIA FABIANA	25
1845228000	RETAUOL ANA TERESA RAMONA	2
1848610700	HAMRIZ JUANNA BEATRIZ	6
1852838800	GARCIA ALEJANDRA RAMONA	3
1853007800	SANDOVAL JUANNA ALICIA	20
1853788500	CORRADI NANCY ELIZABETH	3
1855574300	RODRIGUEZ ANTONIA	9
1873811300	PARAZZO OVARDO MARINA	2
1871879400	REYES SILVA MARILDE DE LAS MERCEDES	27
1872824500	HUMACATA ZENALDA	9
1873680300	HERNANDEZ GALLARDO EUGENIA	14
1874228300	LEGUE BUSTAMANTE SANDRA INES	1
1875881100	GARRIDO LABANA MARIA VICTORIA	2
1875493300	PACHECO NELIA MARIA ESCOBAR	21
1873621100	JAJUE VALDIVIA MARGARITA DEL CARMEN	12
1873733300	MUNOZ MUNOZ CARLOS ROBERTO	25
1877442200	ANAZCO PAREDES NORMA ELIA	17
1877495500	MARTINEZ NEIPAN HIRBERTA	3
1878189300	QUISPE LEON PRIMITIVA	23
1879607700	PALAGUERRA INOCENTE FLORA	1
1881011500	BERALLOS SANCHEZ SELMA	20
1881121300	MUNOZ MUNOZ OLGA LUCY BERANI	12
1881275500	LOPEZ MORALES MARIA MAGDALENA	18
1881652500	MIRANDA MIRANDA ANA DEL ROSARIO	5
1883267900	ILUMPA VASQUEZ GRACIELA DEL CARMEN	15
1883447800	CAMACHO TORICO FRANCISCO	9
1883948800	SILLES PAREDO MERCEDES	17
1884203100	VELAZQUEZ OVAROZIN CAROLA	21
1885298500	SOTO RUIZ LUZ ELIANA	18
1885311200	HARO GUZMAN MARIA DEL LINDORIS	15
1885725300	GUJARDO MORALES EDILIA ROSA	7

2539

"Los datos Matriculados, Geográficos y Catastrales del Sur son y serán Argentinos"

2539

18961350/00	VELAZQUEZ HARO NADIA	20
18967760/00	YEBARA PALLARES JUAN	32
18976630/00	GONZALEZ YIVENES JOSENA	9
20039990/00	DR. JUAN CARLOS ANTONIO	19
20124031/00	SAEZ NELOIA NOEMI	20
20261735/00	CORREA MELBA ESTELA	19
20441540/00	ROMERO NERTA PATRICIA	12
20454090/00	OVIEDO RUS ALEJANDRA	1
20534675/00	ANDRADA SILVIA DEL CARMEN	19
20543667/00	ARRIETA MARIA CLAUDIA	13
20644033/00	AGUIERO LUIS ALBERTO	8
20678085/00	RAMIREZ MAGDALENA	9
20798485/00	LACOMBE SANDRA ELIDA	5
20832372/00	SANTOS PATRICIA MARIEL	24
20961095/00	SOKIS ELIANA MARIEL	9
21057457/00	CRUZ LILIA ADILA	4
21144214/00	GONZALEZ GABRIELA AZUCENA	4
21367874/01	CANTEROS CELIA CRISTINA	5
21362847/00	ACUNA VARGAS ANDREA ALEJANDRA	19
21465169/00	CORDOBA DANIEL EDUARDO	20
21494492/00	ESCORBAR TELMA GRACIELA	19
21568589/00	MAZZARO EDITH ITATI	5
21593593/00	CRUZ CLAUDIA DEL CARMEN	13
21661173/00	MACHADO DARIO CRISTIANO	21
21703352/00	ALFONSO MARTA INES	14
21811413/00	CRUZ MARGARITA SONIA	3
21878673/00	PADEDES SONIA BEATRIZ	9
21878697/00	LOPEZ MIGUEL ANGEL	17
21884817/00	CRISTINO MARIA CLAUDIA	14
21874450/00	MUNIZ LUIS MARCELO	23
21852894/00	JUAREZ IRMA ROSA	6
21853303/00	BENTIN ELISA NOEMI	27
21854009/00	CUEVAS SANTA ROQUELINA	18
22076001/00	VARGAS MARIA DE LAS MERCEDES	7
22100183/00	SURT SUSANA BEATRIZ	10
22144952/00	OYOLA ANSEL FABIAN	20
22309413/00	ASENCIO GALLARDO MONICA ISABEL	4
22475962/00	RELAJOZ VERONICA CLARA	12
22537694/00	ABAN ROBERTO ANTONIO	23
22595095/00	RIVAS CATINA ALEJANDRA	12

OTF
2539
A. [Signature]

"Las Islas Malvinas, Georgias y Sandwich del Sur son y serán Argentinas"

2539

22801440/00	CASTRO RAUL ALEJANDRO	14
22803776/00	ANABEL RITA CETERINA ROSENDA	23
22810007/00	CASTRO KARINA ESTHER	18
22754415/00	OTERMI ANDREA FASIANA	10
22770034/00	MOJINA ESTELA MARY	12
22775473/00	ALDERETE DARIO ERNESTO	20
22820807/00	RAMOS FRANCISCO SUSANA	20
22926536/00	CARRERA MARISA ELIZABETH	20
23035032/00	MUNIZ PERALIA RAUL OSCAR	9
23044515/00	BAEZ VIVIANA ELIZABETH	22
23050194/00	RUIZ TAMARIT LILIA ELIZABETH	3
23018003/00	NAVARRO PAULA BEATRIZ	3
23158030/00	GUTIERREZ MARGARITA INES	20
23441175/00	RIJAS VILARROEL HUGO CESAR	17
23696627/00	MUNIZ GRACIELA JENILIA	7
23834837/00	BALMAGE DA SANDRA RAQUEL	6
23715741/00	BEQUINDO NORMA	8
23737428/00	PETREZ MARIA ELENA	14
23850035/00	SEPUVEDA LERCIJA ORFELIA	24
23844783/00	VELASQUEZ SANCHEZ BERNARDITA	1
24050336/00	MARTINEZ SILVIA MONICA	23
24170336/00	LOPEZ NATALIA VERONICA	2
24182106/00	TENEF ADRIANA ESTHER	19
24200625/00	MIRANDA LUIS RICARDO	14
24425335/00	CAIRALTA LORENA FABIOLA	2
24518758/00	CARRASCO CARACAS MAURICIO CRISTIAN	9
24830156/00	RIJAS ANISPE JULIA	15
24870754/00	LOPEZ PEDRO HUGO	1
24723631/00	DA SILVA ANA LUCIA	16
24806517/00	ROMERO SILVANA LORENA	21
24962218/00	CRUZ ROSA ELVIRA	15
25026450/00	SANCHEZ ELENA ELIZABETH	14
25102318/00	SOTO MAYOR CARLO ALEJANDRO	14
25340550/00	SANTOVAL ALEJANDRA ELIZABETH	8
25401155/00	GUERRERO TAIDE ANGELICA CRISTINA	2
25533838/00	OLVEDA CLAUDIO RAMON	8
25533197/00	SOTO JOSE SAMUEL	2
25650734/00	OLIVAR SILVANA VICENTA	15
25808672/00	TELADA PATRICIA	23
25963322/00	DIAZ MONICA BEATRIZ	10

OTF
2539
A. [Signature]

"Las Islas Malvinas, Georgias y Sandwich del Sur son y serán Argentinas"

2539

26125417/00	ARAMAYO JORGE DANIEL	16
26130713/00	ALEMAN RAMON JAVIER	19
26185351/00	MANSILLA HECTOR HERNAN	17
26217171/00	RASCHIO DEQUINDA LORENA	6
26423449/00	ROMERO SANDRA	12
26478005/00	CONTRERAS LILIANA DEL TRANSITO	1
26530527/00	LORI TO NATALIA BARBARA NOELIA	5
26553380/00	OCAMPO BEVIA JUANA	15
26673700/00	ALMIRON YANINA PAOLA ANDREA	9
26689688/00	ROSALLES ELISA DEL CARMEN	21
26730490/00	GALLARDO SONIA PATRICIA	15
26801759/00	BARRONECHE CARLOS EMERICO	20
27038443/00	SANCHEZ JESUS GABRIEL	2
27041158/00	CARPINO SILVANA ANDREA	10
27130244/00	FARIAN VICTORINA	3
27204359/00	SIMIONI GUSTAVO RUBEN	18
27322526/00	CUEVAS ABEL MOISES	22
27653488/00	VERON ALEJANDRA	2
27840603/00	RUIZ MIGUEL ANGEL	3
28006438/00	PAEZ CALDERON YANINA	1
28006456/00	ESPINOSA ANA BEATRIZ	7
28075237/00	ANDRADA MARIELA ELIZABETH	7
28100880/00	LOPEZ CLAUDIA ALEJANDRA	20
28110041/00	ABAN CRISTIAN	1
28317531/00	PRETES FRANCISCO FABIAN	3
28556881/00	CISTERNA RODRIGO DAVID	13
28553785/00	ALMADA GRACIELA BEATRIZ	12
28654650/00	CARRERA PATRICIO GUSTAVO	16
28654653/00	SENA MARIA CRISTINA	11
28654756/00	TORRES HIDALGO VICTORIO NICOLAS	21
28670625/00	PINALOZA YANIRA VANESSA	19
28761972/00	QUINIANO GUILERMO DANIEL	19
28836825/00	FERRERIA DANIEL JORGE	5
28761355/00	OYARZO GALLARDO ZOLA NOEMI	17
28760255/00	MARTINEZ PABLO ANDRES	20
28713341/00	VARGAS IVAN ALEJANDRO	3
28404326/00	RAMOS RAFAEL ARCENTINO	5
28460019/00	VELAZQUEZ MIRIAM VICTORIA	2
28403356/00	CRUZ CRISTAL DO CRISTINA BEATRIZ	1
28402456/00	CALIXTO GALLEGO CONSTANZA MARIA	28

OTF
2539
A. [Signature]

"Las Islas Malvinas, Georgias y Sandwich del Sur son y serán Argentinas"

2539

30022221/00	NADIR LEONARDO MARTIN	3
30051306/00	LUNA MARCOS DANIEL	5
30128775/00	CARDENAS JOSE LUIS	16
30128786/00	VELARREAL FRANCISCO DANIEL	19
30129005/00	CARRASCO JUAN ESTEBAN	12
30150798/00	OLIVERA OSCAR RICARDO	9
30151409/00	DIAZ JORGE DANIEL	2
30153446/00	GALLARDO JOSE LUIS	7
30181116/00	RIQUELME PATRICIA LORENA	13
30239703/00	GONZALEZ FRANCISCO	3
30274877/00	MELLADO SERGIO DANIEL	9
30307123/00	GALVAN EMILSE VALERIA	9
30489779/00	LESZANO DELIA	4
30660296/00	BARRIENTOS VARGAS JUAN DIEGO	7
30670514/00	TOLEDO FABIAN ESTEBAN	2
30803160/00	CARRON NE LINA VESICA	8
31080203/00	LUCETTI ROBERTO GABRIEL	16
31332714/00	MARTINEZ SILVIA ALEJANDRA	24
31453920/00	SOTO HEREDIA DANIELA BEATRIZ	11
31472876/00	CABELLER LUIS ALBERTO	13
31504776/00	TRONCOSO ROMINA SOLIDIDAD	9
31587520/00	MEZA NATALIA PAOLA	7
31613418/00	BARRAZA RITA CAROLINA	8
31615480/00	CHACON MONTENEGRO MAURICIO	4
31650106/00	PONCE DE LEON LUCAS LUJAN	8
32135942/00	AYALA LUIS ALBERTO	27
32135967/00	TORRES GUSTAVO OMAR JOSE	24
32253477/00	SAEZ ELIZABETH ANDREA	2
32332595/00	GURIOZ SILVIA CAROLINA BEATRIZ	18
32446778/00	PEREZ YRA JUDITH DEL VALLE	1
32550844/00	COMELZ ALVILLOS ALEJANDRO MARTIN	1
32830603/00	SANTANA SOTO XIMENA ALCIA	17

TOTAL AGENTES: 309
TOTAL GUARDIAS: 397

OTF
2539
A. [Signature]

[Signature]
Ministerio de Educación

"Las Islas Malvinas, Georgias y Sandwich del Sur son y serán Argentinas"

MINISTERIO DE EDUCACIÓN DE LA REPÚBLICA ARGENTINA
 DIRECCIÓN GENERAL DE EVALUACIÓN
 2017 Año del Bicentenario de la
 Revolución de Mayo
 2543
 ANEXO I DE LA RESOLUCIÓN M.E.D. N° 2543

RIO GRANDE

ESTABLECIMIENTOS	APELLIDO Y NOMBRE	D.N.I. N°
Colegio Provincial "Sobremonte"	MARTINEZ PERIN, Laura Gabriela	18.350.948
	MORTE, Mariana Patricia	20.216.813
	MORENO, Dorian Gabriel	13.184.700
Superintendencia General de Nivel Secundario	UGALDE, Maria Cristina	20.025.700
	GEOLIO, Norma Mabel	16.746.854

USHUAIA

ESTABLECIMIENTOS	APELLIDO Y NOMBRE	D.N.I. N°
Escuela Provincial N° 22 "Bake Gekowina"	VIEIRA, Maria Silvia	12.691.328
	FERREIRA, Maria Irma	18.430.979
Colegio Técnico Provincial "Oiga B. de Arko"	ARRIETA, Juan Ramon	18.499.888
	VILLAGRAN, Maria Adela	17.170.551
	CAVILLA, Marcelo Javier	18.446.485



 Director General de Evaluación

"Los datos personales, geográficos y estadísticos del presente son de carácter confidencial"

MINISTERIO DE EDUCACIÓN DE LA REPÚBLICA ARGENTINA
 DIRECCIÓN GENERAL DE EVALUACIÓN
 2017 Año del Bicentenario de la
 Revolución de Mayo
 2549
 ANEXO I DE LA RESOLUCIÓN M.E.D. N° 2549

APELLIDO Y NOMBRE	LEGajo N°	LOCALIDAD
GALLARDO, David Omar	11924895102	USHUAIA
MORENO RUSSO, Maria Fernanda	1335541190	





 Director General de Evaluación

"Los datos personales, geográficos y estadísticos del presente son de carácter confidencial"

MINISTERIO DE EDUCACIÓN DE LA REPÚBLICA ARGENTINA
 DIRECCIÓN GENERAL DE EVALUACIÓN
 2017 Año del Bicentenario de la
 Revolución de Mayo
 2551
 ANEXO I DE LA RESOLUCIÓN M.E.D. N° 2551

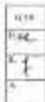
APELLIDO Y NOMBRE	LEGajo N°	LOCALIDAD
PEREIRA VARGAS, Cristian Ariel	1247119100	RIO GRANDE
ARRONDI PIETRI, Victor Fabian	17981225000102	
GOTCHEVA, Maria	27717298661219	



 Director General de Evaluación

"Los datos personales, geográficos y estadísticos del presente son de carácter confidencial"

MINISTERIO DE EDUCACIÓN DE LA REPÚBLICA ARGENTINA
 DIRECCIÓN GENERAL DE EVALUACIÓN
 2017 Año del Bicentenario de la
 Revolución de Mayo
 2552
 ANEXO I DE LA RESOLUCIÓN M.E.D. N° 2552

APELLIDO Y NOMBRE	LEGajo N°	LOCALIDAD
GALLARDO, David Omar	11924895102	USHUAIA
MORENO RUSSO, Maria Fernanda	1335541190	



 Director General de Evaluación

"Los datos personales, geográficos y estadísticos del presente son de carácter confidencial"

ANEXO DE LA RESOLUCIÓN M. E. N.º

2561

2011

APELLIDO Y NOMBRE	LEGajo N.º	LOCALIDAD
LEONE, María Concepción	14150438264	RÍO GRANDE
MYTRO, Gladis Luciana	1445852000196	
NORTE, Mariana Patricia	22073093844	
LOBATO BORSI, María José	21052168882	
NORTE, Mónica Patricia	20219815000291	
DIARTE, Sandra Juana	1494457935	
SCHENNA, Pablo Nicolás	227497990016245	
HERNÁNDEZ, Mónica Alejandra	142134970183	
GUILLERMO, Norma Mabel	15740824884	
LOKVIC, María Victoria	212067400001	
ROMERO, Ismael Francisco	179684660183	URUGUAY
ROSALLES, Norma Beatriz	173021990044	
UGALDE, María Cristina	200217000183	
AGUIAR, María Eugenia	183286178497	
CARRIZO, María Elena	18212134883333	
LOMBARDI, Evelyn Doris	21433433557493	
MORELLA, María Isabel	22246216243006	
CRABERO, María	11940897860103	
BLANCO, Sabel	206020478456	

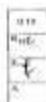

Ministerio de Educación

"Las Maestras, Maestros y Docentes del Sur son y serán Argentinos"

ANEXO DE LA RESOLUCIÓN M. E. N.º

2562

2011

APELLIDO Y NOMBRE	D.N.I. N.º	FECHA HASTA
ALGARARAZ, Ismael Mario	11444435	18/06/11
BIOTTI, Jorge Ricardo Juan	26185301	06/06/12
BREMER, Carlos Eduardo	21181808	18/06/12
BREZILLA, Jorge Daniel	22714240	06/06/13
CAPOVILLA, María Roberto	30665852	21/06/13
CARRIZO BORGAT, María Miguel	25440731	20/06/11
CORRALOS, Germán Abel	28786112	20/06/11
CORRERA, Jorge Claudio	21433715	09/06/11
DELLÓN, Pablo Ariel	36794975	30/06/13
DÍAZ, Darío Ariel	21023864	06/06/11
DÍAZ, Luis Nahuel	29332474	20/06/11
DORADO CARRIZO, Pablo Nicolás	28883862	28/06/11
FARINA, Marcos Javier	26623419	20/06/11
FRIJOS, Daniel Gustavo	25061727	19/06/11
GÓMEZ RHA, José Alejandro	33117376	20/06/11

4

19/12/11

"Las Maestras, Maestros y Docentes del Sur son y serán Argentinos"

2563

2011

GUERRA TRUJILLO, Leonardo Pablo	31754529	06/06/11
KUBICKI, Gabriel	36082891	30/06/11
LEIVA, Amelito Andrés	24756330	30/06/11
LEONARDO, María Alejandra	31464273	09/06/11
MOÑIZ, Alberto Daniel	48388014	30/06/11
PASTORINI, Mariana Rosana	21871865	05/06/11
PONERO, Estela	22356128	28/06/11
QUIROGA, Marcelo Emanuel	15181582	18/06/12
TERNAYASO, Pablo Eric	16817252	30/06/11
TRIGO, Aldo Arnaldo	13449890	30/06/11
VAN DER HEUVEL, Sandra	25376151	30/06/12
VARGAS LÓPEZ, María Antonia	29547597	30/06/11
VELAZ, Eliseo Ariel	30417071	30/06/11
VINIER, Miguel Orlando	16225182	15/06/11

Ministerio de Educación

"Las Maestras, Maestros y Docentes del Sur son y serán Argentinos"

ANEXO DE LA RESOLUCIÓN M. E. N.º

2563

2011

APELLIDO Y NOMBRE	D.N.I. N.º	CANT. DE ALUMNOS	ESTABLECIMIENTO EDUCATIVO	Ciudad
CONEVADO, Amelito María	2848922	31	Colegio Provincial "Dr. Ernesto Cassaro"	RÍO GRANDE
CORRALOS, Germán Abel	28786142	31	Colegio Provincial "Dr. Emilio Lazzarini"	
CORRERA, Jorge Claudio	21433771	31	Colegio Provincial "Sobornito Nacional"	
DÍAZ, Luis Nahuel	29332474	31	Colegio Provincial "Argentina Argentina"	
DORADO CARRIZO, Pablo Nicolás	28883842	31	Centro Politécnico de Arte "Prof. Juan COTRUBISELO"	
FARINA, Marcos Javier	26623419	31	Colegio Provincial "Argentina Argentina"	
HERNÁNDEZ, Daniel Oscar	31824579	31	Colegio Provincial "Dr. Ernesto Cassaro"	
HERNÁNDEZ, Miguel Ángel	17369803	31	Colegio Provincial "Dr. Emilio Lazzarini"	
JONES, Juan Enrique	34818582	31	Colegio Provincial "Alfonsina Storni de Luján"	
KUBICKI, Gabriel	36082891	31	Colegio Provincial "Dr. Ernesto Cassaro"	
LECUNA, Diego	22471590	31	Instituto Provincial de Educación Superior "Pablo Flores"	URUGUAY
MENDOZA, Alberto David	10788014	31	Colegio Provincial "Hoyos"	
OVONER, Roberto Carlos	25813883	31	Colegio Provincial "Argentina Argentina"	
QUIROGA, Marcelo Emanuel	15181582	31	Colegio Provincial "Comodoro Luis Roldán"	
VARGAS LÓPEZ, María Antonia	29547597	31	Colegio Provincial de Educación Tecnológica "R1"	URUGUAY
BREMER, Carlos Eduardo	21181808	31	Colegio Provincial "Barrido Alberto Togo"	
GUERRA TRUJILLO, Leonardo Pablo	31754529	31	Colegio Provincial "Barrido Alberto Togo"	
ALBRETE, Mara	11030435	31	Colegio Provincial "Dr. José María Soler"	
ALGARARAZ, Ismael Mario	11444435	31	Colegio Provincial "Kikilero"	URUGUAY
BIOTTI, Jorge Ricardo Juan	26185301	31	Colegio Provincial "Francisco Sáenz"	

4

19/12/11

"Las Maestras, Maestros y Docentes del Sur son y serán Argentinos"

2563

CAMERO, Héctor Eleuterio	17.812.821	30	Colegio Provincial "Los Andes"	
CARRERO BORGAT, Marcos Miguel	23.849.731	30	Centro Politécnico de Artes Prof. José María BUSTELO	
CRUZ, Jorge Leonardo	25.442.451	30	I.P.E.S. "Florentino Ameghino"	
DELLÓN, Pablo Ariel	16.791.871	30	Colegio Provincial "Kilómetro"	
GÓMEZ RUIA, José Alejandro	30.117.256	30	Colegio Técnico Provincial "Ogita B. de Arco"	
GRAF, Darío Ariel	25.823.664	30	Escuela Especial N° 1 "Kaya Chirano"	
LEIVA, Arnaldo Andrés	24.556.230	30	Colegio Técnico Provincial "Ogita B. de Arco"	
LÓPEZ, Miquel Polvorin	30.240.456	30	Colegio Provincial "Tercero Salazar"	
MAMANI PALAGUIERRE, Rosa Mercedes	30.413.524	30	Escuela Especial N° 1 "Kaya Chirano"	
MONTEIRO, Juan Carlos	26.691.784	30	Colegio Provincial "Kilómetro" - Anexo	
NACHECO, Sergio Ricardo	27.577.622	30	Colegio Provincial "Los Andes"	11/01/2016
PETAN, Alicia Valeria	30.581.931	30	Colegio Provincial "Kilómetro"	
POZZOLI GUTIERREZ, Ignacio Osier	37.334.174	30	Colegio Provincial "José María"	
SENZAN MARQUEZ, Leandro Andrés	38.005.818	30	Colegio Provincial "José María"	
SOSA, Matías	33.646.570	30	Colegio Técnico Provincial "Ogita B. de Arco"	
TRIGO, Julio Américo	17.499.890	30	Colegio Provincial "Los Andes"	
VALDIER, Leonel	26.481.830	30	Colegio Provincial "Kilómetro" - Anexo	
VALENZUELA, Alejandro	29.330.000	30	Colegio Provincial "Dr. José María Sobral"	
VAN DEN HEUVEL, Eudineo	31.356.151	30	Centro Politécnico de Artes Prof. José María BUSTELO	
VARGAS SANDOVAL, Sergio	34.518.018	30	Escuela Especial N° 1 "Kaya Chirano"	
VILCA, Eliseo Ariel	34.617.071	30	Colegio Provincial "Dr. José María Sobral"	

[Signature]
 Mr. [Name] [Address]
 [City] [State] [Zip]

© 2004 Blackwell Publishing Ltd, *Journal of Internal Medicine* 255: 105–112

2585

ANÁLISIS DE LA INVESTIGACIÓN EN EL M...

APELLIDO Y NOMBRE	LEGAJO N°	LOCALIDAD
LERNER, Mónica Adela	17925499(1)	RÍO GRANDE
AVUGLADERA, Claudio Darío	318322600(9)	
ARZANI, María de los Angeles	3302347(1)	
IBERTIA, Patricia María	3271997493(143)	
CAMARÓ, Natalia Andrea	2495540400(114293)	UNDAHA
ABRIGO, Laura Elías	263414680042437	
ARIAS, María del Carmen	181728101022	
AMIN, Oscar Antonio	1449024930391402	

ULTD
FLAND
MC
MC

[Signature]
 JEFFREY D. HICKMAN, M.D.
 Director, Division of General Internal Medicine

2568

ANEXO I DE LA RESOLUCIÓN M. ED. N.º

TIPO Y N° DE FACTURA		IMPORTE
"B" 0002/0000499	\$	34.509,88
"B" 0002/0000498	\$	28.184,76
"B" 0002/0000582	\$	39.477,60
"B" 0002/0000583	\$	12.679,60
	\$	117.448,10

Q.T.P.
12. <u>100</u>
13. <u>2</u>
14. <u>1</u>

[Signature]

¹Das ist das Minimum, das jeder Mensch hat, und das ist die Grundlage für die Entwicklung der Menschheit.

2595

ANEXO I DE LA RESOLUCIÓN M. ED. N.

U.G.C.	U.G.A.	Precededor	Beneficiario	Importe
139	4502	22659	Vieira Nova Rosa (Instituto de Estudios Sociales)	\$ 114.261,63
139	4505	22655	Unión Lirio Solís (Instituto Republicano Argentino - IRA)	\$ 3.985,33
139	4513	22658	RIKASEYEN S.R.L.	\$ 113.268,75
139	4514	22660	Comunidad Juan José (La Nueva Costa de Tofes)	\$ 47.083,90
139	4518	551	Fundación María Auxiliadora (Movimiento Alcega)	\$ 48.344,87
139	4522	1908	Instituto Modelo de Educación Integral (Urbana)	\$ 11.096,25
TOTAL				\$ 456.730,33

10/10/10

*Las Islas Malvinas, Georgias y Sandwich del Sur, son y serán Argentinas!

ANEXO II DE LA RESOLUCIÓN MED. N° 2595

U.G.G.	U.G.G.	Proveedor	Beneficiarios	Importes
330	4305	545	Colégio Don Bosco (Río Grande)	\$ 585.534,31
330	4509	552	Escuela Carlos O'Connell y E.P.E.I.M. Río Grande	\$ 140.280,87
329	4514	2260	Comunidad San José (La Nueva Ciudad de Teken)	\$ 44.158,22
329	4518	1869	ARS S.R.L. (Ciudad de Ushuaia)	\$ 500.000,00
TOTAL				\$ 1.270.000,00



2595

"Los datos estadísticos, censales y estadísticos del Sur, son y serán Argentina"



Documento	Apellido y Nombre	Total Cuota	ATE	SUTEP	ATSA	CPCN	UDA	AMET	Reversión	Nro
1471002	ROMERO LUCIO	2.000,00	0,00	0,00	0,00	0,00	0,00	0,00	0,00	2.000,00
1471003	CLARIS ANDREA MARTA	1.500,00	0,00	0,00	0,00	0,00	0,00	0,00	0,00	1.500,00
1471004	CONTRERAS ANDREA VERA	1.400,00	0,00	0,00	0,00	0,00	0,00	0,00	0,00	1.400,00
1471005	GARCIA FERNANDA DIZ	1.300,00	0,00	0,00	0,00	0,00	0,00	0,00	0,00	1.300,00
1471006	BLANCO VERONICA CARLO	1.200,00	0,00	0,00	0,00	0,00	0,00	0,00	0,00	1.200,00
1471007	BLANCO MARIA VICTORIA	1.100,00	0,00	0,00	0,00	0,00	0,00	0,00	0,00	1.100,00
1471008	COSTA GILIANA GILBERTO	1.000,00	0,00	0,00	0,00	0,00	0,00	0,00	0,00	1.000,00
1471009	CAVALLI DANIEL HENRI	900,00	0,00	0,00	0,00	0,00	0,00	0,00	0,00	900,00
1471010	RODRIGUEZ ANDREA OLGA	800,00	0,00	0,00	0,00	0,00	0,00	0,00	0,00	800,00
1471011	RODRIGUEZ ANDREA OLGA	700,00	0,00	0,00	0,00	0,00	0,00	0,00	0,00	700,00
1471012	CHARRI FLORENCE MARCELA	600,00	0,00	0,00	0,00	0,00	0,00	0,00	0,00	600,00
1471013	RODRIGUEZ ANDREA OLGA	500,00	0,00	0,00	0,00	0,00	0,00	0,00	0,00	500,00
1471014	CHARRI FLORENCE MARCELA	400,00	0,00	0,00	0,00	0,00	0,00	0,00	0,00	400,00
1471015	RODRIGUEZ ANDREA OLGA	300,00	0,00	0,00	0,00	0,00	0,00	0,00	0,00	300,00
1471016	CHARRI FLORENCE MARCELA	200,00	0,00	0,00	0,00	0,00	0,00	0,00	0,00	200,00
1471017	RODRIGUEZ ANDREA OLGA	100,00	0,00	0,00	0,00	0,00	0,00	0,00	0,00	100,00
1471018	CHARRI FLORENCE MARCELA	0,00	0,00	0,00	0,00	0,00	0,00	0,00	0,00	0,00
1471019	RODRIGUEZ ANDREA OLGA	0,00	0,00	0,00	0,00	0,00	0,00	0,00	0,00	0,00
1471020	CHARRI FLORENCE MARCELA	0,00	0,00	0,00	0,00	0,00	0,00	0,00	0,00	0,00
1471021	RODRIGUEZ ANDREA OLGA	0,00	0,00	0,00	0,00	0,00	0,00	0,00	0,00	0,00
1471022	CHARRI FLORENCE MARCELA	0,00	0,00	0,00	0,00	0,00	0,00	0,00	0,00	0,00
1471023	RODRIGUEZ ANDREA OLGA	0,00	0,00	0,00	0,00	0,00	0,00	0,00	0,00	0,00
1471024	CHARRI FLORENCE MARCELA	0,00	0,00	0,00	0,00	0,00	0,00	0,00	0,00	0,00
1471025	RODRIGUEZ ANDREA OLGA	0,00	0,00	0,00	0,00	0,00	0,00	0,00	0,00	0,00
1471026	CHARRI FLORENCE MARCELA	0,00	0,00	0,00	0,00	0,00	0,00	0,00	0,00	0,00
1471027	RODRIGUEZ ANDREA OLGA	0,00	0,00	0,00	0,00	0,00	0,00	0,00	0,00	0,00
1471028	CHARRI FLORENCE MARCELA	0,00	0,00	0,00	0,00	0,00	0,00	0,00	0,00	0,00
1471029	RODRIGUEZ ANDREA OLGA	0,00	0,00	0,00	0,00	0,00	0,00	0,00	0,00	0,00
1471030	CHARRI FLORENCE MARCELA	0,00	0,00	0,00	0,00	0,00	0,00	0,00	0,00	0,00
1471031	RODRIGUEZ ANDREA OLGA	0,00	0,00	0,00	0,00	0,00	0,00	0,00	0,00	0,00
1471032	CHARRI FLORENCE MARCELA	0,00	0,00	0,00	0,00	0,00	0,00	0,00	0,00	0,00
1471033	RODRIGUEZ ANDREA OLGA	0,00	0,00	0,00	0,00	0,00	0,00	0,00	0,00	0,00
1471034	CHARRI FLORENCE MARCELA	0,00	0,00	0,00	0,00	0,00	0,00	0,00	0,00	0,00
1471035	RODRIGUEZ ANDREA OLGA	0,00	0,00	0,00	0,00	0,00	0,00	0,00	0,00	0,00
1471036	CHARRI FLORENCE MARCELA	0,00	0,00	0,00	0,00	0,00	0,00	0,00	0,00	0,00
1471037	RODRIGUEZ ANDREA OLGA	0,00	0,00	0,00	0,00	0,00	0,00	0,00	0,00	0,00
1471038	CHARRI FLORENCE MARCELA	0,00	0,00	0,00	0,00	0,00	0,00	0,00	0,00	0,00
1471039	RODRIGUEZ ANDREA OLGA	0,00	0,00	0,00	0,00	0,00	0,00	0,00	0,00	0,00
1471040	CHARRI FLORENCE MARCELA	0,00	0,00	0,00	0,00	0,00	0,00	0,00	0,00	0,00
1471041	RODRIGUEZ ANDREA OLGA	0,00	0,00	0,00	0,00	0,00	0,00	0,00	0,00	0,00
1471042	CHARRI FLORENCE MARCELA	0,00	0,00	0,00	0,00	0,00	0,00	0,00	0,00	0,00
1471043	RODRIGUEZ ANDREA OLGA	0,00	0,00	0,00	0,00	0,00	0,00	0,00	0,00	0,00
1471044	CHARRI FLORENCE MARCELA	0,00	0,00	0,00	0,00	0,00	0,00	0,00	0,00	0,00
1471045	RODRIGUEZ ANDREA OLGA	0,00	0,00	0,00	0,00	0,00	0,00	0,00	0,00	0,00
1471046	CHARRI FLORENCE MARCELA	0,00	0,00	0,00	0,00	0,00	0,00	0,00	0,00	0,00
1471047	RODRIGUEZ ANDREA OLGA	0,00	0,00	0,00	0,00	0,00	0,00	0,00	0,00	0,00
1471048	CHARRI FLORENCE MARCELA	0,00	0,00	0,00	0,00	0,00	0,00	0,00	0,00	0,00
1471049	RODRIGUEZ ANDREA OLGA	0,00	0,00	0,00	0,00	0,00	0,00	0,00	0,00	0,00
1471050	CHARRI FLORENCE MARCELA	0,00	0,00	0,00	0,00	0,00	0,00	0,00	0,00	0,00
1471051	RODRIGUEZ ANDREA OLGA	0,00	0,00	0,00	0,00	0,00	0,00	0,00	0,00	0,00
1471052	CHARRI FLORENCE MARCELA	0,00	0,00	0,00	0,00	0,00	0,00	0,00	0,00	0,00
1471053	RODRIGUEZ ANDREA OLGA	0,00	0,00	0,00	0,00	0,00	0,00	0,00	0,00	0,00
1471054	CHARRI FLORENCE MARCELA	0,00	0,00	0,00	0,00	0,00	0,00	0,00	0,00	0,00
1471055	RODRIGUEZ ANDREA OLGA	0,00	0,00	0,00	0,00	0,00	0,00	0,00	0,00	0,00
1471056	CHARRI FLORENCE MARCELA	0,00	0,00	0,00	0,00	0,00	0,00	0,00	0,00	0,00
1471057	RODRIGUEZ ANDREA OLGA	0,00	0,00	0,00	0,00	0,00	0,00	0,00	0,00	0,00
1471058	CHARRI FLORENCE MARCELA	0,00	0,00	0,00	0,00	0,00	0,00	0,00	0,00	0,00
1471059	RODRIGUEZ ANDREA OLGA	0,00	0,00	0,00	0,00	0,00	0,00	0,00	0,00	0,00
1471060	CHARRI FLORENCE MARCELA	0,00	0,00	0,00	0,00	0,00	0,00	0,00	0,00	0,00
1471061	RODRIGUEZ ANDREA OLGA	0,00	0,00	0,00	0,00	0,00	0,00	0,00	0,00	0,00
1471062	CHARRI FLORENCE MARCELA	0,00	0,00	0,00	0,00	0,00	0,00	0,00	0,00	0,00
1471063	RODRIGUEZ ANDREA OLGA	0,00	0,00	0,00	0,00	0,00	0,00	0,00	0,00	0,00
1471064	CHARRI FLORENCE MARCELA	0,00	0,00	0,00	0,00	0,00	0,00	0,00	0,00	0,00
1471065	RODRIGUEZ ANDREA OLGA	0,00	0,00	0,00	0,00	0,00	0,00	0,00	0,00	0,00
1471066	CHARRI FLORENCE MARCELA	0,00	0,00	0,00	0,00	0,00	0,00	0,00	0,00	0,00
1471067	RODRIGUEZ ANDREA OLGA	0,00	0,00	0,00	0,00	0,00	0,00	0,00	0,00	0,00
1471068	CHARRI FLORENCE MARCELA	0,00	0,00	0,00	0,00	0,00	0,00	0,00	0,00	0,00
1471069	RODRIGUEZ ANDREA OLGA	0,00	0,00	0,00	0,00	0,00	0,00	0,00	0,00	0,00
1471070	CHARRI FLORENCE MARCELA	0,00	0,00	0,00	0,00	0,00	0,00	0,00	0,00	0,00
1471071	RODRIGUEZ ANDREA OLGA	0,00	0,00	0,00	0,00	0,00	0,00	0,00	0,00	0,00
1471072	CHARRI FLORENCE MARCELA	0,00	0,00	0,00	0,00	0,00	0,00	0,00	0,00	0,00
1471073	RODRIGUEZ ANDREA OLGA	0,00	0,00	0,00	0,00	0,00	0,00	0,00	0,00	0,00
1471074	CHARRI FLORENCE MARCELA	0,00	0,00	0,00	0,00	0,00	0,00	0,00	0,00	0,00
1471075	RODRIGUEZ ANDREA OLGA	0,00	0,00	0,00	0,00	0,00	0,00	0,00	0,00	0,00
1471076	CHARRI FLORENCE MARCELA	0,00	0,00	0,00	0,00	0,00	0,00	0,00	0,00	0,00
1471077	RODRIGUEZ ANDREA OLGA	0,00	0,00	0,00	0,00	0,00	0,00	0,00	0,00	0,00
1471078	CHARRI FLORENCE MARCELA	0,00	0,00	0,00	0,00	0,00	0,00	0,00	0,00	0,00
1471079	RODRIGUEZ ANDREA OLGA	0,00	0,00	0,00	0,00	0,00	0,00	0,00	0,00	0,00
1471080	CHARRI FLORENCE MARCELA	0,00	0,00	0,00	0,00	0,00	0,00	0,00	0,00	0,00
1471081	RODRIGUEZ ANDREA OLGA	0,00	0,00	0,00	0,00	0,00	0,00	0,00	0,00	0,00
1471082	CHARRI FLORENCE MARCELA	0,00	0,00	0,00	0,00	0,00	0,00	0,00	0,00	0,00
1471083	RODRIGUEZ ANDREA OLGA	0,00	0,00	0,00	0,00	0,00	0,00	0,00	0,00	0,00
1471084	CHARRI FLORENCE MARCELA	0,00	0,00	0,00	0,00	0,00	0,00	0,00	0,00	0,00
1471085	RODRIGUEZ ANDREA OLGA	0,00	0,00	0,00	0,00	0,00	0,00	0,00	0,00	0,00
1471086	CHARRI FLORENCE MARCELA	0,00	0,00	0,00	0,00	0,00	0,00	0,00	0,00	0,00
1471087	RODRIGUEZ ANDREA OLGA	0,00	0,00	0,00	0,00	0,00	0,00	0,00	0,00	0,00
1471088	CHARRI FLORENCE MARCELA	0,00	0,00	0,00	0,00	0,00	0,00	0,00	0,00	0,00
1471089	RODRIGUEZ ANDREA OLGA	0,00	0,00	0,00	0,00	0,00	0,00	0,00	0,00	0,00
1471090	CHARRI FLORENCE MARCELA	0,00	0,00	0,00	0,00	0,00	0,00	0,00	0,00	0,00
1471091	RODRIGUEZ ANDREA OLGA	0,00	0,00	0,00	0,00	0,00	0,00	0,00	0,00	0,00
1471092	CHARRI FLORENCE MARCELA	0,00	0,00	0,00	0,00	0,00	0,00	0,00	0,00	0,00
1471093	RODRIGUEZ ANDREA OLGA	0,00	0,00	0,00	0,00	0,00	0,00	0,00	0,00	0,00
1471094	CHARRI FLORENCE MARCELA	0,00	0,00	0,00	0,00	0,00	0,00	0,00	0,00	0,00
1471095	RODRIGUEZ ANDREA OLGA	0,00	0,00	0,00	0,00	0,00	0,00	0,00	0,00	0,00
1471096	CHARRI FLORENCE MARCELA	0,00	0,00	0,00	0,00	0,00	0,00	0,00	0,00	0,00
1471097	RODRIGUEZ ANDREA OLGA	0,00	0,00	0,00	0,00	0,00	0,00	0,00	0,00	0,00
1471098	CHARRI FLORENCE MARCELA	0,00	0,00	0,00	0,00	0,00	0,00	0,00	0,00	0,00
1471099	RODRIGUEZ ANDREA OLGA	0,00	0,00	0,00	0,00	0,00	0,00	0,00	0,00	0,00
1471100	CHARRI FLORENCE MARCELA	0,00	0,00	0,00	0,00	0,00	0,00	0,00	0,00	0,00



"Los datos estadísticos, censales y estadísticos del Sur, son y serán Argentina"

Table 1

Figure 9 de 19

72

Página 11 de 38



© 2001 John Wiley & Sons, Inc.

G.P.
H.
R.
A.

Page 12 of 19

¹Los días de la semana: Domingo y Sábado del Barrio y del Inmigrante.



7283 | *Atto del Parlamento di St. Gallen (anno) Costituzione di 1813*

C	1
H	2
R	
A	

Page 2 of 28

¹San Felipe del Morro, Cartagena y Santoña del Sur. 2012 y 2013. www.inec.gov.co



* Nota: o custo do transporte por km é considerado constante e igual a R\$ 0,60.

2	3	4	5	6	7	8	9	10	11	12	13	14	15	16	17	18	19	20	21	22	23	24	25	26	27	28	29	30	31	32	33	34	35	36	37	38	39	40	41	42	43	44	45	46	47	48	49	50	51	52	53	54	55	56	57	58	59	60	61	62	63	64	65	66	67	68	69	70	71	72	73	74	75	76	77	78	79	80	81	82	83	84	85	86	87	88	89	90	91	92	93	94	95	96	97	98	99	100
---	---	---	---	---	---	---	---	----	----	----	----	----	----	----	----	----	----	----	----	----	----	----	----	----	----	----	----	----	----	----	----	----	----	----	----	----	----	----	----	----	----	----	----	----	----	----	----	----	----	----	----	----	----	----	----	----	----	----	----	----	----	----	----	----	----	----	----	----	----	----	----	----	----	----	----	----	----	----	----	----	----	----	----	----	----	----	----	----	----	----	----	----	----	----	----	----	----	-----

Page 14 de 18

Yan, H. H., M. J. Griffin, C. Morgan, and J. L. Smith. 2003. *Acoustic noise and vibration*. London: Taylor & Francis.



¹SAI - alla del. 28 novembre 1994 la Famiglia Turchi (condanna di 18V)

GTP
H ₂ O
H
A

Page 11 de 18

^aFor full discussion, see *Geography and Health: The New Spatial Epidemiology*.



© 2003 Blackwell Publishing Ltd *Journal of Internal Medicine* 253: 105–113

[illegible]

Page 14 of 28

*Non sono tutti uguali. Scegliete e acquistate al meglio e a vostro risparmio!



^a2007-2008 Movement of 5-Acetylsalicylic Acid (Aspirin) in U.S.A.

[illegible]

Page 17 de 18

¹ See also: Kitzinger, 'Theorizing the Subject of Discourse'.



© 2013 - 480.000 Réimpression de la 4^{ème} édition (1998) par Cengage Learning

[illegible]

Page 18 of 18

^aFor full reference, consult a Synfacts site that has a search function.



Charles T. Dwyer, President
 J. H. Allen, Sec.
 Charles Dwyer

MANAGER OF
INFRASTRUCTURE, OMAN
© 2010/2011 PUBLISHED

ANEXO I. RESOLUCION M.L.O. y R.P. N° 501 2014

(CIRCULAR ACLAMATORIA N° 1 (SIN CONSULTA)
LICITACIÓN PRIVADA N° 04/2014

Posteriormente se le otorgó el apoyo de las oficinas de la Contraloría Privada N° 0416, el/los "CENTRO DE ATENCIÓN PRIMARIA PARA LA SALUD N° 2 - (SISFUSJA)" como el día 28 de noviembre de 2014 a la base 11.

Q.T.
64

22



* *U.S. Navy Personnel Center's Southwest Office was closed January 1999.*



Dirección Provincial de
Obras y Servicios Públicos
Calle Corrientes 111 - Ciudad de Buenos Aires
Tel. - Fax 5081 - 5011/5012 - e-mail: obrasyservicios@dpops.gov.ar



Provincia de Buenos Aires
Ministerio de Obras y Servicios Públicos

ANEXO I '502

ACTA DE REINICIO DEL PLAZO DE OBRA

OBRA "AMPLIACIÓN CISTERNA LE MARTIAL - LEY PROVINCIAL 902"
EXPEDIENTE N° 11322012-OP.

EN LA CIUDAD DE BUENOS AIRES A UN (01) DIA DEL MES DE OCTUBRE DEL AÑO DOS MIL DODECIMO SE REUNEN EL ING. GUILLERMO HAZENEL EN REPRESENTACIÓN DE LA CONTRATISTA CONDOR S.A. Y EL ING. CHRISTIAN HERRAS EN REPRESENTACIÓN DE LA D.P.O.S.S. A LOS EFECTOS DE CONVENIR QUE A PARTIR DEL DIA DE LA FECHA SE REINICIA LA OBRA "AMPLIACIÓN CISTERNA LE MARTIAL - LEY PROVINCIAL 902" EXPEDIENTE N° 11322012-OP. HABIÉNDOSE MODIFICADO LAS CONDICIONES CLIMÁTICAS ADVERSAS QUE IMPEDÍAN EL NORMAL DESARROLLO DE LA OBRA, MOTIVO QUE GENERO LA SUSPENSIÓN DE LA MISMA.

EL REINICIO SE HARÁ EFECTIVO CON LA INTERVENCIÓN DE LA SUBSECRETARÍA DE INFRAESTRUCTURA DEL MINISTERIO DE OBRAS Y SERVICIOS PÚBLICOS.

NO SIENDO PARA MÁS, Y EN CONFORMIDAD CON LO EXPRESADO, SE FIRMAN TRES EJEMPLARES DE UN MISMO TENOR Y A UN SOLO EFECTO, EN LUGAR Y FECHA UT SUPRA INDICADOS.

Guillermo Hazenel
Representante de la Contratista
CONDOR S.A.

Ing. Christian Herras
Representante de la D.P.O.S.S.

Subsecretario de Infraestructura
Ministerio de Obras y Servicios Públicos

"Las Islas Malvinas, Georgias y Sandwich del Sur son y serán Argentinas"

ES COPIA FIEL
DEL ORIGINAL

Subsecretario de Infraestructura
Ministerio de Obras y Servicios Públicos

ANEXO I '502	
ACTA DE REINICIO DEL PLAZO DE OBRA	
OBRA "AMPLIACIÓN CISTERNA LE MARTIAL - LEY PROVINCIAL 902" EXPEDIENTE N° 11322012-OP.	
EN LA CIUDAD DE BUENOS AIRES A UN (01) DIA DEL MES DE OCTUBRE DEL AÑO DOS MIL DODECIMO SE REUNEN EL ING. GUILLERMO HAZENEL EN REPRESENTACIÓN DE LA CONTRATISTA CONDOR S.A. Y EL ING. CHRISTIAN HERRAS EN REPRESENTACIÓN DE LA D.P.O.S.S. A LOS EFECTOS DE CONVENIR QUE A PARTIR DEL DIA DE LA FECHA SE REINICIA LA OBRA "AMPLIACIÓN CISTERNA LE MARTIAL - LEY PROVINCIAL 902" EXPEDIENTE N° 11322012-OP. HABIÉNDOSE MODIFICADO LAS CONDICIONES CLIMÁTICAS ADVERSAS QUE IMPEDÍAN EL NORMAL DESARROLLO DE LA OBRA, MOTIVO QUE GENERO LA SUSPENSIÓN DE LA MISMA.	
EL REINICIO SE HARÁ EFECTIVO CON LA INTERVENCIÓN DE LA SUBSECRETARÍA DE INFRAESTRUCTURA DEL MINISTERIO DE OBRAS Y SERVICIOS PÚBLICOS.	
NO SIENDO PARA MÁS, Y EN CONFORMIDAD CON LO EXPRESADO, SE FIRMAN TRES EJEMPLARES DE UN MISMO TENOR Y A UN SOLO EFECTO, EN LUGAR Y FECHA UT SUPRA INDICADOS.	

502

ANEXO I '502	
ACTA DE REINICIO DEL PLAZO DE OBRA	
OBRA "AMPLIACIÓN CISTERNA LE MARTIAL - LEY PROVINCIAL 902" EXPEDIENTE N° 11322012-OP.	
EN LA CIUDAD DE BUENOS AIRES A UN (01) DIA DEL MES DE OCTUBRE DEL AÑO DOS MIL DODECIMO SE REUNEN EL ING. GUILLERMO HAZENEL EN REPRESENTACIÓN DE LA CONTRATISTA CONDOR S.A. Y EL ING. CHRISTIAN HERRAS EN REPRESENTACIÓN DE LA D.P.O.S.S. A LOS EFECTOS DE CONVENIR QUE A PARTIR DEL DIA DE LA FECHA SE REINICIA LA OBRA "AMPLIACIÓN CISTERNA LE MARTIAL - LEY PROVINCIAL 902" EXPEDIENTE N° 11322012-OP. HABIÉNDOSE MODIFICADO LAS CONDICIONES CLIMÁTICAS ADVERSAS QUE IMPEDÍAN EL NORMAL DESARROLLO DE LA OBRA, MOTIVO QUE GENERO LA SUSPENSIÓN DE LA MISMA.	
EL REINICIO SE HARÁ EFECTIVO CON LA INTERVENCIÓN DE LA SUBSECRETARÍA DE INFRAESTRUCTURA DEL MINISTERIO DE OBRAS Y SERVICIOS PÚBLICOS.	
NO SIENDO PARA MÁS, Y EN CONFORMIDAD CON LO EXPRESADO, SE FIRMAN TRES EJEMPLARES DE UN MISMO TENOR Y A UN SOLO EFECTO, EN LUGAR Y FECHA UT SUPRA INDICADOS.	

Guillermo Hazenel
Representante de la Contratista
CONDOR S.A.

Ing. Christian Herras
Representante de la D.P.O.S.S.

Subsecretario de Infraestructura
Ministerio de Obras y Servicios Públicos

Subsecretario de Infraestructura
Ministerio de Obras y Servicios Públicos

ES COPIA FIEL
DEL ORIGINAL

Subsecretario de Infraestructura
Ministerio de Obras y Servicios Públicos



"Las Islas Malvinas, Georgias y Sandwich del Sur son y serán Argentinas"

ANEXO I - RESOLUCION M.O.S. y S.P. N° 503

CIRCULAR ACLARATORIA N° 2 (IN CONSULTA)
LICITACIÓN PRIVADA N° 0914

Por medio de la presente se certifica el contenido por el juego de la Licitación Privada 0914/13, adjudicada a M.O.S. y S.P. 10400 - OP/2014.

Boja N° 000 - PUBLICO DE BASES Y CONDICIONES.
L.I. Presupuesto Oficial (ver: Paralelo)

BOJE DICE:
El presupuesto oficial de la obra objeto del presente pliego se establece a todo elido en la suma de PESOS UN MILLÓN TRESCIENTOS SESENTA Y SEIS OCHOCIENTOS CINCUENTA Y SEIS CON 000 CENTAVOS (\$ 1.376.856/00)

DEBE LEERSE:
El presupuesto oficial de la obra objeto del presente pliego se establece a todo elido en la suma de PESOS UN MILLÓN TRESCIENTOS SESENTA Y SEIS MIL OCHOCIENTOS CINCUENTA Y SEIS CON 000 CENTAVOS (\$ 1.376.856/00)

Subsecretario de Infraestructura
Ministerio de Obras y Servicios Públicos

ES COPIA FIEL
DEL ORIGINAL

Subsecretario de Infraestructura
Ministerio de Obras y Servicios Públicos

"Las Islas Malvinas, Georgias y Sandwich del Sur son y serán Argentinas"

ANEXO I - 506

[illegible]

ANEXO I. 504

[illegible]

ANEXO II .504



Periodico de Teología y Filosofía, Año 100
 a los 40 años de la fundación
 de la Universidad de Navarra
 1999-2000

ANEXO I . 510
ACTA DE RENUNCIO DE CURSA

En la Ciudad de Iquitos, a los 25 días del mes de Noviembre de 2014, en el marco de la Obra L.P.P. N° 2300 "Mejoramiento de Barrio Falso Varado - Ushawa - Infraestructura Pública y Obras de Mitigación - Iquitos", se reúnen al Arq. Alejandro Estayev, en su carácter de Representante Técnico de la Empresa Contratista Ingeniería Ushawa S.R.L y al Arq. Carlos Alameda, Inspector de la Obra en representación del Programa de Mejoramiento de Barrios Po.Me.Ba.Pr., UEP, M.O. y S.P., Gobierno de la Provincia de Tarma del Tarma, a los efectos de iniciar la presente Acta de Reunión de Obra, en virtud de haberse subscrito los motivos que originaron el Acta de Neutralización del plazo de ejecución de obra.

En consecuencia y en cumplimiento a lo previsto en los pliegos la empresa deberá presentar nuevo Plan de Trabajo y Curva de Inversión haciendo en cuenta la nueva fecha de inicio y el nuevo plazo de obra según correspondiente a la modificación del nuevo contrato. A los efectos a que hubiere lugar se firman 3 (tres) ejemplares de la presente, de un mismo tenor y a un solo efecto.

1-44 todos Melissae, Galega y Eleonitis de Euz. con 7 por de Argentina

10/10/2010 11:10 AM
10/10/2010 11:10 AM
10/10/2010 11:10 AM

NOTA DE DEBITO

OBRA: "AMPLIACIÓN JARDÍN DE INFANTES N° 5 "TOL
OLEICE" RÍO GRANDE"

1) *Método de descuento del Costo-Capital Total Provisional* 30%, correspondiente al mes de Enero del 2014, por lo establecido en el punto 4.19 *Método y periodos de amortización* del *prego histórico*, correspondiente a la aplicación de una *renta* equivalente al 1% (1/100) DGE. *CIENCIOS* del resto de los *trámites* que *deberán* *cancelarse* durante el mes correspondiente.

Total media a pagar = \$ 1.598,92

SON PESOS: UN MIL QUINIENTOS NOVENTA Y OCHO CON 02/100



NOTA DE DEBITO

OBRAS: "AMPLIACIÓN JARDÍN DE INFANTES N° 11 "CHEPACHEN" RÍO GRANDE"

1) Mula a director del Certificado (Vozal) Provisional N°6, correspondiente al mes de febrero del 2014, por la antigüedad en el punto 819 Mula y por el doble periodo "A" del pliego interno, correspondiente a la aplicación de una escala superior al 1% (819 FOM CERN) del mes de los trabajos que debieron haberse efectuado al mes correspondiente. 1% = \$ 332 801,96 = \$ 3.128,06

Total resultat a spörsmåret: 5 3128,00

SON PISOS: TRES MIL CIENTO VEINTIOCHO CON OCHO

12

NOTA DE DEBITO



OBRA: "AMPLIACIÓN JARDÍN DE INFANTES N° 11 "CHEPÁ
CHEN" RÍO GRANDE"

(b) *Nota* a destaque do Certificado Anual Prevencional M2, correspondente ao rateio de Fevereiro de 2014, por se enquadrar no parágrafo 4.19 Modos e possibilidades apontado "b" do plano fiduciário, correspondente à aplicação de uma taxa equivalente ao 1% (UM POR CIENTO) do acordo de trabalho que deu origem ao resgate durante o prazo correspondente.

$$1\% \times \$ 277.564,33 = \$ 2.775,64$$

Total multa a aplicar = \$ 2.777,64

60N FUSOS: DOS MIL SETECIENTOS SETENTA Y SEITE CON 64/100

[illegible]

ITEM	DESCRIPCION	CANTIDAD	UNIDAD	PRECIO UNITARIO	PRECIO TOTAL
1	TRABAJO DE OBRAS	1	UNIDAD	1.000,00	1.000,00
2	TRABAJO DE OBRAS	1	UNIDAD	1.000,00	1.000,00
3	TRABAJO DE OBRAS	1	UNIDAD	1.000,00	1.000,00
4	TRABAJO DE OBRAS	1	UNIDAD	1.000,00	1.000,00
5	TRABAJO DE OBRAS	1	UNIDAD	1.000,00	1.000,00
6	TRABAJO DE OBRAS	1	UNIDAD	1.000,00	1.000,00
7	TRABAJO DE OBRAS	1	UNIDAD	1.000,00	1.000,00
8	TRABAJO DE OBRAS	1	UNIDAD	1.000,00	1.000,00
9	TRABAJO DE OBRAS	1	UNIDAD	1.000,00	1.000,00
10	TRABAJO DE OBRAS	1	UNIDAD	1.000,00	1.000,00
11	TRABAJO DE OBRAS	1	UNIDAD	1.000,00	1.000,00
12	TRABAJO DE OBRAS	1	UNIDAD	1.000,00	1.000,00
13	TRABAJO DE OBRAS	1	UNIDAD	1.000,00	1.000,00
14	TRABAJO DE OBRAS	1	UNIDAD	1.000,00	1.000,00
15	TRABAJO DE OBRAS	1	UNIDAD	1.000,00	1.000,00
16	TRABAJO DE OBRAS	1	UNIDAD	1.000,00	1.000,00
17	TRABAJO DE OBRAS	1	UNIDAD	1.000,00	1.000,00
18	TRABAJO DE OBRAS	1	UNIDAD	1.000,00	1.000,00
19	TRABAJO DE OBRAS	1	UNIDAD	1.000,00	1.000,00
20	TRABAJO DE OBRAS	1	UNIDAD	1.000,00	1.000,00
21	TRABAJO DE OBRAS	1	UNIDAD	1.000,00	1.000,00
22	TRABAJO DE OBRAS	1	UNIDAD	1.000,00	1.000,00
23	TRABAJO DE OBRAS	1	UNIDAD	1.000,00	1.000,00
24	TRABAJO DE OBRAS	1	UNIDAD	1.000,00	1.000,00
25	TRABAJO DE OBRAS	1	UNIDAD	1.000,00	1.000,00
26	TRABAJO DE OBRAS	1	UNIDAD	1.000,00	1.000,00
27	TRABAJO DE OBRAS	1	UNIDAD	1.000,00	1.000,00
28	TRABAJO DE OBRAS	1	UNIDAD	1.000,00	1.000,00
29	TRABAJO DE OBRAS	1	UNIDAD	1.000,00	1.000,00
30	TRABAJO DE OBRAS	1	UNIDAD	1.000,00	1.000,00
31	TRABAJO DE OBRAS	1	UNIDAD	1.000,00	1.000,00
32	TRABAJO DE OBRAS	1	UNIDAD	1.000,00	1.000,00
33	TRABAJO DE OBRAS	1	UNIDAD	1.000,00	1.000,00
34	TRABAJO DE OBRAS	1	UNIDAD	1.000,00	1.000,00
35	TRABAJO DE OBRAS	1	UNIDAD	1.000,00	1.000,00
36	TRABAJO DE OBRAS	1	UNIDAD	1.000,00	1.000,00
37	TRABAJO DE OBRAS	1	UNIDAD	1.000,00	1.000,00
38	TRABAJO DE OBRAS	1	UNIDAD	1.000,00	1.000,00
39	TRABAJO DE OBRAS	1	UNIDAD	1.000,00	1.000,00
40	TRABAJO DE OBRAS	1	UNIDAD	1.000,00	1.000,00
41	TRABAJO DE OBRAS	1	UNIDAD	1.000,00	1.000,00
42	TRABAJO DE OBRAS	1	UNIDAD	1.000,00	1.000,00
43	TRABAJO DE OBRAS	1	UNIDAD	1.000,00	1.000,00
44	TRABAJO DE OBRAS	1	UNIDAD	1.000,00	1.000,00
45	TRABAJO DE OBRAS	1	UNIDAD	1.000,00	1.000,00
46	TRABAJO DE OBRAS	1	UNIDAD	1.000,00	1.000,00
47	TRABAJO DE OBRAS	1	UNIDAD	1.000,00	1.000,00
48	TRABAJO DE OBRAS	1	UNIDAD	1.000,00	1.000,00
49	TRABAJO DE OBRAS	1	UNIDAD	1.000,00	1.000,00
50	TRABAJO DE OBRAS	1	UNIDAD	1.000,00	1.000,00
51	TRABAJO DE OBRAS	1	UNIDAD	1.000,00	1.000,00
52	TRABAJO DE OBRAS	1	UNIDAD	1.000,00	1.000,00
53	TRABAJO DE OBRAS	1	UNIDAD	1.000,00	1.000,00
54	TRABAJO DE OBRAS	1	UNIDAD	1.000,00	1.000,00
55	TRABAJO DE OBRAS	1	UNIDAD	1.000,00	1.000,00
56	TRABAJO DE OBRAS	1	UNIDAD	1.000,00	1.000,00
57	TRABAJO DE OBRAS	1	UNIDAD	1.000,00	1.000,00
58	TRABAJO DE OBRAS	1	UNIDAD	1.000,00	1.000,00
59	TRABAJO DE OBRAS	1	UNIDAD	1.000,00	1.000,00
60	TRABAJO DE OBRAS	1	UNIDAD	1.000,00	1.000,00
61	TRABAJO DE OBRAS	1	UNIDAD	1.000,00	1.000,00
62	TRABAJO DE OBRAS	1	UNIDAD	1.000,00	1.000,00
63	TRABAJO DE OBRAS	1	UNIDAD	1.000,00	1.000,00
64	TRABAJO DE OBRAS	1	UNIDAD	1.000,00	1.000,00
65	TRABAJO DE OBRAS	1	UNIDAD	1.000,00	1.000,00
66	TRABAJO DE OBRAS	1	UNIDAD	1.000,00	1.000,00
67	TRABAJO DE OBRAS	1	UNIDAD	1.000,00	1.000,00
68	TRABAJO DE OBRAS	1	UNIDAD	1.000,00	1.000,00
69	TRABAJO DE OBRAS	1	UNIDAD	1.000,00	1.000,00
70	TRABAJO DE OBRAS	1	UNIDAD	1.000,00	1.000,00
71	TRABAJO DE OBRAS	1	UNIDAD	1.000,00	1.000,00
72	TRABAJO DE OBRAS	1	UNIDAD	1.000,00	1.000,00
73	TRABAJO DE OBRAS	1	UNIDAD	1.000,00	1.000,00
74	TRABAJO DE OBRAS	1	UNIDAD	1.000,00	1.000,00
75	TRABAJO DE OBRAS	1	UNIDAD	1.000,00	1.000,00
76	TRABAJO DE OBRAS	1	UNIDAD	1.000,00	1.000,00
77	TRABAJO DE OBRAS	1	UNIDAD	1.000,00	1.000,00
78	TRABAJO DE OBRAS	1	UNIDAD	1.000,00	1.000,00
79	TRABAJO DE OBRAS	1	UNIDAD	1.000,00	1.000,00
80	TRABAJO DE OBRAS	1	UNIDAD	1.000,00	1.000,00
81	TRABAJO DE OBRAS	1	UNIDAD	1.000,00	1.000,00
82	TRABAJO DE OBRAS	1	UNIDAD	1.000,00	1.000,00
83	TRABAJO DE OBRAS	1	UNIDAD	1.000,00	1.000,00
84	TRABAJO DE OBRAS	1	UNIDAD	1.000,00	1.000,00
85	TRABAJO DE OBRAS	1	UNIDAD	1.000,00	1.000,00
86	TRABAJO DE OBRAS	1	UNIDAD	1.000,00	1.000,00
87	TRABAJO DE OBRAS	1	UNIDAD	1.000,00	1.000,00
88	TRABAJO DE OBRAS	1	UNIDAD	1.000,00	1.000,00
89	TRABAJO DE OBRAS	1	UNIDAD	1.000,00	1.000,00
90	TRABAJO DE OBRAS	1	UNIDAD	1.000,00	1.000,00
91	TRABAJO DE OBRAS	1	UNIDAD	1.000,00	1.000,00
92	TRABAJO DE OBRAS	1	UNIDAD	1.000,00	1.000,00
93	TRABAJO DE OBRAS	1	UNIDAD	1.000,00	1.000,00
94	TRABAJO DE OBRAS	1	UNIDAD	1.000,00	1.000,00
95	TRABAJO DE OBRAS	1	UNIDAD	1.000,00	1.000,00
96	TRABAJO DE OBRAS	1	UNIDAD	1.000,00	1.000,00
97	TRABAJO DE OBRAS	1	UNIDAD	1.000,00	1.000,00
98	TRABAJO DE OBRAS	1	UNIDAD	1.000,00	1.000,00
99	TRABAJO DE OBRAS	1	UNIDAD	1.000,00	1.000,00
100	TRABAJO DE OBRAS	1	UNIDAD	1.000,00	1.000,00

- 533

[Handwritten signature]
[Handwritten signature]
[Handwritten signature]

[Handwritten signature]
[Handwritten signature]

VERIFICADO
 PED. 10/10
 10/10/10

ES COPIA FIEL
 DEL ORIGINAL

- 538

ACTA DE RECEPCION PROVISORIA

Obras: "Ampliación de la capacidad de transporte de gas del sistema Furguino - Renglón 3 - Loop de refuerzo 5 Km - 012" - Ramal de Alimentación a Ushuaia"
 Contrato de Locación de obra: 16642
 Contratista: VICTOR M. CONTRERAS Y CIA. S.A.

En la Ciudad de Ushuaia, a los 25 días del mes de Septiembre del año 2014 y en presencia de la Dña. Gabriela Muller Sicalet en representación de la Gobernación de la Provincia de Tierra del Fuego, Antártida e Islas del Atlántico Sur (en adelante la Provincia) por una parte y el Sr. Carlos O. Boland, en representación de la firma contratista VICTOR M. CONTRERAS Y CIA. S.A. (en adelante la Contratista) por la otra, en adelante en forma conjunta los Partes, se procede a labrar el presente ACTA DE RECEPCION PROVISORIA de la obra del epígrafe, dejando indicado que la misma se encuentra momentáneamente terminada de acuerdo al Pliego de Condiciones Generales que forma parte del Contrato de Locación de Obra correspondiente.

No obstante lo manifestado precedentemente, se dejó constancia que se encuentran pendientes por parte de la Contratista la realización de los siguientes ítems:

- Reconstrucción parcial de la zona.
- Finalización de los trabajos de protección costera.
- Observación de la conformidad de la Municipalidad de Ushuaia, relacionado con la ejecución de la obra.
- Conformación y entrega de documentación conforme a obra.

La Contratista se compromete a cumplir los dichos ítems de acuerdo a cronograma presentado mediante carta VC-RENDICION N° 22 de fecha 18 de septiembre de 2014.

En prueba de conformidad se firman tres ejemplares de un mismo tenor y a un solo efecto.

[Handwritten signature]
 Por el Contratista

[Handwritten signature]
 Por la Provincia

ES COPIA FIEL
 DEL ORIGINAL

[Handwritten signature]
 Por el Contratista

- 539

ACTA DE RECEPCION PROVISORIA

Obras: "Ampliación de la capacidad de transporte de gas del Sistema Furguino - Renglón 1 - Loop de refuerzo 1,1 Km 012" San Sebastián y 14 Km 012" aguas arriba de Pto. Comodoro"
 Contrato de Locación de obra: 16640
 Contratista: CONTRERAS HERMANOS S.A.C.I.F.A.G. Y M.

En la Ciudad de Ushuaia, a los 25 días del mes de noviembre del año 2014 y en presencia de la Dña. Gabriela Muller Sicalet en representación de la Gobernación de la Provincia de Tierra del Fuego, Antártida e Islas del Atlántico Sur (en adelante la Provincia) por una parte y el Sr. Emilio J. Contreras, en representación de la firma contratista CONTRERAS HERMANOS S.A.C.I.F.A.G. Y M. (en adelante la Contratista) por la otra, en adelante en forma conjunta los Partes, se procede a labrar el presente ACTA DE RECEPCION PROVISORIA de la obra del epígrafe, dejando indicado que la misma se encuentra momentáneamente terminada de acuerdo al Pliego de Condiciones Generales que forma parte del Contrato de Locación de Obra correspondiente.

No obstante lo manifestado precedentemente, se dejó constancia que se encuentran pendientes por parte de la Contratista la realización de los siguientes ítems:

- Reconstrucción parcial de la zona y señalización.
- Observación de las conformidad de diversos fines Públicos y propietarios privados.
- Trabajos de observación y terminación en tiempo de trabajo.
- Conformación y entrega de documentación conforme a obra.

La Contratista se compromete a cumplir los dichos ítems de acuerdo al cronograma presentado mediante Comunicación a la Distribución N° 100 de fecha 07 de octubre de 2014.

En prueba de conformidad se firman los ejemplares de un mismo tenor y a un solo efecto.

[Handwritten signature]
 Por el Contratista

[Handwritten signature]
 Por la Provincia

ES COPIA FIEL
 DEL ORIGINAL

[Handwritten signature]
 Por el Contratista

- 540

ACTA DE RECEPCION PROVISORIA

Obras: "Ampliación de la capacidad de transporte de gas del Sistema Furguino - Renglón 2 - Loop de refuerzo 20 Km 012" Aguas debajo de Trompa "C"
 Contrato de Locación de obra: 16641
 Contratista: CONTRERAS HERMANOS S.A.C.I.F.A.G. Y M.

En la Ciudad de Ushuaia, a los 25 días del mes de noviembre del año 2014 y en presencia de la Dña. Gabriela Muller Sicalet en representación de la Gobernación de la Provincia de Tierra del Fuego, Antártida e Islas del Atlántico Sur (en adelante la Provincia) por una parte y el Sr. Emilio J. Contreras, en representación de la firma contratista CONTRERAS HERMANOS S.A.C.I.F.A.G. Y M. (en adelante la Contratista) por la otra, en adelante en forma conjunta los Partes, se procede a labrar el presente ACTA DE RECEPCION PROVISORIA de la obra del epígrafe, dejando indicado que la misma se encuentra momentáneamente terminada de acuerdo al Pliego de Condiciones Generales que forma parte del Contrato de Locación de Obra correspondiente.

No obstante lo manifestado precedentemente, se dejó constancia que se encuentran pendientes por parte de la Contratista la realización de los siguientes ítems:

- Reconstrucción parcial de la zona y señalización.
- Observación de las conformidad de diversos fines Públicos y propietarios privados.
- Conformación y entrega de documentación conforme a obra.

La Contratista se compromete a cumplir los dichos ítems de acuerdo al cronograma presentado mediante Comunicación a la Distribución N° 96 de fecha 09 de octubre de 2014.

En prueba de conformidad se firman tres ejemplares de un mismo tenor y a un solo efecto.

[Handwritten signature]
 Por el Contratista

[Handwritten signature]
 Por la Provincia

ES COPIA FIEL
 DEL ORIGINAL

[Handwritten signature]
 Por el Contratista



Ministerio de Educación,
Ciencia y Tecnología

SECRETARÍA DE POLÍTICA EDUCATIVA
SECRETARÍA DE POLÍTICA CIENTÍFICA Y TECNOLÓGICA

Presidencia de la Nación
Ministerio de Educación,
Ciencia y Tecnología

ANEXO I - RESOLUCIÓN M.E.C. S.R. N° 542

ANEXO I - RESOLUCIÓN M.E.C. S.R. N° 542

Nombre y Apellido	Lugar N°	Cantidad de Horas/Guardias/Activos
ACOSTA Juan	11855766/00	60
ALFARO Miguel	1461660/00	60
ASIS José Ariel	25425599/00	52
ASIS Edito Andrés	10319614/00	60
ALFARO SILVA Roberto	11615464/00	52
ALVARADO Walter	1461660/00	48
CARDENAS Jorge	28604552/00	48
CUELLO PONCE Germán	24195277/00	64
FRATTI Juan Manuel	12897084/00	60
GARRIDO Oscar	18148128/00	64
GAMARRA Gustavo	4701605/00	70
MENON Juan Carlos	25774922/00	56
HIDALGO Diego	25774922/00	64
OLIVERO Cesar	25102519/00	68
GRANDO GUERRERO María	26217115/00	60
SPLENDIANI Ignacio	29113687/00	80
CORRES Claudio	20237586/00	60
VARGAS Leandro	23670648/00	64
SANDEZ Lucas Ariel	30630639/00	60
RAVICH Juan	26418931/00	72
GOMEZ Eugenia	10637841/00	56
GUTIERREZ Julio Cesar	29213766/00	48
VARGAS Samuel Juan	25102364/00	64
NUNEZ Hector Javier	30665820/00	60

Total de Horas/Guardias/Activos del mes de noviembre del 2014
MIL CUATROCIENTAS CINCUENTA Y SEIS HORAS (1456)

ES COPIA FIEL DEL ORIGINAL
Secretaría de Política Científica y Tecnológica
Ministerio de Educación, Ciencia y Tecnología

SECRETARÍA DE POLÍTICA CIENTÍFICA Y TECNOLÓGICA



Presidencia de la Nación
Ministerio de Educación,
Ciencia y Tecnología

ANEXO I - RESOLUCIÓN M.E.C. S.R. N° 542

N°	ACTE	LEGajo N°	COT	H.G.A.
40	Manuel Domingo ALVARADO	21304832/00	10	POMG
41	Manuel De la Cruz RUIZ	21311430/00	10	POMG
42	Manuel Domingo ALVARADO	21311430/00	10	POMG
43	Manuel Domingo ALVARADO	21311430/00	10	POMG
44	Manuel Domingo ALVARADO	21311430/00	10	POMG
45	Manuel Domingo ALVARADO	21311430/00	10	POMG
46	Manuel Domingo ALVARADO	21311430/00	10	POMG
47	Manuel Domingo ALVARADO	21311430/00	10	POMG
48	Manuel Domingo ALVARADO	21311430/00	10	POMG
49	Manuel Domingo ALVARADO	21311430/00	10	POMG
50	Manuel Domingo ALVARADO	21311430/00	10	POMG
51	Manuel Domingo ALVARADO	21311430/00	10	POMG
52	Manuel Domingo ALVARADO	21311430/00	10	POMG
53	Manuel Domingo ALVARADO	21311430/00	10	POMG
54	Manuel Domingo ALVARADO	21311430/00	10	POMG
55	Manuel Domingo ALVARADO	21311430/00	10	POMG
56	Manuel Domingo ALVARADO	21311430/00	10	POMG
57	Manuel Domingo ALVARADO	21311430/00	10	POMG
58	Manuel Domingo ALVARADO	21311430/00	10	POMG
59	Manuel Domingo ALVARADO	21311430/00	10	POMG
60	Manuel Domingo ALVARADO	21311430/00	10	POMG
61	Manuel Domingo ALVARADO	21311430/00	10	POMG
62	Manuel Domingo ALVARADO	21311430/00	10	POMG
63	Manuel Domingo ALVARADO	21311430/00	10	POMG
64	Manuel Domingo ALVARADO	21311430/00	10	POMG
65	Manuel Domingo ALVARADO	21311430/00	10	POMG
66	Manuel Domingo ALVARADO	21311430/00	10	POMG
67	Manuel Domingo ALVARADO	21311430/00	10	POMG
68	Manuel Domingo ALVARADO	21311430/00	10	POMG
69	Manuel Domingo ALVARADO	21311430/00	10	POMG
70	Manuel Domingo ALVARADO	21311430/00	10	POMG
71	Manuel Domingo ALVARADO	21311430/00	10	POMG
72	Manuel Domingo ALVARADO	21311430/00	10	POMG
73	Manuel Domingo ALVARADO	21311430/00	10	POMG
74	Manuel Domingo ALVARADO	21311430/00	10	POMG
75	Manuel Domingo ALVARADO	21311430/00	10	POMG
76	Manuel Domingo ALVARADO	21311430/00	10	POMG
77	Manuel Domingo ALVARADO	21311430/00	10	POMG
78	Manuel Domingo ALVARADO	21311430/00	10	POMG
79	Manuel Domingo ALVARADO	21311430/00	10	POMG
80	Manuel Domingo ALVARADO	21311430/00	10	POMG
81	Manuel Domingo ALVARADO	21311430/00	10	POMG
82	Manuel Domingo ALVARADO	21311430/00	10	POMG
83	Manuel Domingo ALVARADO	21311430/00	10	POMG
84	Manuel Domingo ALVARADO	21311430/00	10	POMG
85	Manuel Domingo ALVARADO	21311430/00	10	POMG
86	Manuel Domingo ALVARADO	21311430/00	10	POMG
87	Manuel Domingo ALVARADO	21311430/00	10	POMG
88	Manuel Domingo ALVARADO	21311430/00	10	POMG
89	Manuel Domingo ALVARADO	21311430/00	10	POMG
90	Manuel Domingo ALVARADO	21311430/00	10	POMG
91	Manuel Domingo ALVARADO	21311430/00	10	POMG
92	Manuel Domingo ALVARADO	21311430/00	10	POMG
93	Manuel Domingo ALVARADO	21311430/00	10	POMG
94	Manuel Domingo ALVARADO	21311430/00	10	POMG
95	Manuel Domingo ALVARADO	21311430/00	10	POMG
96	Manuel Domingo ALVARADO	21311430/00	10	POMG
97	Manuel Domingo ALVARADO	21311430/00	10	POMG
98	Manuel Domingo ALVARADO	21311430/00	10	POMG
99	Manuel Domingo ALVARADO	21311430/00	10	POMG
100	Manuel Domingo ALVARADO	21311430/00	10	POMG

ES COPIA FIEL DEL ORIGINAL
Secretaría de Política Científica y Tecnológica
Ministerio de Educación, Ciencia y Tecnología

TOTAL: 2556

SECRETARÍA DE POLÍTICA CIENTÍFICA Y TECNOLÓGICA

N°	ACTE	LEGajo N°	COT	H.G.A.
1	Manuel Domingo ALVARADO	21304832/00	10	POMG
2	Manuel Domingo ALVARADO	21311430/00	10	POMG
3	Manuel Domingo ALVARADO	21311430/00	10	POMG
4	Manuel Domingo ALVARADO	21311430/00	10	POMG
5	Manuel Domingo ALVARADO	21311430/00	10	POMG
6	Manuel Domingo ALVARADO	21311430/00	10	POMG
7	Manuel Domingo ALVARADO	21311430/00	10	POMG
8	Manuel Domingo ALVARADO	21311430/00	10	POMG
9	Manuel Domingo ALVARADO	21311430/00	10	POMG
10	Manuel Domingo ALVARADO	21311430/00	10	POMG
11	Manuel Domingo ALVARADO	21311430/00	10	POMG
12	Manuel Domingo ALVARADO	21311430/00	10	POMG
13	Manuel Domingo ALVARADO	21311430/00	10	POMG
14	Manuel Domingo ALVARADO	21311430/00	10	POMG
15	Manuel Domingo ALVARADO	21311430/00	10	POMG
16	Manuel Domingo ALVARADO	21311430/00	10	POMG
17	Manuel Domingo ALVARADO	21311430/00	10	POMG
18	Manuel Domingo ALVARADO	21311430/00	10	POMG
19	Manuel Domingo ALVARADO	21311430/00	10	POMG
20	Manuel Domingo ALVARADO	21311430/00	10	POMG
21	Manuel Domingo ALVARADO	21311430/00	10	POMG
22	Manuel Domingo ALVARADO	21311430/00	10	POMG
23	Manuel Domingo ALVARADO	21311430/00	10	POMG
24	Manuel Domingo ALVARADO	21311430/00	10	POMG
25	Manuel Domingo ALVARADO	21311430/00	10	POMG
26	Manuel Domingo ALVARADO	21311430/00	10	POMG
27	Manuel Domingo ALVARADO	21311430/00	10	POMG
28	Manuel Domingo ALVARADO	21311430/00	10	POMG
29	Manuel Domingo ALVARADO	21311430/00	10	POMG
30	Manuel Domingo ALVARADO	21311430/00	10	POMG
31	Manuel Domingo ALVARADO	21311430/00	10	POMG
32	Manuel Domingo ALVARADO	21311430/00	10	POMG
33	Manuel Domingo ALVARADO	21311430/00	10	POMG
34	Manuel Domingo ALVARADO	21311430/00	10	POMG
35	Manuel Domingo ALVARADO	21311430/00	10	POMG
36	Manuel Domingo ALVARADO	21311430/00	10	POMG
37	Manuel Domingo ALVARADO	21311430/00	10	POMG
38	Manuel Domingo ALVARADO	21311430/00	10	POMG
39	Manuel Domingo ALVARADO	21311430/00	10	POMG
40	Manuel Domingo ALVARADO	21311430/00	10	POMG
41	Manuel Domingo ALVARADO	21311430/00	10	POMG
42	Manuel Domingo ALVARADO	21311430/00	10	POMG
43	Manuel Domingo ALVARADO	21311430/00	10	POMG
44	Manuel Domingo ALVARADO	21311430/00	10	POMG
45	Manuel Domingo ALVARADO	21311430/00	10	POMG
46	Manuel Domingo ALVARADO	21311430/00	10	POMG
47	Manuel Domingo ALVARADO	21311430/00	10	POMG
48	Manuel Domingo ALVARADO	21311430/00	10	POMG
49	Manuel Domingo ALVARADO	21311430/00	10	POMG
50	Manuel Domingo ALVARADO	21311430/00	10	POMG
51	Manuel Domingo ALVARADO	21311430/00	10	POMG
52	Manuel Domingo ALVARADO	21311430/00	10	POMG
53	Manuel Domingo ALVARADO	21311430/00	10	POMG
54	Manuel Domingo ALVARADO	21311430/00	10	POMG
55	Manuel Domingo ALVARADO	21311430/00	10	POMG
56	Manuel Domingo ALVARADO	21311430/00	10	POMG
57	Manuel Domingo ALVARADO	21311430/00	10	POMG
58	Manuel Domingo ALVARADO	21311430/00	10	POMG
59	Manuel Domingo ALVARADO	21311430/00	10	POMG
60	Manuel Domingo ALVARADO	21311430/00	10	POMG
61	Manuel Domingo ALVARADO	21311430/00	10	POMG
62	Manuel Domingo ALVARADO	21311430/00	10	POMG
63	Manuel Domingo ALVARADO	21311430/00	10	POMG
64	Manuel Domingo ALVARADO	21311430/00	10	POMG
65	Manuel Domingo ALVARADO	21311430/00	10	POMG
66	Manuel Domingo ALVARADO	21311430/00	10	POMG
67	Manuel Domingo ALVARADO	21311430/00	10	POMG
68	Manuel Domingo ALVARADO	21311430/00	10	POMG
69	Manuel Domingo ALVARADO	21311430/00	10	POMG
70	Manuel Domingo ALVARADO	21311430/00	10	POMG
71	Manuel Domingo ALVARADO	21311430/00	10	POMG
72	Manuel Domingo ALVARADO	21311430/00	10	POMG
73	Manuel Domingo ALVARADO	21311430/00	10	POMG
74	Manuel Domingo ALVARADO	21311430/00	10	POMG
75	Manuel Domingo ALVARADO	21311430/00	10	POMG
76	Manuel Domingo ALVARADO	21311430/00	10	POMG
77	Manuel Domingo ALVARADO	21311430/00	10	POMG
78	Manuel Domingo ALVARADO	21311430/00	10	POMG
79	Manuel Domingo ALVARADO	21311430/00	10	POMG
80	Manuel Domingo ALVARADO	21311430/00	10	POMG
81	Manuel Domingo ALVARADO	21311430/00	10	POMG
82	Manuel Domingo ALVARADO	21311430/00	10	POMG
83	Manuel Domingo ALVARADO	21311430/00	10	POMG
84	Manuel Domingo ALVARADO	21311430/00	10	POMG
85	Manuel Domingo ALVARADO	21311430/00	10	POMG
86	Manuel Domingo ALVARADO	21311430/00	10	POMG
87	Manuel Domingo ALVARADO	21311430/00	10	POMG
88	Manuel Domingo ALVARADO	21311430/00	10	POMG
89	Manuel Domingo ALVARADO	21311430/00	10	POMG
90	Manuel Domingo ALVARADO	21311430/00	10	POMG
91	Manuel Domingo ALVARADO	21311430/00	10	POMG
92	Manuel Domingo ALVARADO	21311430/00	10	POMG
93	Manuel Domingo ALVARADO	21311430/00	10	POMG
94	Manuel Domingo ALVARADO	21311430/00	10	POMG
95	Manuel Domingo ALVARADO	21311430/00	10	POMG
96	Manuel Domingo ALVARADO	21311430/00	10	POMG
97	Manuel Domingo ALVARADO	21311430/00	10	POMG
98	Manuel Domingo ALVARADO	21311430/00	10	POMG
99	Manuel Domingo ALVARADO	21311430/00	10	POMG
100	Manuel Domingo ALVARADO	21311430/00	10	POMG

ES COPIA FIEL DEL ORIGINAL
Secretaría de Política Científica y Tecnológica
Ministerio de Educación, Ciencia y Tecnología

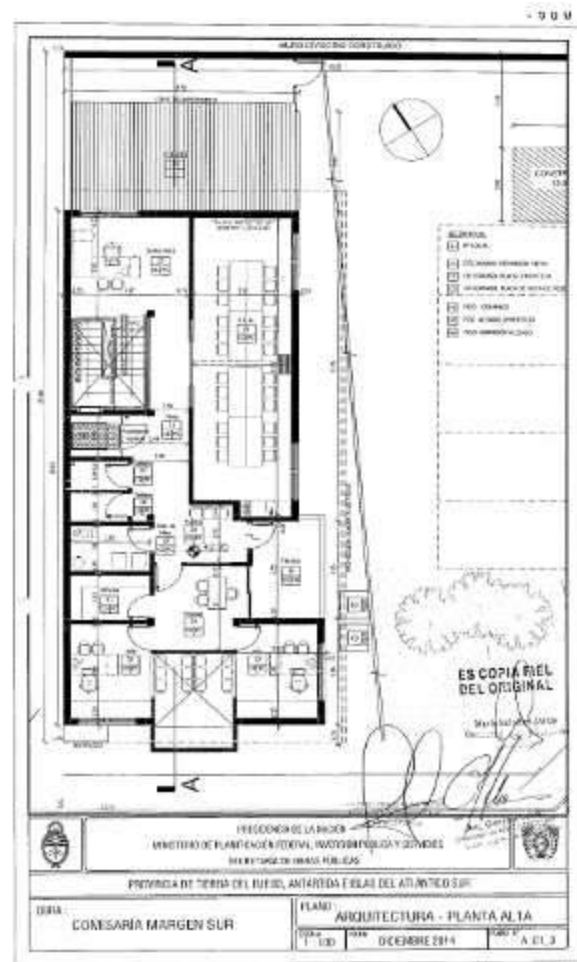
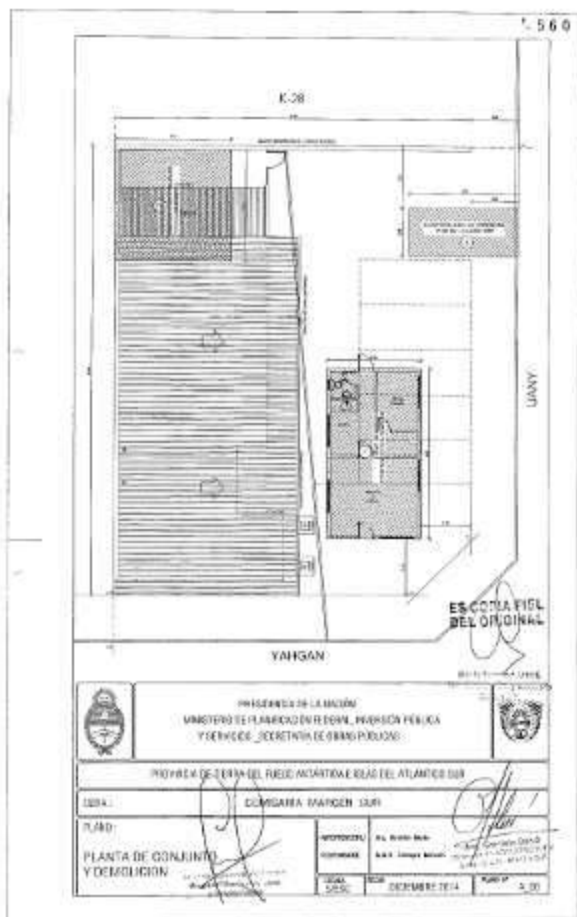

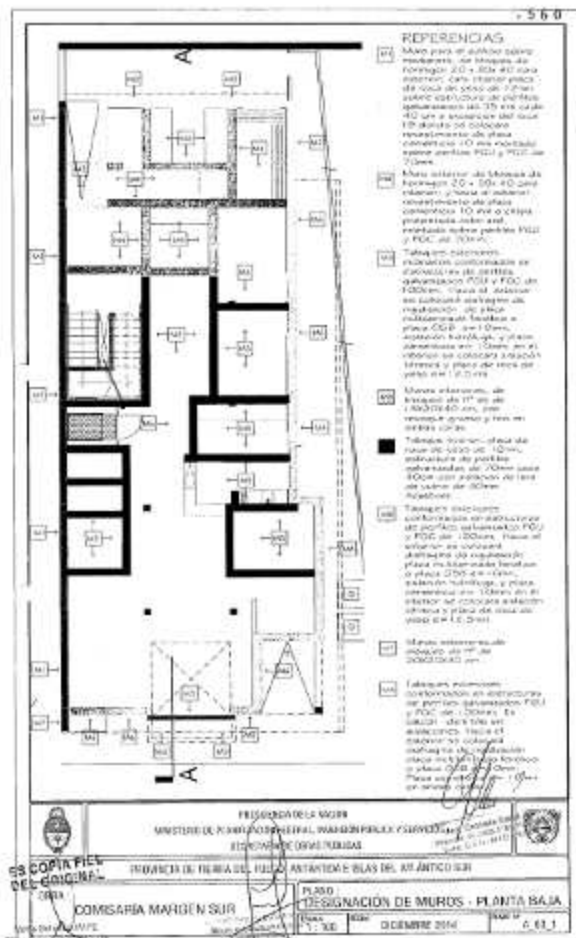
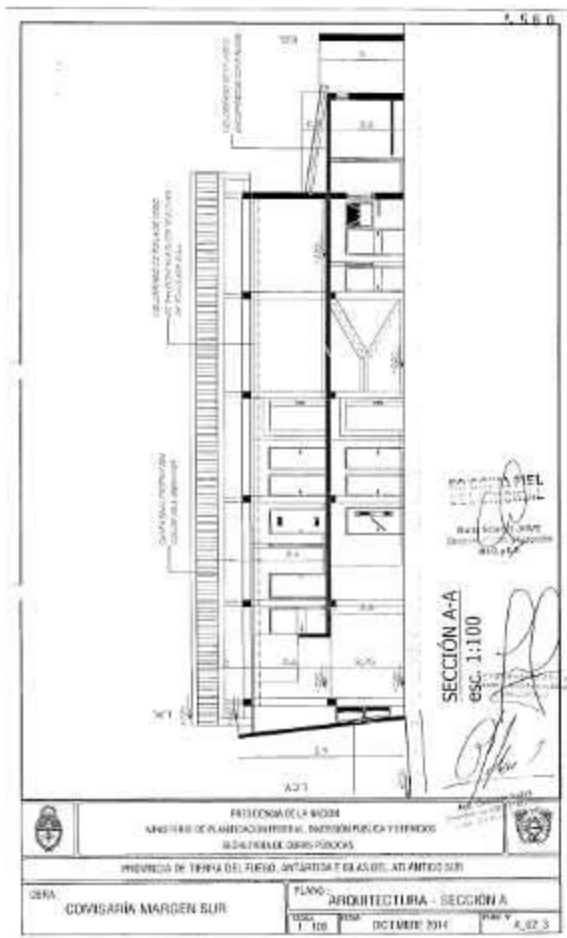
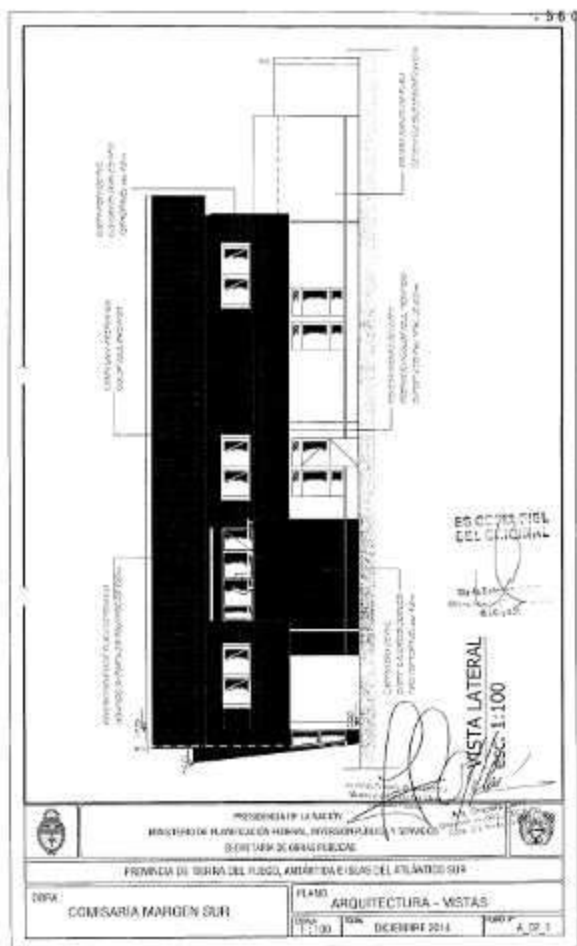

P2 085		Tipo: Puerta basculante	Cantidad: 4	Int: 3	560
Ubicación: Ingreso de la Fianza, Comercio, Termino		Doc: 1			

ES COPIA FIEL DEL ORIGINAL

Elaborado: [Firma]

Revisado: [Firma]

PROYECTO DE LA FIANZA
MINISTERIO DE PLANTACION FORESTAL, INGENIERIA Y SERVICIOS
SECRETARIA DE OBRAS PUBLICAS

PROVINCIA DE TIERRA DEL FUEGO, ANTARTICA E ISLAS DEL ATLANTICO SUR

COMISARIA MARGEN SUR

PLANO: P2 1050

FECHA: 12/25

BOLETA: 00000000000000000000

PC: 0000

P3 156		Tipo: Puerta basculante	Cantidad: 1	Int: 1	560
Ubicación: Ingreso de la Fianza, Comercio, Termino		Doc: 1			

ES COPIA FIEL DEL ORIGINAL

Elaborado: [Firma]

Revisado: [Firma]

PROYECTO DE LA FIANZA
MINISTERIO DE PLANTACION FORESTAL, INGENIERIA Y SERVICIOS
SECRETARIA DE OBRAS PUBLICAS

PROVINCIA DE TIERRA DEL FUEGO, ANTARTICA E ISLAS DEL ATLANTICO SUR

COMISARIA MARGEN SUR

PLANO: P3 1950

FECHA: 12/25

BOLETA: 00000000000000000000

PC: 0000

P4 080		Tipo: Puerta basculante	Cantidad: 10	Int: 6	560
Ubicación: Monedas - Archivo - Caja - 2° de - Archivo - Teletipo - Mantenimiento y Limpieza		Doc: 4			

ES COPIA FIEL DEL ORIGINAL

Elaborado: [Firma]

Revisado: [Firma]

PROYECTO DE LA FIANZA
MINISTERIO DE PLANTACION FORESTAL, INGENIERIA Y SERVICIOS
SECRETARIA DE OBRAS PUBLICAS

PROVINCIA DE TIERRA DEL FUEGO, ANTARTICA E ISLAS DEL ATLANTICO SUR

COMISARIA MARGEN SUR

PLANO: P4 800

FECHA: 12/25

BOLETA: 00000000000000000000

PC: 0000

P5 090		Tipo: Puerta basculante	Cantidad: 1	Int: 1	560
Ubicación: Surtido de Gasolina		Doc: 5			

ES COPIA FIEL DEL ORIGINAL

Elaborado: [Firma]

Revisado: [Firma]

PROYECTO DE LA FIANZA
MINISTERIO DE PLANTACION FORESTAL, INGENIERIA Y SERVICIOS
SECRETARIA DE OBRAS PUBLICAS

PROVINCIA DE TIERRA DEL FUEGO, ANTARTICA E ISLAS DEL ATLANTICO SUR

COMISARIA MARGEN SUR

PLANO: P5 900

FECHA: 12/25

BOLETA: 00000000000000000000

PC: 0000

P6 0.90	Tipo: Puerta de acero - 1 x 2.70 Ubicación: Comisario - S. Morales - Pto. Luperón - Puerto (P.A.)	Cantidad: 4	Ing. 2	560
<p>ES COPIA FIEL DEL ORIGINAL</p> <p>Notas: Ver especificaciones técnicas en el expediente técnico. Ver especificaciones técnicas en el expediente técnico. Ver especificaciones técnicas en el expediente técnico.</p> <p>Elaboración: [Firma]</p>				
<p>PROCESO DE LA NACIÓN MINISTERIO DE PLANEACIÓN FEDERAL, INFRAESTRUCTURA Y OBRAS SECRETARÍA DE OBRAS PÚBLICAS</p> <p>PROVINCIA DE TIERRA DEL FUEGO, ANTARCTICA E ISLAS DEL ATLÁNTICO SUR</p> <p>COMISARIA MARGEN SUR</p> <p>PLANO: P6_900 Escala: 1:25 FECHA: DICIEMBRE 2014 FOLIO: 06/02</p>				

P7 0.90	Tipo: Puerta de acero Ubicación: Exclava - Ansoo a Cellos	Cantidad: 2	Ing. 2	560
<p>ES COPIA FIEL DEL ORIGINAL</p> <p>Notas: Ver especificaciones técnicas en el expediente técnico. Ver especificaciones técnicas en el expediente técnico. Ver especificaciones técnicas en el expediente técnico.</p> <p>Elaboración: [Firma]</p>				
<p>PROCESO DE LA NACIÓN MINISTERIO DE PLANEACIÓN FEDERAL, INFRAESTRUCTURA Y OBRAS SECRETARÍA DE OBRAS PÚBLICAS</p> <p>PROVINCIA DE TIERRA DEL FUEGO, ANTARCTICA E ISLAS DEL ATLÁNTICO SUR</p> <p>COMISARIA MARGEN SUR</p> <p>PLANO: P7_900 Escala: 1:25 FECHA: DICIEMBRE 2014 FOLIO: 07/02</p>				

P8 0.70	Tipo: Puerta de acero Ubicación: Resguardo de Cellos	Cantidad: 1	Ing. 1	560
<p>ES COPIA FIEL DEL ORIGINAL</p> <p>Notas: Ver especificaciones técnicas en el expediente técnico. Ver especificaciones técnicas en el expediente técnico. Ver especificaciones técnicas en el expediente técnico.</p> <p>Elaboración: [Firma]</p>				
<p>PROCESO DE LA NACIÓN MINISTERIO DE PLANEACIÓN FEDERAL, INFRAESTRUCTURA Y OBRAS SECRETARÍA DE OBRAS PÚBLICAS</p> <p>PROVINCIA DE TIERRA DEL FUEGO, ANTARCTICA E ISLAS DEL ATLÁNTICO SUR</p> <p>COMISARIA MARGEN SUR</p> <p>PLANO: P8_700 Escala: 1:25 FECHA: DICIEMBRE 2014 FOLIO: 08/02</p>				

P9 0.90	Tipo: Puerta de acero Ubicación: Sala de Maquinaria (P.A.)	Cantidad: 1	Ing. 1	560
<p>ES COPIA FIEL DEL ORIGINAL</p> <p>Notas: Ver especificaciones técnicas en el expediente técnico. Ver especificaciones técnicas en el expediente técnico. Ver especificaciones técnicas en el expediente técnico.</p> <p>Elaboración: [Firma]</p>				
<p>PROCESO DE LA NACIÓN MINISTERIO DE PLANEACIÓN FEDERAL, INFRAESTRUCTURA Y OBRAS SECRETARÍA DE OBRAS PÚBLICAS</p> <p>PROVINCIA DE TIERRA DEL FUEGO, ANTARCTICA E ISLAS DEL ATLÁNTICO SUR</p> <p>COMISARIA MARGEN SUR</p> <p>PLANO: P9_900 Escala: 1:25 FECHA: DICIEMBRE 2014 FOLIO: 09/02</p>				

560	
P10 140	Tipo: Proyecto de construcción de vivienda Ubicación: Local 25-5 (L.M. P.A.)
Cantidad: 1	Ing: [Firma]
Det: [Firma]	

VISTA

ES COPIA FIEL DEL ORIGINAL

Nota: Tipo de vidrio: vidrio templado 6mm (P.V.).

Nota: Perfil estándar de PVC con sistema de apertura por tirador, con acabado exterior en pintura blanca y acabado interior en pintura blanca.

Nota: Dimensiones: 1400 mm (alto) x 600 mm (ancho).

Nota: Materiales: PVC, aluminio, vidrio templado.

Nota: Montaje: Perfilado en PVC con sistema de apertura por tirador.

Nota: Color: Blanco.

Presidencia de la Nación
Ministerio de Planificación Federal, Puntos de Venta y Servicios
Secretaría de Obras Públicas

Provincia de Tierra del Fuego, Antártida e Islas del Atlántico Sur

COMISARIA MARGEN SUR

FUND: P10 1400

FECHA: 25 DE DICIEMBRE 2014

FECHA: 25 DE DICIEMBRE 2014

FECHA: 25 DE DICIEMBRE 2014

560	
V1 900	Tipo: Proyecto de construcción de vivienda Ubicación: Local 25-5 (L.M. P.A.)
Cantidad: 1	Ing: [Firma]
Det: [Firma]	

VISTA

ES COPIA FIEL DEL ORIGINAL

Nota: Tipo de vidrio: vidrio templado 6mm (P.V.).

Nota: Perfil estándar de PVC con sistema de apertura por tirador, con acabado exterior en pintura blanca y acabado interior en pintura blanca.

Nota: Dimensiones: 900 mm (alto) x 600 mm (ancho).

Nota: Materiales: PVC, aluminio, vidrio templado.

Nota: Montaje: Perfilado en PVC con sistema de apertura por tirador.

Nota: Color: Blanco.

Presidencia de la Nación
Ministerio de Planificación Federal, Puntos de Venta y Servicios
Secretaría de Obras Públicas

Provincia de Tierra del Fuego, Antártida e Islas del Atlántico Sur

COMISARIA MARGEN SUR

FUND: V1 900

FECHA: 25 DE DICIEMBRE 2014

FECHA: 25 DE DICIEMBRE 2014

FECHA: 25 DE DICIEMBRE 2014

560	
V2 600	Tipo: Proyecto de construcción de vivienda Ubicación: Local 25-5 (L.M. P.A.)
Cantidad: 2	Ing: [Firma]
Det: [Firma]	

VISTA

ES COPIA FIEL DEL ORIGINAL

Nota: Tipo de vidrio: vidrio templado 6mm (P.V.).

Nota: Perfil estándar de PVC con sistema de apertura por tirador, con acabado exterior en pintura blanca y acabado interior en pintura blanca.

Nota: Dimensiones: 600 mm (alto) x 600 mm (ancho).

Nota: Materiales: PVC, aluminio, vidrio templado.

Nota: Montaje: Perfilado en PVC con sistema de apertura por tirador.

Nota: Color: Blanco.

Presidencia de la Nación
Ministerio de Planificación Federal, Puntos de Venta y Servicios
Secretaría de Obras Públicas

Provincia de Tierra del Fuego, Antártida e Islas del Atlántico Sur

COMISARIA MARGEN SUR

FUND: V2 600

FECHA: 25 DE DICIEMBRE 2014

FECHA: 25 DE DICIEMBRE 2014

FECHA: 25 DE DICIEMBRE 2014

560	
V3 550	Tipo: Proyecto de construcción de vivienda Ubicación: Local 25-5 (L.M. P.A.)
Cantidad: 1	Ing: [Firma]
Det: [Firma]	

VISTA

ES COPIA FIEL DEL ORIGINAL

Nota: Tipo de vidrio: vidrio templado 6mm (P.V.).

Nota: Perfil estándar de PVC con sistema de apertura por tirador, con acabado exterior en pintura blanca y acabado interior en pintura blanca.

Nota: Dimensiones: 550 mm (alto) x 600 mm (ancho).

Nota: Materiales: PVC, aluminio, vidrio templado.

Nota: Montaje: Perfilado en PVC con sistema de apertura por tirador.

Nota: Color: Blanco.

Presidencia de la Nación
Ministerio de Planificación Federal, Puntos de Venta y Servicios
Secretaría de Obras Públicas

Provincia de Tierra del Fuego, Antártida e Islas del Atlántico Sur

COMISARIA MARGEN SUR

FUND: V3 550

FECHA: 25 DE DICIEMBRE 2014

FECHA: 25 DE DICIEMBRE 2014

FECHA: 25 DE DICIEMBRE 2014

V4 1.00	Tipo: Ventana interior 1 pinto proyectado.	Cantidad: 11	Unidad: m ²
Ubicación: Acceso Público - Sumarios - S.M.M. - Oficina Jefe		Dir:	

VISTA

CORTE

ES COPIA FIEL DEL ORIGINAL

Material: Perfil aluminio de PVC con vidrio de doble paneado.

Acabado: Perfil aluminio de PVC con vidrio de doble paneado. Tipo vidrio: estándar.

Medida: Transmisión térmica: U=1,40 W/m²K - Clase: Clase 1 - Ind. de Aire: Clase: Clase 1.

Integración: Perfilado estándar.

Color: Blanco.

<p>PROCESO DE LA NACIÓN</p> <p>MINISTERIO DE PLANEACIÓN FEDERAL, DESARROLLO PÚBLICO Y SERVICIOS</p> <p>SECRETARÍA DE OBRAS PÚBLICAS</p>			
<p>PROVINCIA DE TIERRA DEL FUEGO, ANTARTIDA E ISLAS DEL ATLÁNTICO SUR</p>			
OBRA:	COMISARIA MARGEN SUR	PLANO:	V4 1000
FECHA:	17-05	FECHA:	DICIEMBRE 2014
FECHA:	17-05	FECHA:	17-05

V5 1.00	Tipo: Ventana interior 2 pinto proyectado.	Cantidad: 1	Unidad: m ²
Ubicación: Oficina Privada.		Dir:	

VISTA

CORTE

ES COPIA FIEL DEL ORIGINAL

Material: Perfil aluminio de PVC con vidrio de doble paneado.

Acabado: Perfil aluminio de PVC con vidrio de doble paneado. Tipo vidrio: estándar.

Medida: Transmisión térmica: U=1,40 W/m²K - Clase: Clase 1 - Ind. de Aire: Clase: Clase 1.

Integración: Perfilado estándar.

Color: Blanco.

Iluminación:

<p>PROCESO DE LA NACIÓN</p> <p>MINISTERIO DE PLANEACIÓN FEDERAL, DESARROLLO PÚBLICO Y SERVICIOS</p> <p>SECRETARÍA DE OBRAS PÚBLICAS</p>			
<p>PROVINCIA DE TIERRA DEL FUEGO, ANTARTIDA E ISLAS DEL ATLÁNTICO SUR</p>			
OBRA:	COMISARIA MARGEN SUR	PLANO:	V5 1000
FECHA:	17-05	FECHA:	DICIEMBRE 2014
FECHA:	17-05	FECHA:	17-05

V6 1.00	Tipo: Ventana interior 1 pinto fija.	Cantidad: 3	Unidad: m ²
Ubicación: Oficina Privada - Jefe (P.A.)		Dir:	

VISTA

CORTE

ES COPIA FIEL DEL ORIGINAL

Material: Perfil aluminio de PVC con vidrio de doble paneado.

Acabado: Perfil aluminio de PVC con vidrio de doble paneado. Tipo vidrio: estándar.

Medida: Transmisión térmica: U=1,40 W/m²K - Clase: Clase 1 - Ind. de Aire: Clase: Clase 1.

Integración: Perfilado estándar.

Color: Blanco.

<p>PROCESO DE LA NACIÓN</p> <p>MINISTERIO DE PLANEACIÓN FEDERAL, DESARROLLO PÚBLICO Y SERVICIOS</p> <p>SECRETARÍA DE OBRAS PÚBLICAS</p>			
<p>PROVINCIA DE TIERRA DEL FUEGO, ANTARTIDA E ISLAS DEL ATLÁNTICO SUR</p>			
OBRA:	COMISARIA MARGEN SUR	PLANO:	V6 1600
FECHA:	17-05	FECHA:	DICIEMBRE 2014
FECHA:	17-05	FECHA:	17-05

V7 1.00	Tipo: Ventana interior 1 pinto proyectado.	Cantidad: 1	Unidad: m ²
Ubicación: Sala de Monitoreo.		Dir:	

VISTA

CORTE

ES COPIA FIEL DEL ORIGINAL

Material: Perfil aluminio de PVC con vidrio de doble paneado.

Acabado: Perfil aluminio de PVC con vidrio de doble paneado. Tipo vidrio: estándar.

Medida: Transmisión térmica: U=1,40 W/m²K - Clase: Clase 1 - Ind. de Aire: Clase: Clase 1.

Integración: Perfilado estándar.

Color: Blanco.

Iluminación:

<p>PROCESO DE LA NACIÓN</p> <p>MINISTERIO DE PLANEACIÓN FEDERAL, DESARROLLO PÚBLICO Y SERVICIOS</p> <p>SECRETARÍA DE OBRAS PÚBLICAS</p>			
<p>PROVINCIA DE TIERRA DEL FUEGO, ANTARTIDA E ISLAS DEL ATLÁNTICO SUR</p>			
OBRA:	COMISARIA MARGEN SUR	PLANO:	V7 1000
FECHA:	17-05	FECHA:	DICIEMBRE 2014
FECHA:	17-05	FECHA:	17-05

[illegible]

V9 1.35	Tipo: Ventana de 2 paises con vidrios Ubicación: Calabozos -	Cantidad: 3 los.	Det.
--------------------------	---	-----------------------------------	-------------

VISTA

CORTE

PLANTA

ES COPIA FIEL DEL ORIGINAL

ASESORADO TECNICO
 1980-01-15

Material: Tipo cristal de simple abalorio (200 x 10' 30")
Tipo de chapa: Aluminio 1000 (1' 30" x 10' 30")
Vidrio: (transparencia total) vid. 4mm + vidrio 4mm + vid. 4mm, con protección contra el robo
Acabado: pintura plástica
Pautas: (ver [1]) sistema de ventilación + (ver [2]) sistema de control climático; solo a nivel por la seguridad
Dimensiones: (ver nota de especificación sobre el detalle, incluye tanto de altura, en "C" comprendida entre 20mm

MINISTERIO DE DEFENSA

MINISTERIO DE PLANEACION ECONOMICA, INDUSTRIA Y SERVICIOS

SECRETARIA DE OBRAS PUBLICAS

PROVIDA DE TUBERIA DE PUEBLO, AVIACION AEREA DEL ATLANTICO SUR

PLANO
V9 1350

FECHA: 1980-01-15
ELABORADO: [Signature]
REVISADO: [Signature]
APROBADO: [Signature]

CONSTRUCCION MARCON SUR

FECHA: 1980-01-15
ELABORADO: [Signature]
REVISADO: [Signature]
APROBADO: [Signature]

FECHA: 1980-01-15
ELABORADO: [Signature]
REVISADO: [Signature]
APROBADO: [Signature]

[illegible][illegible]

CERCO EN E.M.

BULONES DE SEGURIDAD

Modelo:

EL BULÓN TIENE UNA CARGA SEMIESFÉRICA Y UNA ESQUINA CUADRADA QUE SE ALOJA EN EL AGUJERO CUADRADO DEL MARCO DEL PANEL. LA TUBERÍA TIENE UN CUERPO SEMIESFÉRICO CONECTADO A UNO HEXAGONAL.

ES COPIA DEL
DEL DISEÑO

Preparado:

Marco: Acero galvanizado, sistema de cerros Tipo TDL.

Hojas: Acero galvanizado, sistema de cerros Tipo TDL.

Trama: 60x132

Herrajes: Propios del sist. de cerco tipo TDL

Pintura: Preprimado, color gris

REPUBLICA DE LA ARGENTINA
MINISTERIO DE INTERIOR, POLICIA FEDERAL Y SERVIDOS
SECRETARIA DE SERVIDOS

PROVINCIA DE TIERRA DEL FUEGO, ANTARTICA E ISLAS DEL ATLANTICO SUR

SECCION

COMISARIA MARGEN SUR

PLANO

PORTON EN CERCO

FECHA

1-28

RECIBI

19 DE DICIEMBRE DE 2014

SEAL

FE. 22-23

[illegible][illegible]

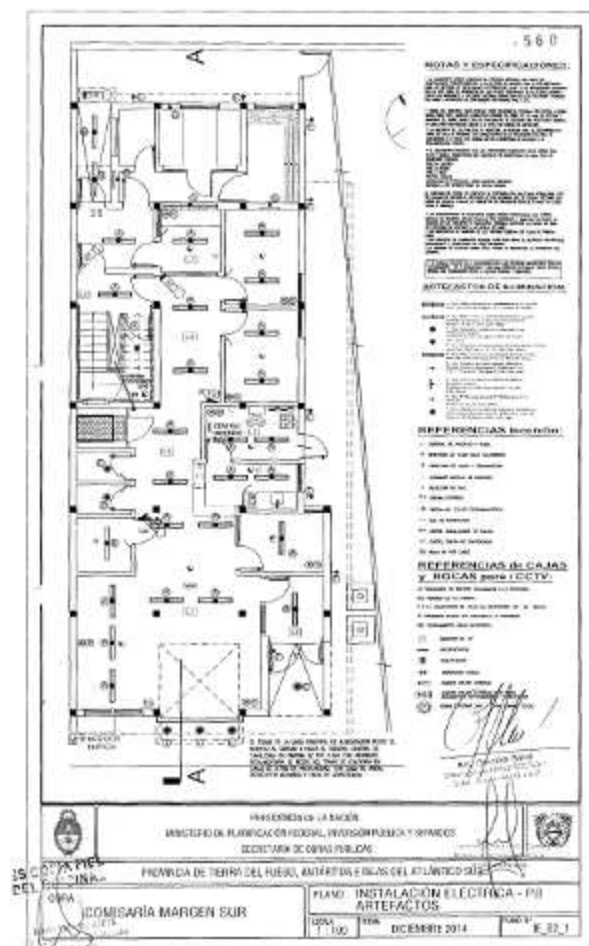

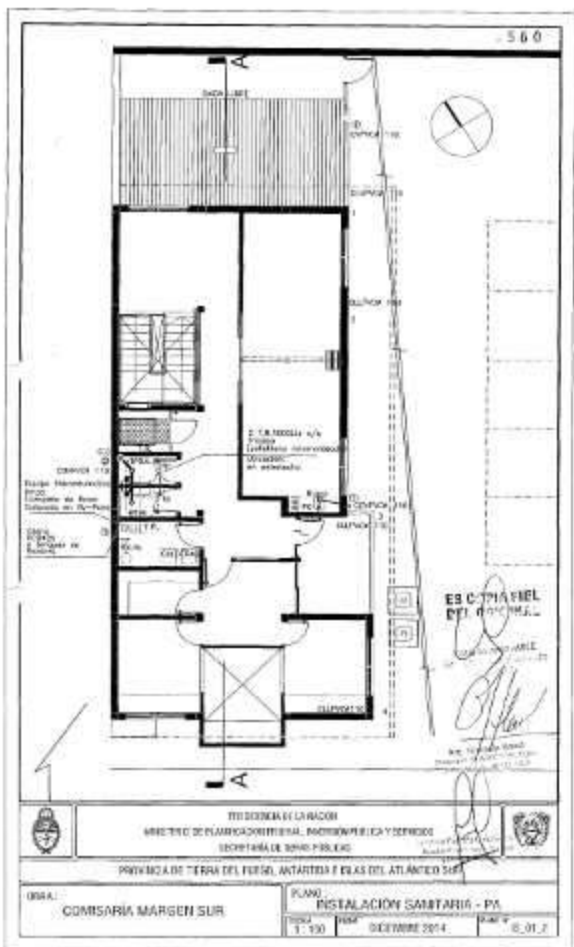
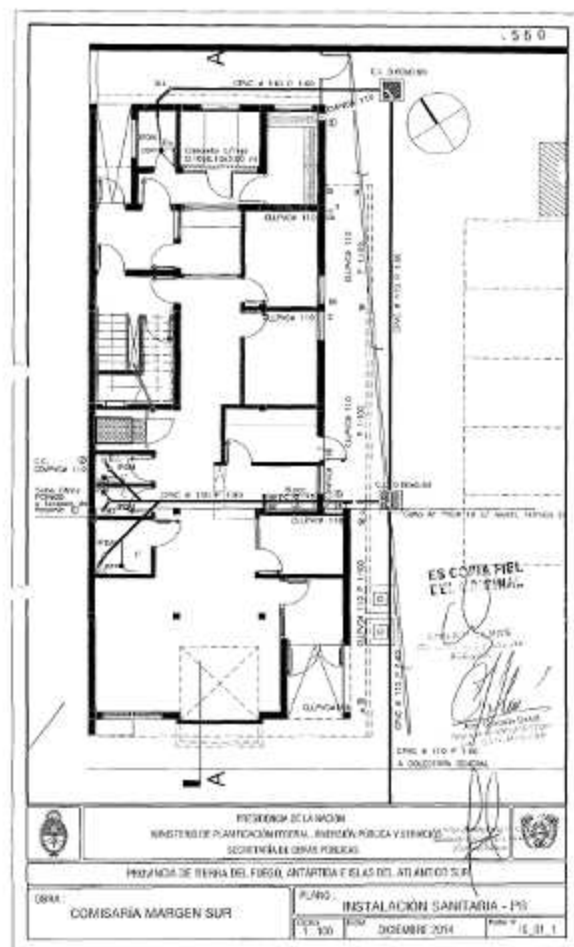
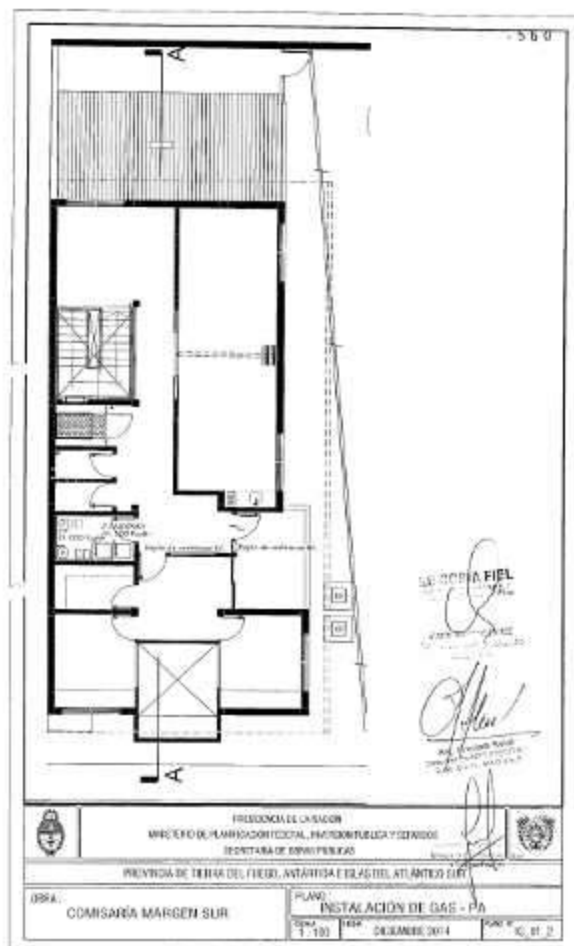
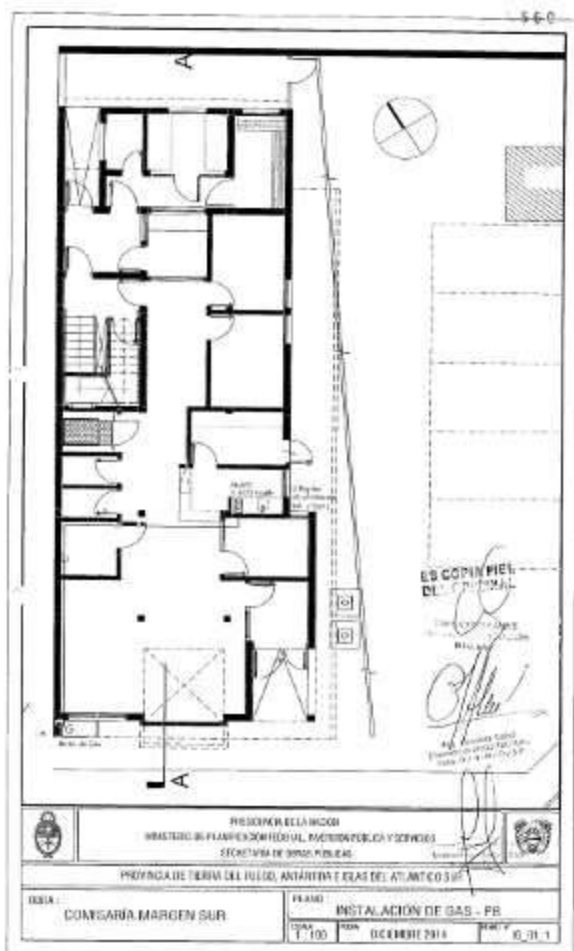

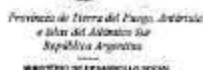

THIS ARTICLE IS UNFINISHED AND CONTAINS ERRORS

ANEXO II RESOLUCIÓN M.D.S. Nº 151/16

PLANILLA DE GUARDIA

Mar 2015

[illegible]

NAME	
TEL	
44	

Federico de Brito

ES COPIA FIEL

Firma del Agente

¹Las Islas Malvinas, Georgias y Sandwich del Sur son y serán Argentinas.

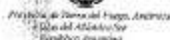

INSTITUTO DE TRABAJO SOCIAL

ANEXO I - RESOLUÇÃO TJD.S. Nº 77/2015 115

[illegible]

Total des Agents: 24
Total des Mandats: 0

ES COMPARE PER PER (C) 1991

●

*Las Islas Malvinas, Georgias e Itabrich del Sur, son y serán Argentinas!



¹ *Journal of Management Education*, 20(1), 10-19.

MINISTERIO DE DESARROLLO SOCIAL

185

[illegible]TOTAL THE ACCEPTED: 25
TOTAL THE REJECTED: 1142

M.O.S.
NO
44

1992-1993
LARRY R. R. R. R. R.

FOR THE UNITED STATES
DEPARTMENT OF JUSTICE
FEDERAL BUREAU OF INVESTIGATION
WASHINGTON, D. C. 20535

Die 2. März 1874
am 1. März 1874

Museo del Mare e della Pesca

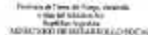

¹Office of the Vice President for Academic Affairs, University of California, San Diego, La Jolla, California 92037

ADDITIONAL INFORMATION: 1-800-451-5000

RESOLUÇÃO MJDS Nº 200 /15
ANEXO I

[illegible]

402	
403	
404	
405	

ES COPIA FIEL

2008-08-15 per
2008-08-15 per
2008-08-15 per

*Los Angeles, California • December 11-12, 2006 • 9:00 AM - 5:00 PM



36.02.72	HERNANDEZ ELIZABETH	UNIVERSAL	1.1.1968
18.04.75	HURTADO AGUIRRE JOSE MARTELO	UNIVERSAL	1.1.1968
18.04.75	HURTADO BARRERA ELODIA MARIA	UNIVERSAL	1.1.1968
18.04.77	CARALLO CARLOS VICTOR	UNIVERSAL	1.1.1968
1.10.77	CASASOLA GARCIA MARIA	UNIVERSAL	1.1.1968
18.05.75	CASANOVA CAMARON MARIA ELIANA	UNIVERSAL	3.1.1969
18.11.77	CAMACHO GARCIA INESBERTA	UNIVERSAL	1.1.1969
17.01.79	CAMARGO WALTER DAVID	UNIVERSAL	1.1.1969
1.06.81	CANALIZO MARIA	UNIVERSAL	1.1.1969
26.75.86	CANDELA MAJEDA ALICIA	UNIVERSAL	1.1.1969
7.53.03	CANTO FLORENCIA DELIZIETH	UNIVERSAL	1.1.1969
37.77.55	CARBALLO CINTIA ROMANA	UNIVERSAL	1.1.1969
9.01.14	CARCANO HERNANDEZ ORSUELA	UNIVERSAL	1.1.1969
18.05.78	CARRASCO MARIA	UNIVERSAL	1.1.1969
18.05.78	CARRASCO MONTE LILIANA	UNIVERSAL	1.1.1969
23.74.67	CARRERA AYELLEN ALICIA	UNIVERSAL	1.1.1969
15.05.77	CARRERA VALEZIA ARIEL	UNIVERSAL	1.1.1969
18.24.78	CARRERA MARIA	UNIVERSAL	1.1.1969
15.10.09	CARRERA MARIO ALBERTO	UNIVERSAL	1.1.1969
0.00.86	CARRON ROSA FERRARIANA FLORENCIA	UNIVERSAL	3.1.1969
3.53.03	CARRIZO MARIA FLORENCIA	UNIVERSAL	1.1.1969
14.23.84	CARRIZO STELLA MARIS	UNIVERSAL	1.1.1969
5.05.66	CASTELLANO NORMA	UNIVERSAL	1.1.1969
6.22.18	CATAN GREGORIO RACIMO	UNIVERSAL	1.1.1969
14.04.73	CAZCANO GARCIA AYDA DEL TRAYNTO	UNIVERSAL	1.1.1969
18.05.82	CEJEDA ANDREA LILIANA	UNIVERSAL	1.1.1969
1.04.80	CHOCARRUELA MARIA ROSARIO	UNIVERSAL	1.1.1969
36.02.78	CHOLLA MARIANO MARCO	UNIVERSAL	1.1.1969
1.11.37	CHOLLA MACHO YOLITA	UNIVERSAL	1.1.1969
35.04.72	CHOLAN MARILENE	UNIVERSAL	1.1.1969
0.00.82	CHOLLA EMMA CRISTINA	UNIVERSAL	1.1.1969
1.21.27	CHOLLA ALBA	UNIVERSAL	1.1.1969
0.01.84	CHOLLA RUTH MARIA	UNIVERSAL	1.1.1969
0.00.77	CHONDO PASCUAL	UNIVERSAL	1.1.1969
3.04.87	CHONDO CINTIA NATALIA	UNIVERSAL	1.1.1969
7.75.18	CHONDO MARIA ROSARIO	UNIVERSAL	1.1.1969
0.00.80	CHONDO PABLO ANTONIO	UNIVERSAL	1.1.1969
0.26.71	CHONDO NATIVIDAD JESU	UNIVERSAL	1.1.1969
36.74.87	CHONDO SILEO MARIA FULGENCIA	UNIVERSAL	1.1.1969
7.75.45	CHONDO MARIA ROSARIO	UNIVERSAL	1.1.1969
2.23.25	CHONDO HELEA ALEXANDRA	UNIVERSAL	3.1.1969
4.73.59	CHONDO MAURICIO	UNIVERSAL	1.1.1969
17.05.58	CHORRA JULIO ELIZABETH	UNIVERSAL	1.1.1969
16.05.17	CHORRA JULIO ELIZABETH	UNIVERSAL	1.1.1969
29.00.08	CHURRUARIN LUIS ROBERTO	UNIVERSAL	1.1.1969
1.04.87	CHURRUARIN LUIS ROBERTO	UNIVERSAL	1.1.1969
27.00.44	DEL CANTO SORIANO GUSTAVO	UNIVERSAL	1.1.1969
26.05.14	DELGADO PARRA ANA LIA	UNIVERSAL	1.1.1969
5.02.80	DELGADO SORIANO	UNIVERSAL	1.1.1969
5.11.43	DEL MARCO MONTE LILIANA	UNIVERSAL	1.1.1969
1.04.16	DE LAZARIZ	UNIVERSAL	1.1.1969
0.00.85	DE LAZARIZ PAULA CARMEN	UNIVERSAL	1.1.1969
0.00.78	DE LAZARIZ CARMEN	UNIVERSAL	1.1.1969
0.00.89	DE LAZARIZ LUCIA	UNIVERSAL	1.1.1969
0.01.75	DE LAZARIZ	UNIVERSAL	1.1.1969
77.02.18	DE LAZARIZ GOREA	UNIVERSAL	1.1.1969

ES COPIA FIEL

Joseph D. Loefer, President
John E. Adams, Secretary
J. M. D. S.



3.825.81	DOMENICO ROQUERO	URUGUAY	1.80
3.840.93	DOMINGUEZ DE MECA NOELIA	URUGUAY	1.80
3.858.49	DOMINGUEZ NAVARRO ALVARADO	URUGUAY	1.80
3.875.58	DONICARZ DALES ROMAN	URUGUAY	1.80
3.877.97	DONICARZ DE LA ROSA MARIA	URUGUAY	1.80
3.881.68	DONICARZ MONTA PAUL	URUGUAY	1.80
3.886.17	DONICARZ SELLAS MARIA	URUGUAY	1.80
3.878.18	DONITO MARIA FERNANDA	URUGUAY	1.80
3.881.47	DONIZIA MARTA ROSA	URUGUAY	1.80
3.843.68	DONIZIAN MONTA MARIA	URUGUAY	1.80
3.880.28	DONIZIO DONIZIA MOISE	URUGUAY	1.80
3.871.17	DONIZIO STEFANIA LAZ	URUGUAY	1.80
3.796.85	DONIZIO PATRICK SAGRE	URUGUAY	1.80
3.884.18	DONIZIO VILLALBA MARIA	URUGUAY	1.80
3.723.25	DONIZIO JULIO CESAR	URUGUAY	1.80
3.884.68	DONIZIO PERLO CORPINO	URUGUAY	1.80
3.777.49	DONIZIO PERLO CESAR	URUGUAY	1.80
3.815.17	DONIZIO TORO JUAN DIEGO	URUGUAY	1.80
3.791.47	DONIZIO GUERIN MARIA	URUGUAY	1.80
3.819.89	DONIZIO HENRI SOTO	URUGUAY	1.80
3.785.84	DONIZIO HENRI VALERIA	URUGUAY	1.80
3.881.43	DONIZIO ROBERTO DE LA ROSA	URUGUAY	1.80
3.885.77	DONIZIO RICARDO SAGRE	URUGUAY	1.80
3.798.49	DONIZIO STEFANIA MARIANA ELIZABETH	URUGUAY	1.80
3.782.87	DONIZIO GREGOARIO DAVID	URUGUAY	1.80
3.883.71	DONIZIO ROMINA ALBA ROSA	URUGUAY	1.80
3.795.38	DONIZIO ANITA TERESA	URUGUAY	1.80
3.884.18	DONIZIO CARLOS CARLOS ROBERTO	URUGUAY	1.80
3.790.18	DONIZIO DAVID	URUGUAY	1.80
3.867.63	DONIZIO VICTORIA LORENA	URUGUAY	1.80
3.824.18	DONIZIO FERNANDO ALBERTO	URUGUAY	1.80
3.888.43	DONIZIO ANITA ROSA	URUGUAY	1.80
3.792.77	DONIZIO JULIANA VICTORIA	URUGUAY	1.80
3.881.97	DONIZIO MARCELA AYLEEN	URUGUAY	1.80
3.795.18	DONIZIO MARIA FERNANDA	URUGUAY	1.80
3.790.43	DONIZIO FLORENCIO	URUGUAY	1.80
3.887.43	DONIZIO JULIA ROSA	URUGUAY	1.80
3.784.18	DONIZIO CENIA IVANA	URUGUAY	1.80
3.866.28	DONIZIO LIVIA MARIA	URUGUAY	1.80
3.866.36	DONIZIO JULIETA	URUGUAY	1.80
3.882.43	DONIZIO ANTONIO EMILIO	URUGUAY	1.80
3.856.18	DONIZIO CADRETE CIPRIANO	URUGUAY	1.80
3.835.86	DONIZIO ALBA ARGENTINA	URUGUAY	1.80
3.880.18	DONIZIO ALVARO HENRIETTA DEL C.	URUGUAY	1.80
3.880.18	DONIZIO MARCELA ANA MARIA	URUGUAY	1.80
3.882.98	DONIZIO CARLOS	URUGUAY	1.80
3.882.12	DONIZIO SANDRA DE LA ROSA	URUGUAY	1.80
3.881.87	DONIZIO YSABELA	URUGUAY	1.80
3.827.18	DONIZIO GONZALEZ HENRIETTA DEL C.	URUGUAY	1.80
3.886.43	DONIZIO ANA DELIA	URUGUAY	1.80
3.880.15	DONIZIO GONZALEZ ELIANA ESTER	URUGUAY	1.80
3.796.49	DONIZIO JONAS DANIEL	URUGUAY	1.80
3.787.75	DONIZIO MARIA DANIELA	URUGUAY	1.80
3.884.84	DONIZIO NAYARA AMELIA MAGNOLIO	URUGUAY	1.80
3.886.49	DONIZIO NAYARA ROSA	URUGUAY	1.80
3.865.34	DONIZIO PATRICIA CHIRINA	URUGUAY	1.80
3.862.18	DONIZIO YANILA GROSIA	URUGUAY	1.80

ES COPIA FIELD

JOSE LUIS FCHZ
JOSE DE ALMENDRA
SANCHEZ

[illegible]

ES COPIA FIEL

ALAN L. B. PEREZ
1000 W. Alameda Avenue
DENVER, CO 80202



5.159.631	HACEDANO MARIA BERTA	USBR/AAA	5.159.631
28.383.130	HACEDANO NATALIA VERONICA	USBR/AAA	5.159.630
90.467.261	HAGHONY NOLLE DIANE	USBR/AAA	5.159.630
93.552.286	HAGHONY HETIANA MARIA	USBR/AAA	5.159.630
92.847.165	HAGHONY GREGORIA DELUZITA	USBR/AAA	5.159.630
91.171.627	HAGIDA ORIELANA IVONIA	USBR/AAA	5.159.630
92.262.265	HALLONADO ALVARO ANGEL	USBR/AAA	5.159.630
91.441.252	HALLONADO JUDITH FERNANDA	USBR/AAA	5.159.630
91.289.241	HALLONADO VERA LUCINDA MARGARITA	USBR/AAA	5.159.630
91.141.406	HAMANI MAURIZIA VANESSA	USBR/AAA	5.159.630
92.952.282	HAMANI SELVO VICTORIA	USBR/AAA	5.159.630
92.147.153	HANSELLA EUGENIA GRACIELA	USBR/AAA	5.159.630
92.865.734	HANSEN CARLOS ANTONIO	USBR/AAA	5.159.630
93.951.240	HAREN FLORENCIA SOLEDAD	USBR/AAA	5.159.630
10.821.796	MARTINEZ MIRANDA ANA CELIA	USBR/AAA	5.159.630
26.401.114	MARTINEZ SAGENA SIBENIV	USBR/AAA	5.159.630
25.762.455	MARTINEZ SAGENA ALICIA	USBR/AAA	5.159.630
26.411.456	MARTINEZ JUAN CARLOS	USBR/AAA	5.159.630
91.959.237	MAZZA ARTHURO HENRIQUE	USBR/AAA	5.159.630
22.529.626	MAZZO FRANCISCO FERNANDO	USBR/AAA	5.159.630
32.212.625	MAZURER RYAN CARLOS	USBR/AAA	5.159.630
16.789.115	MELO GILBERTO ALBERTO	USBR/AAA	5.159.630
25.713.536	MELO OLGA MARIA VANDERLEIA ESTEFANIA	USBR/AAA	5.159.630
26.835.130	MELLO LILIA MARIA	USBR/AAA	5.159.630
93.741.601	MELLO ALDENOR ADRIANO	USBR/AAA	5.159.630
26.295.082	MENDANA NAZAREO PAMELA	USBR/AAA	5.159.630
91.641.082	MENDANA SANTIAGO	USBR/AAA	5.159.630
36.718.564	MENDES TELESANDRA	USBR/AAA	5.159.630
37.143.541	MORA JONAS BAZILE	USBR/AAA	5.159.630
10.842.720	MORINA MELINA MONTE	USBR/AAA	5.159.630
91.817.837	MORINAGA LUISA GISELE	USBR/AAA	5.159.630
37.774.771	MORON FLAVIO JOSE	USBR/AAA	5.159.630
50.049.047	MORON TATIANA MARIA	USBR/AAA	5.159.630
10.757.100	MORTELLA ROSA LAURA	USBR/AAA	5.159.630
11.845.761	MORON RICHARD DUDLEY	USBR/AAA	5.159.630
10.962.174	MORON LUCAS	USBR/AAA	5.159.630
11.425.407	MOROSINI CRISTINA DE LAS MONTANAS	USBR/AAA	5.159.630
10.789.181	MORON DOLORES ELIANA JEANETTE	USBR/AAA	5.159.630
10.681.100	MORON MONSIEUR MARCELO LORENZO	USBR/AAA	5.159.630
9.986.289	MOTONO GILDA MARIA	USBR/AAA	5.159.630
70.017.777	MOURA WALTER FLECK	USBR/AAA	5.159.630
10.958.982	MOURON LUCIANA ELIZABETH	USBR/AAA	5.159.630
32.620.748	MURIELLE NATHALIA VERONICA	USBR/AAA	5.159.630
93.045.110	MURIELLE DE FREITAS LEONILDA	USBR/AAA	5.159.630
92.625.419	MURIELLE DE FREITAS LEONILDA	USBR/AAA	5.159.630
10.600.047	MURRAY CRISTINA EUGENIA	USBR/AAA	5.159.630
10.600.049	MURRAY CRISTINA EUGENIA DE FREITAS	USBR/AAA	5.159.630
37.974.041	MURRAY VANESSA BELOUS	USBR/AAA	5.159.630
91.614.294	MURRAY LUCAS ORESTES VICENTE	USBR/AAA	5.159.630
10.828.073	NEBOJE MICHELLE OLIVE	USBR/AAA	5.159.630
40.008.117	NEFFMAN ALVARO BRUNO ESTEBAN	USBR/AAA	5.159.630
14.268.095	NEFFMAN OLIVIERO	USBR/AAA	5.159.630
11.623.514	NEFFMAN NEFFMAN MIRIAM	USBR/AAA	5.159.630
10.949.162	NEFFMAN NEFFMAN MIRIAM	USBR/AAA	5.159.630
3.882.624	NEIRA CLAUDIA NAHIE	USBR/AAA	5.159.630
6.899.548	NEIRA FEMETIVA	USBR/AAA	5.159.630
16.986.164	NEIRA NEIRA MARIA TEREZA	USBR/AAA	5.159.630
16.986.164	NEIRA NEIRA MARIA TEREZA	USBR/AAA	5.159.630

ES COPIA FIDEL

 1221 Avenue of the Americas
 New York, NY 10020-1399
 Tel: 212 512 2000
 Fax: 212 512 2099
 E-mail: service@mcgraw-hill.com
 Web: www.mcgraw-hill.com

41.994.129	GILLES CAMILA BARBOSA	USURJANA	3.1.2000.09
11.805.215	ORON SPECTOR FREEMAN	USURJANA	4.5.2000.09
24.936.111	CRISTINA SILVA ROSA	USURJANA	3.1.2000.09
7.707.919	JOSE RODRIGUES SILVA	USURJANA	3.1.2000.09
8.254.652	CLAUDE BELLOCARDO OMAR	USURJANA	5.1.2000.09
51.421.349	OSWALDO FRANCICA	USURJANA	5.1.2000.09
3.488.125	NACARA FLOREDA PEREIRA	USURJANA	5.1.2000.09
3.133.165	OSCAR DE SALES PARLO	USURJANA	1.1.2000.09
20.745.235	PAULINO DA SILVA DO CARMELO	USURJANA	1.5.2000.09
31.934.168	PAULO MARLA MARTA	USURJANA	1.1.2000.09
31.825.699	PELOSI MELISSA GRACIELA	USURJANA	1.1.2000.09
11.117.115	PENNER SILVIA	USURJANA	2.1.2000.09
21.595.128	PIRA PAUL DE OLIVEIRO	USURJANA	1.1.2000.09
20.989.247	PIRELLA LORENA MARIA	USURJANA	1.1.2000.09
37.583.781	PEREIRA JARA ZILZILINA SOFIA	USURJANA	1.1.2000.09
8.489.473	PEREIRA ADOLFO JOSE	USURJANA	1.1.2000.09
8.521.577	PEREIRA BARBARA	USURJANA	1.1.2000.09
8.511.427	PEREIRA ROSEANILDO VENTUR	USURJANA	1.1.2000.09
89.055.752	PEREIRA ORASIO OLIVIA DOS	USURJANA	1.1.2000.09
26.243.542	PEREIRA YANINA VANESSA	USURJANA	1.1.2000.09
24.344.684	PINO RAMOS MARCELO MARCO ELIAS	USURJANA	1.1.2000.09
26.399.684	PINO JESSICA SILVANA	USURJANA	1.1.2000.09
27.449.658	PINO DANIELA ANDREA	USURJANA	1.1.2000.09
81.966.253	PLATA LIZCENO HUMBERTO	USURJANA	1.1.2000.09
11.988.138	POLICARPO DANIELA SERAFIM	USURJANA	1.1.2000.09
5.296.136	PORTUZA ESTELA	USURJANA	1.1.2000.09
41.713.125	PRATA MARCO ANTONIO LIMA	USURJANA	1.1.2000.09
81.822.087	QUEVEDA CASTRO BRUNO ZILZILA	USURJANA	1.1.2000.09
34.384.641	QUEVEDA LUCIANO	USURJANA	1.1.2000.09
34.384.641	QUEVEDA CARLA DANIELA	USURJANA	1.1.2000.09
17.794.217	QUEVEDA ROSA DOLORES	USURJANA	1.1.2000.09
81.811.427	QUEVEDA MARCOS LUIS	USURJANA	1.1.2000.09
32.217.861	QUEVEDA JOSE LUIS	USURJANA	1.1.2000.09
11.407.723	RAMPEZ OMEZ HAYDÉE SEABER	USURJANA	1.1.2000.09
24.234.181	RAMOS MARCELO OMAR	USURJANA	1.1.2000.09
1.879.159	RAMOS ROSA LUIS RITA	USURJANA	1.1.2000.09
21.112.132	RAMOS RAFAELTON MURRAY PAULINO	USURJANA	1.1.2000.09
9.925.481	RAMIRO VICTORIA MARCELO	USURJANA	5.1.2000.09
39.354.51	RAMOS CLAUDIA REBE	USURJANA	1.1.2000.09
11.801.495	RAMOS SANTIAGO NEDIA	USURJANA	1.1.2000.09
10.126.718	RAMOS MARILAN VANESSA	USURJANA	1.1.2000.09
18.113.818	REYES SILVIA OLIVIA DO CARMELO	USURJANA	5.1.2000.09
24.227.834	REYES VIVIAN MARILIA	USURJANA	3.1.2000.09
14.275.814	REYES ROSELY	USURJANA	1.1.2000.09
19.112.779	REYES LUCAS PABLO	USURJANA	1.1.2000.09
8.111.485	REYES MARTA FELITA	USURJANA	1.1.2000.09
2.253.204	REYES TRANISTO	USURJANA	5.1.2000.09
15.225.834	REYES ALICIA CRISTINA	USURJANA	5.1.2000.09
1.862.658	REYES DANIEL DOMASCO	USURJANA	5.1.2000.09
34.809.628	REYES ROSA DE GISELA	USURJANA	1.1.2000.09
24.263.929	REYES ROSA DE GISELA RAQUEL	USURJANA	1.1.2000.09
30.889.429	REYES DAIR ROSAMARIA	USURJANA	1.1.2000.09
37.267.127	REYES MARIA SOLIMARIA	USURJANA	1.1.2000.09
19.128.794	REYES MARTHA	USURJANA	1.1.2000.09
31.420.116	REYES CRISTINA MARCELO	USURJANA	1.1.2000.09
81.953.061	REYES EVELIN CARMELO	USURJANA	1.1.2000.09
37.315.778	REYES EVELIN YANET	USURJANA	1.1.2000.09

ES COPIA FIEL

JOHN L. HARRIS
JAMES H. HARRIS
JAMES H. HARRIS

¹For this purpose, Chaperon's French translation of *Das Kapital* was used.

John J. Smith
John J. Smith

THE MIT-MERSENNE CONJECTURE AND ITS GENERALIZATION

[illegible]

ES CORLA FIE

ES COPIA FIE

*Las Vegas Stadium Group - Soccer & NFL, Las Vegas - 2010

42.97745	VILLERIAS AZARMA LOYTERES MARIBEL	US800404	2.180.000
42.920414	VICINOCHI CARL ETHEL	US800404	2.180.000
18.803.427	VIVAS MARTINEZ ELIZABETH	US800404	2.180.000
28.794.314	ZALAZA LA CRUZ SANDRA	US800404	2.180.000
18.908.824	ZARALIA BECCA ANA	US800404	2.180.000
91.935.558	ZARATE OLIVERO ADRIAN	US800404	2.180.000
19.531.267	ZERBA MARIA SOCORRO	US800404	2.180.000
4.456.647	ACOSTA ESP. DICHOMBO	US800404	2.180.000
15.023.081	ALFONSO ANA MARIA	US800404	2.180.000
18.900.778	ALVARADO CARLOS DANTEL	US800404	2.180.000
18.795.669	ALVAREZ MARIA JULIA	US800404	2.180.000
11.144.974	AMENDY MARIA LIDIA	US800404	2.180.000
14.132.238	ANTUNEZ CELIA	US800404	2.180.000
13.581.346	ASTONGA MORALES CRISTELA	US800404	2.180.000
92.665.594	BAEZ JUAN EVANGELISTA	US800404	2.180.000
18.839.978	BARRERA GONZALEZ MARIA	US800404	2.180.000
82.243.716	BARRETOUX THOMAS MARCO	US800404	2.180.000
18.882.245	BAUTISTA ALFREDO JOSE	US800404	2.180.000
12.251.216	BECUOTWITS TIA	US800404	2.180.000
28.391.814	BIALI CAROLINA DEL ROSA GONZALEZ	US800404	2.180.000
30.003.427	CAMARGO MARIA	US800404	2.180.000
133.177	CAMPOR ALVIN	US800404	2.180.000
29.233.337	CARI ANDREAS VICTOR	US800404	2.180.000
13.066.555	CHIRIL JULIO ALBERTO	US800404	2.180.000
12.811.287	DE ANDRADE MARIA SANTANA	US800404	2.180.000
13.952.718	DAL GONZALEZ EDUARDO JOSE RAFAEL	US800404	2.180.000
17.991.411	DE PASQUIS GUELA SOLEDAD	US800404	2.180.000
27.388.044	DOMINGUEZ NADIA	US800404	2.180.000
28.306.987	DUMATEL HERRERA HE MERITIA	US800404	2.180.000
22.855.435	ELIZALDE ROSA LIA	US800404	2.180.000
5.572.587	FALCONI CECILIA ROSA	US800404	2.180.000
5.456.108	FELICIANI FRANCISCO OSCAR	US800404	2.180.000
48.099.468	GONZALEZ MARGARITA	US800404	2.180.000
12.842.719	GONZALEZ VANESSA	US800404	2.180.000
6.815.586	GRACIFICATA DELLA ANTONIA	US800404	2.180.000
18.729	GUSTAFSON ARNE MAGNUS	US800404	2.180.000
17.168.751	HANSEN MARIA MARJORIE	US800404	2.180.000
42.795.267	JARA DORA	US800404	2.180.000
18.868.754	SUAREZ DEL CASTILLO ROSA ANITA	US800404	2.180.000
18.697.176	LOPEZ GRACIELA MARIA ROSA	US800404	2.180.000
21.560.455	LOLLI ANASTAS ALEXANDRA F.	US800404	2.180.000
16.654.814	LOPEZ MAURICIA YOLANDA	US800404	2.180.000
5.131.195	LOPEZ ALBERTA	US800404	2.180.000
55.484.657	LUGO ANITA BEATRIZ	US800404	2.180.000
78.787.798	MARIN VILMA ROSA ZEPEDA	US800404	2.180.000
6.031.248	MARQUENI ALFREDO GUILLERMO	US800404	2.180.000
82.917.337	MARTINEZ JENNY SOFIA DEL CARMEN	US800404	2.180.000
82.494.830	MARTINEZ CARMEN ROSA MARIA	US800404	2.180.000
18.111.201	MAUJER MONTECLA ROSA	US800404	2.180.000
1.182.543	MENAGLIA JOSE MANUEL ALFREDO	US800404	2.180.000
17.318.117	MERINO MARIA MONTANOSA	US800404	2.180.000
82.973.022	PAGARES MARIO DEL MARCAJO MARIANO	US800404	2.180.000
18.864.311	PACAL MONTE	US800404	2.180.000
22.442.358	PERALARANA FRANCESCA DEBORA	US800404	2.180.000
16.075.944	PERREIRA ROQUE RICHARDO	US800404	2.180.000
50.952.220	PESER ROSA DIANA SILVANA	US800404	2.180.000
36.142.811	PHOTO ROSA	US800404	2.180.000
4.456.647	PIRELLA ANTONIETTA	US800404	2.180.000

ES COPIA FIEL

John J. Smith
John J. Smith

THE MIT-MERSENNE CONJECTURE AND ITS GENERALIZATION

11.327.051	RODRIGO CARLOS ALBERTO	TOLEMAN	\$ 1.800,00
24.800.776	RODRIGUEZ EVA MARIA	TOLEMAN	\$ 1.800,00
11.031.324	ROSA ALVARADO ANTONELLA	TOLEMAN	\$ 1.800,00
11.000.714	ROSALBA GARCIA ARISTONCELLO	TOLEMAN	\$ 1.800,00
31.400.448	RUIZ DIAZ NATALIA REGAZZOTTI	TOLEMAN	\$ 1.800,00
22.038.992	SANCHEZ JULIANA MONICA	TOLEMAN	\$ 1.800,00
62.252.211	SANJUAN JOSE FLORENDO	TOLEMAN	\$ 1.800,00
11.81.175	SANTOS CARLOS GUSTO	TOLEMAN	\$ 1.800,00
18.009.105	SCHERBA MARIA ESTER	TOLEMAN	\$ 1.800,00
92.127.216	SILVA DOMINGUEZ	TOLEMAN	\$ 1.800,00
95.307.100	VALDEA MARIA FIDELIA	TOLEMAN	\$ 1.800,00
15.888.596	VACCA VICTOR HORACIO	TOLEMAN	\$ 1.800,00
24.866.382	VARGAS MIGUEL	TOLEMAN	\$ 1.800,00
62.251.672	VIRASO THACON VINCENT JESU	TOLEMAN	\$ 1.800,00
19.840.275	VIRON DELICIA ESTHER	TOLEMAN	\$ 1.800,00
12.097.345	VERONI ANA REVALDO	TOLEMAN	\$ 1.800,00
24.778.718	VITAL EUSEBIO ROBERTO	TOLEMAN	\$ 1.800,00
80.018.214	VITAL ROSE MONTANO	TOLEMAN	\$ 1.800,00
24.848.656	VELAR RODRIGO	TOLEMAN	\$ 1.800,00
30.959.579	VILLEROS LAURA DEL CARMEN	TOLEMAN	\$ 1.800,00
29.228.395	VILLOTA ALIDA SOLEDAD	TOLEMAN	\$ 1.800,00
24.966.467	ZACARIAS VIRGINIA A. SERRANO	TOLEMAN	\$ 1.800,00
11.210.425	ZACOTA ELENA DEL CARMEN	NO GRANDE	\$ 1.800,00
31.051.879	ZALDIVAR PAULA SERENA	NO GRANDE	\$ 1.800,00
34.137.949	ZOLA PAULA D.	NO GRANDE	\$ 1.800,00
82.195.151	ZUCCHETTI ARIEL ROSE ALVARO	NO GRANDE	\$ 1.800,00
11.877.619	AGUIAR ALVARO MARCELA	NO GRANDE	\$ 1.800,00
18.444.685	AGUIAR CARLOS MARCELA ANTERIA	NO GRANDE	\$ 1.800,00
21.800.816	AGUIAR DANIELA	NO GRANDE	\$ 1.800,00
71.841.022	AGUIAR FELICIANA DEL CARMEN	NO GRANDE	\$ 1.800,00
31.011.016	AGUIAR ROMANA MARIA CROCIERES	NO GRANDE	\$ 1.800,00
25.077.864	AGUIAR OVANDIO MARTA ESTER	NO GRANDE	\$ 1.800,00
92.044.928	AGUIAR OSAGUIN LUIS JOSEPH	NO GRANDE	\$ 1.800,00
62.284.444	AGUIAR PEREZ JOSE	NO GRANDE	\$ 1.800,00
11.000.242	AGUIAR SERGIO ESTEBAN	NO GRANDE	\$ 1.800,00
16.000.240	AGUIAR PATRICIA BEATRIZ	NO GRANDE	\$ 1.800,00
18.000.022	ALANS LUIS ALBERTO	NO GRANDE	\$ 1.800,00
74.104.014	ALCANTAR VOLANDA ELIZABETH	NO GRANDE	\$ 1.800,00
18.802.454	ALONSO NATALIA PAOLA	NO GRANDE	\$ 1.800,00
39.999.348	AMARANTE BARBENTOS VANESSA	NO GRANDE	\$ 1.800,00
95.065.246	AMARANTE ROSE MARIA ALEITA	NO GRANDE	\$ 1.800,00
11.502.718	AMORADO VILLARROS DEICA	NO GRANDE	\$ 1.800,00
22.889.191	AMORADO NANCY VIVIANA	NO GRANDE	\$ 1.800,00
95.266.773	AMORADO CARLOS GUILIELMO DEL C.	NO GRANDE	\$ 1.800,00
92.212.232	AMORADO DRAZ MARIA CRISTINA	NO GRANDE	\$ 1.800,00
97.065.719	AMORADO TIANO MARIA CRISTINA	NO GRANDE	\$ 1.800,00
98.000.475	AMORADO BERNARDO SONIA DEL CARMEN	NO GRANDE	\$ 1.800,00
95.266.773	AMORADO FREDERICO RICHARDO	NO GRANDE	\$ 1.800,00
97.018.112	AMORADO LILIANA KRISTINA DE LUCAS	NO GRANDE	\$ 1.800,00
14.875.046	AMORADO VIRGINIA ALICIA	NO GRANDE	\$ 1.800,00
92.003.771	AMORADO MARCO ANTONIO	NO GRANDE	\$ 1.800,00
92.025.149	AMORADO VIRGINIA MARCELA ANIBELIA	NO GRANDE	\$ 1.800,00
95.266.773	AMORADO ALMA	NO GRANDE	\$ 1.800,00
97.018.112	AMORADO MONTY ADELDO WASHINGTON	NO GRANDE	\$ 1.800,00
97.000.475	AMORADO MARIA FLORENCIA	NO GRANDE	\$ 1.800,00
94.995.927	APRILE SILVIA LINDA	NO GRANDE	\$ 1.800,00
97.018.112	ARANDA ANTONIO	NO GRANDE	\$ 1.800,00

ES COPIA EIEI

JOHN L. HARRIS
JOHN L. HARRIS

Copyright © 2004 by John Wiley & Sons, Inc.

JOHN L. HARRIS
JOHN L. HARRIS

Copyright © 2009 by John Wiley & Sons, Inc.

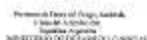

© 2002 Blackwell Science Ltd *Journal of Internal Medicine* 252: 297–303

1985
1986
1987
1988
1989
1990
1991
1992
1993
1994
1995
1996
1997
1998
1999
2000
2001
2002
2003
2004
2005
2006
2007
2008
2009
2010
2011
2012
2013
2014
2015
2016
2017
2018
2019
2020
2021
2022
2023
2024
2025
2026
2027
2028
2029
2030
2031
2032
2033
2034
2035
2036
2037
2038
2039
2040
2041
2042
2043
2044
2045
2046
2047
2048
2049
2050
2051
2052
2053
2054
2055
2056
2057
2058
2059
2060
2061
2062
2063
2064
2065
2066
2067
2068
2069
2070
2071
2072
2073
2074
2075
2076
2077
2078
2079
2080
2081
2082
2083
2084
2085
2086
2087
2088
2089
2090
2091
2092
2093
2094
2095
2096
2097
2098
2099
2100
2101
2102
2103
2104
2105
2106
2107
2108
2109
2110
2111
2112
2113
2114
2115
2116
2117
2118
2119
2120
2121
2122
2123
2124
2125
2126
2127
2128
2129
2130
2131
2132
2133
2134
2135
2136
2137
2138
2139
2140
2141
2142
2143
2144
2145
2146
2147
2148
2149
2150
2151
2152
2153
2154
2155
2156
2157
2158
2159
2160
2161
2162
2163
2164
2165
2166
2167
2168
2169
2170
2171
2172
2173
2174
2175
2176
2177
2178
2179
2180
2181
2182
2183
2184
2185
2186
2187
2188
2189
2190
2191
2192
2193
2194
2195
2196
2197
2198
2199
2200
2201
2202
2203
2204
2205
2206
2207
2208
2209
2210
2211
2212
2213
2214
2215
2216
2217
2218
2219
2220
2221
2222
2223
2224
2225
2226
2227
2228
2229
2230
2231
2232
2233
2234
2235
2236
2237
2238
2239
2240
2241
2242
2243
2244
2245
2246
2247
2248
2249
2250
2251
2252
2253
2254
2255
2256
2257
2258
2259
2260
2261
2262
2263
2264
2265
2266
2267
2268
2269
2270
2271
2272
2273
2274
2275
2276

ES COPIA FIEL

 American Society of Human Genetics
 11 Dupont Circle, N.W.
 Washington, D.C. 20036

[†]See also: *Malware, Computer; Computer Security; Computer Virus; Data Security; Information Security*

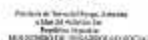

© 2005 Blackwell Publishing Ltd *Journal of Internal Medicine* 258: 105–112

2005	2006	2007	2008	2009	2010	2011	2012	2013	2014	2015	2016	2017	2018	2019	2020	2021	2022	2023	2024	2025	2026	2027	2028	2029	2030	2031	2032	2033	2034	2035	2036	2037	2038	2039	2040	2041	2042	2043	2044	2045	2046	2047	2048	2049	2050	2051	2052	2053	2054	2055	2056	2057	2058	2059	2060	2061	2062	2063	2064	2065	2066	2067	2068	2069	2070	2071	2072	2073	2074	2075	2076	2077	2078	2079	2080	2081	2082	2083	2084	2085	2086	2087	2088	2089	2090	2091	2092	2093	2094	2095	2096	2097	2098	2099	2100	2101	2102	2103	2104	2105	2106	2107	2108	2109	2110	2111	2112	2113	2114	2115	2116	2117	2118	2119	2120	2121	2122	2123	2124	2125	2126	2127	2128	2129	2130	2131	2132	2133	2134	2135	2136	2137	2138	2139	2140	2141	2142	2143	2144	2145	2146	2147	2148	2149	2150	2151	2152	2153	2154	2155	2156	2157	2158	2159	2160	2161	2162	2163	2164	2165	2166	2167	2168	2169	2170	2171	2172	2173	2174	2175	2176	2177	2178	2179	2180	2181	2182	2183	2184	2185	2186	2187	2188	2189	2190	2191	2192	2193	2194	2195	2196	2197	2198	2199	2200	2201	2202	2203	2204	2205	2206	2207	2208	2209	2210	2211	2212	2213	2214	2215	2216	2217	2218	2219	2220	2221	2222	2223	2224	2225	2226	2227	2228	2229	2230	2231	2232	2233	2234	2235	2236	2237	2238	2239	2240	2241	2242	2243	2244	2245	2246	2247	2248	2249	2250	2251	2252	2253	2254	2255	2256	2257	2258	2259	2260	2261	2262	2263	2264	2265	2266	2267	2268	2269	2270	2271	2272	2273	2274	2275	2276	2277	2278	2279	2280	2281	2282	2283	2284	2285	2286	2287	2288	2289	2290	2291	2292	2293	2294	2295	2296	2297	2298	2299	2300	2301	2302	2303	2304	2305	2306	2307	2308	2309	2310	2311	2312	2313	2314	2315	2316	2317	2318	2319	2320	2321	2322	2323	2324	2325	2326	2327	2328	2329	2330	2331	2332	2333	2334	2335	2336	2337	2338	2339	2340	2341	2342	2343	2344	2345	2346	2347	2348	2349	2350	2351	2352	2353	2354	2355	2356	2357	2358	2359	2360	2361	2362	2363	2364	2365	2366	2367	2368	2369	2370	2371	2372	2373	2374	2375	2376	2377	2378	2379	2380	2381	2382	2383	2384	2385	2386	2387	2388	2389	2390	2391	2392	2393	2394	2395	2396	2397	2398	2399	2400	2401	2402	2403	2404	2405	2406	2407	2408	2409	2410	2411	2412	2413
------	------	------	------	------	------	------	------	------	------	------	------	------	------	------	------	------	------	------	------	------	------	------	------	------	------	------	------	------	------	------	------	------	------	------	------	------	------	------	------	------	------	------	------	------	------	------	------	------	------	------	------	------	------	------	------	------	------	------	------	------	------	------	------	------	------	------	------	------	------	------	------	------	------	------	------	------	------	------	------	------	------	------	------	------	------	------	------	------	------	------	------	------	------	------	------	------	------	------	------	------	------	------	------	------	------	------	------	------	------	------	------	------	------	------	------	------	------	------	------	------	------	------	------	------	------	------	------	------	------	------	------	------	------	------	------	------	------	------	------	------	------	------	------	------	------	------	------	------	------	------	------	------	------	------	------	------	------	------	------	------	------	------	------	------	------	------	------	------	------	------	------	------	------	------	------	------	------	------	------	------	------	------	------	------	------	------	------	------	------	------	------	------	------	------	------	------	------	------	------	------	------	------	------	------	------	------	------	------	------	------	------	------	------	------	------	------	------	------	------	------	------	------	------	------	------	------	------	------	------	------	------	------	------	------	------	------	------	------	------	------	------	------	------	------	------	------	------	------	------	------	------	------	------	------	------	------	------	------	------	------	------	------	------	------	------	------	------	------	------	------	------	------	------	------	------	------	------	------	------	------	------	------	------	------	------	------	------	------	------	------	------	------	------	------	------	------	------	------	------	------	------	------	------	------	------	------	------	------	------	------	------	------	------	------	------	------	------	------	------	------	------	------	------	------	------	------	------	------	------	------	------	------	------	------	------	------	------	------	------	------	------	------	------	------	------	------	------	------	------	------	------	------	------	------	------	------	------	------	------	------	------	------	------	------	------	------	------	------	------	------	------	------	------	------	------	------	------	------	------	------	------	------	------	------	------	------	------	------	------	------	------	------	------	------	------	------	------	------	------	------	------	------	------	------	------	------	------	------

ES CORIA FIELD

100% COTTON
100% COTTON
100% COTTON

© 1998 Macmillan, a division of Springer-Verlag New York, Inc.

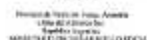

DOI: 10.1093/bioinformatics/btu067

3
2
1

ES CORIA FIZ

JUNE 2006

© 2004 Blackwell Publishing Ltd, *Journal of Internal Medicine* 255: 103–110

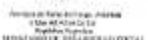

© 2005 Blackwell Publishing Ltd, *Journal of Internal Medicine* 258: 105–112

50. 2001 F1E1

ADRIAN BULLOCK

*Tutti i titoli sono in lire e sono indicati in lire al giorno.

18.815.221	MORINO TORRES ROSEMARY	ESPANOLA	\$ 20.200,00
18.815.380	MORINO VERA JOSE VICENTE	ESPANOLA	\$ 5.100,00
18.815.969	MORINO YLLASO EDUARDO YUAN HORACIO	ESPANOLA	\$ 10.400,00
18.829.222	MUSCHETTI ALBERTO	ESPANOLA	\$ 1.000
19.01.402	MUNIZ NANCY	ESPANOLA	\$ 10.000,00
19.02.663	MUNIZ GUZMAN MARIA SEARIE	ESPANOLA	\$ 10.000,00
18.52.703	MURRAY GUSTAVO NORTON HENRIQUE	ESPANOLA	\$ 10.000,00
18.79.070	MURIEL DUTRAY CARLOS EDUARDO	ESPANOLA	\$ 10.000,00
19.01.987	MURRAY VILLALBA ANDREA	ESPANOLA	\$ 10.000,00
18.65.004	MUTALE ANTONIO	ESPANOLA	\$ 10.000,00
17.00.557	NAVARRO ANGELA DANIELA	ESPANOLA	\$ 10.000,00
36.42.027	NAVARRO JOCCANO NICOLAO MORRAN	ESPANOLA	\$ 12.100,00
18.54.305	NAVARRO LUCIA ANGELO	ESPANOLA	\$ 14.300,00
18.73.283	NAVARRO PATRICIA C. BILANDIERA	ESPANOLA	\$ 10.000,00
17.65.120	NAVARRO RODRIGO DE JESU	ESPANOLA	\$ 10.000,00
22.55.152	NAVARRO SUE ALICIA ESTHER	ESPANOLA	\$ 10.00
18.65.630	NEDICH FLORES FRANCISCO	ESPANOLA	\$ 10.000,00
18.70.100	NEGRAS VERA LUCAS YUDIA EILEENNA	ESPANOLA	\$ 10.000,00
4.134.387	NEGRAS AMALIA EUGEN WOLFE	ESPANOLA	\$ 17.000,00
18.914.727	NEGRAS LUIS ANTONIO	ESPANOLA	\$ 10.000,00
18.106.475	NEGRAS OLIVERA GASTON MATIAS	ESPANOLA	\$ 14.000,00
19.00.020	NEGRAS THERESA DE JESU	ESPANOLA	\$ 10.000,00
20.24.672	NEGRAS VICTORIA MARIA	ESPANOLA	\$ 10.200,00
13.84.572	NEGRAS VICTORIA CECILIA	ESPANOLA	\$ 10.000,00
45.18.006	NEGRAS VICTORIA LUCYDIA	ESPANOLA	\$ 10.000,00
18.60.104	NEGRAS VICTORIA LUCYDIA	ESPANOLA	\$ 10.000,00
18.60.880	NEGRAS VICTORIA MARCELO LOPEL	ESPANOLA	\$ 10.000,00
14.362.500	NEGRAS VICTORIA MARCELO LOPEL	ESPANOLA	\$ 10.000,00
17.97.074	NEGRAS VICTORIA MARCELO LOPEL	ESPANOLA	\$ 10.000,00
18.60.400	NEGRAS VICTORIA MARCELO LOPEL	ESPANOLA	\$ 10.000,00
5.700.275	NEGRAS VICTORIA MARCELO LOPEL	ESPANOLA	\$ 10.000,00
14.60.473	NEGRAS VICTORIA MARCELO LOPEL	ESPANOLA	\$ 10.000,00
4.027.432	NEGRAS VICTORIA MARCELO LOPEL	ESPANOLA	\$ 10.000,00
18.60.400	NEGRAS VICTORIA MARCELO LOPEL	ESPANOLA	\$ 10.000,00
7.000.275	NEGRAS VICTORIA MARCELO LOPEL	ESPANOLA	\$ 10.000,00
12.50.000	NEGRAS VICTORIA MARCELO LOPEL	ESPANOLA	\$ 10.000,00
4.027.432	NEGRAS VICTORIA MARCELO LOPEL	ESPANOLA	\$ 10.000,00
18.60.400	NEGRAS VICTORIA MARCELO LOPEL	ESPANOLA	\$ 10.000,00
7.000.275	NEGRAS VICTORIA MARCELO LOPEL	ESPANOLA	\$ 10.000,00
12.50.000	NEGRAS VICTORIA MARCELO LOPEL	ESPANOLA	\$ 10.000,00
4.027.432	NEGRAS VICTORIA MARCELO LOPEL	ESPANOLA	\$ 10.000,00
18.60.400	NEGRAS VICTORIA MARCELO LOPEL	ESPANOLA	\$ 10.000,00
7.000.275	NEGRAS VICTORIA MARCELO LOPEL	ESPANOLA	\$ 10.000,00
12.50.000	NEGRAS VICTORIA MARCELO LOPEL	ESPANOLA	\$ 10.000,00
4.027.432	NEGRAS VICTORIA MARCELO LOPEL	ESPANOLA	\$ 10.000,00
18.60.400	NEGRAS VICTORIA MARCELO LOPEL	ESPANOLA	\$ 10.000,00
7.000.275	NEGRAS VICTORIA MARCELO LOPEL	ESPANOLA	\$ 10.000,00
12.50.000	NEGRAS VICTORIA MARCELO LOPEL	ESPANOLA	\$ 10.000,00
4.027.432	NEGRAS VICTORIA MARCELO LOPEL	ESPANOLA	\$ 10.000,00
18.60.400	NEGRAS VICTORIA MARCELO LOPEL	ESPANOLA	\$ 10.000,00
7.000.275	NEGRAS VICTORIA MARCELO LOPEL	ESPANOLA	\$ 10.000,00
12.50.000	NEGRAS VICTORIA MARCELO LOPEL	ESPANOLA	\$ 10.000,00
4.027.432	NEGRAS VICTORIA MARCELO LOPEL	ESPANOLA	\$ 10.000,00
18.60.400	NEGRAS VICTORIA MARCELO LOPEL	ESPANOLA	\$ 10.000,00
7.000.275	NEGRAS VICTORIA MARCELO LOPEL	ESPANOLA	\$ 10.000,00
12.50.000	NEGRAS VICTORIA MARCELO LOPEL	ESPANOLA	\$ 10.000,00
4.027.432	NEGRAS VICTORIA MARCELO LOPEL	ESPANOLA	\$ 10.000,00
18.60.400	NEGRAS VICTORIA MARCELO LOPEL	ESPANOLA	\$ 10.000,00
7.000.275	NEGRAS VICTORIA MARCELO LOPEL	ESPANOLA	\$ 10.000,00
12.50.000	NEGRAS VICTORIA MARCELO LOPEL	ESPANOLA	\$ 10.000,00
4.027.432	NEGRAS VICTORIA MARCELO LOPEL	ESPANOLA	\$ 10.000,00
18.60.400	NEGRAS VICTORIA MARCELO LOPEL	ESPANOLA	\$ 10.000,00
7.000.275	NEGRAS VICTORIA MARCELO LOPEL	ESPANOLA	\$ 10.000,00
12.50.000	NEGRAS VICTORIA MARCELO LOPEL	ESPANOLA	\$ 10.000,00

Mo 2
12
11

ES COPIA FIEL

LETTER FROM THE EDITOR
 1000-1001
 1002-1003

¹See also *St. Louis, Missouri v. Football Federation Inc.*, 2005 WL 140222 (S.D. Mo. 2005).

37.000	PAOLO PADOVANI	19891114	3.10.2002
37.200.000	PAP MARIA DEL VALLE	19291114	3.10.2000
37.576.592	PAPPOPOLO PANGAN	19311114	3.10.2000
38.000.000	PERAZZA SILVANA	19491114	3.10.2000
38.014.69	PEREZ CONCHA	19311114	3.10.2000
38.122.135	PEREZ CONCHA ESTHER (MRS)	19311114	3.10.2000
38.560.000	PEREZIN RICHARD ROGER	19511114	3.10.2000
38.644.597	PEREZ LUCIANO	19391114	3.10.2000
38.681.790	PEREZIN ANTONIETTA ROSIE	19311114	3.10.2000
38.678.025	PEREZIN ANTONIETTA ROSIE	19311114	3.10.2000
38.678.280	PEREZIN ANTONIETTA ROSIE	19311114	3.10.2000
38.682.001	PEREZIN ANTONIETTA ROSIE	19311114	3.10.2000
38.682.002	PEREZIN ANTONIETTA ROSIE	19311114	3.10.2000
38.682.003	PEREZIN ANTONIETTA ROSIE	19311114	3.10.2000
38.682.004	PEREZIN ANTONIETTA ROSIE	19311114	3.10.2000
38.682.005	PEREZIN ANTONIETTA ROSIE	19311114	3.10.2000
38.682.006	PEREZIN ANTONIETTA ROSIE	19311114	3.10.2000
38.682.007	PEREZIN ANTONIETTA ROSIE	19311114	3.10.2000
38.682.008	PEREZIN ANTONIETTA ROSIE	19311114	3.10.2000
38.682.009	PEREZIN ANTONIETTA ROSIE	19311114	3.10.2000
38.682.010	PEREZIN ANTONIETTA ROSIE	19311114	3.10.2000
38.682.011	PEREZIN ANTONIETTA ROSIE	19311114	3.10.2000
38.682.012	PEREZIN ANTONIETTA ROSIE	19311114	3.10.2000
38.682.013	PEREZIN ANTONIETTA ROSIE	19311114	3.10.2000
38.682.014	PEREZIN ANTONIETTA ROSIE	19311114	3.10.2000
38.682.015	PEREZIN ANTONIETTA ROSIE	19311114	3.10.2000
38.682.016	PEREZIN ANTONIETTA ROSIE	19311114	3.10.2000
38.682.017	PEREZIN ANTONIETTA ROSIE	19311114	3.10.2000
38.682.018	PEREZIN ANTONIETTA ROSIE	19311114	3.10.2000
38.682.019	PEREZIN ANTONIETTA ROSIE	19311114	3.10.2000
38.682.020	PEREZIN ANTONIETTA ROSIE	19311114	3.10.2000
38.682.021	PEREZIN ANTONIETTA ROSIE	19311114	3.10.2000
38.682.022	PEREZIN ANTONIETTA ROSIE	19311114	3.10.2000
38.682.023	PEREZIN ANTONIETTA ROSIE	19311114	3.10.2000
38.682.024	PEREZIN ANTONIETTA ROSIE	19311114	3.10.2000
38.682.025	PEREZIN ANTONIETTA ROSIE	19311114	3.10.2000
38.682.026	PEREZIN ANTONIETTA ROSIE	19311114	3.10.2000
38.682.027	PEREZIN ANTONIETTA ROSIE	19311114	3.10.2000
38.682.028	PEREZIN ANTONIETTA ROSIE	19311114	3.10.2000
38.682.029	PEREZIN ANTONIETTA ROSIE	19311114	3.10.2000
38.682.030	PEREZIN ANTONIETTA ROSIE	19311114	3.10.2000
38.682.031	PEREZIN ANTONIETTA ROSIE	19311114	3.10.2000
38.682.032	PEREZIN ANTONIETTA ROSIE	19311114	3.10.2000
38.682.033	PEREZIN ANTONIETTA ROSIE	19311114	3.10.2000
38.682.034	PEREZIN ANTONIETTA ROSIE	19311114	3.10.2000
38.682.035	PEREZIN ANTONIETTA ROSIE	19311114	3.10.2000
38.682.036	PEREZIN ANTONIETTA ROSIE	19311114	3.10.2000
38.682.037	PEREZIN ANTONIETTA ROSIE	19311114	3.10.2000
38.682.038	PEREZIN ANTONIETTA ROSIE	19311114	3.10.2000
38.682.039	PEREZIN ANTONIETTA ROSIE	19311114	3.10.2000
38.682.040	PEREZIN ANTONIETTA ROSIE	19311114	3.10.2000
38.682.041	PEREZIN ANTONIETTA ROSIE	19311114	3.10.2000
38.682.042	PEREZIN ANTONIETTA ROSIE	19311114	3.10.2000
38.682.043	PEREZIN ANTONIETTA ROSIE	19311114	3.10.2000
38.682.044	PEREZIN ANTONIETTA ROSIE	19311114	3.10.2000
38.682.045	PEREZIN ANTONIETTA ROSIE	19311114	3.10.2000
38.682.046	PEREZIN ANTONIETTA ROSIE	19311114	3.10.2000
38.682.047	PEREZIN ANTONIETTA ROSIE	19311114	3.10.2000
38.682.048	PEREZIN ANTONIETTA ROSIE	19311114	3.10.2000
38.682.049	PEREZIN ANTONIETTA ROSIE	19311114	3.10.2000
38.682.050	PEREZIN ANTONIETTA ROSIE	19311114	3.10.2000
38.682.051	PEREZIN ANTONIETTA ROSIE	19311114	3.10.2000
38.682.052	PEREZIN ANTONIETTA ROSIE	19311114	3.10.2000
38.682.053	PEREZIN ANTONIETTA ROSIE	19311114	3.10.2000
38.682.054	PEREZIN ANTONIETTA ROSIE	19311114	3.10.2000
38.682.055	PEREZIN ANTONIETTA ROSIE	19311114	3.10.2000
38.682.056	PEREZIN ANTONIETTA ROSIE	19311114	3.10.2000
38.682.057	PEREZIN ANTONIETTA ROSIE	19311114	3.10.2000
38.682.058	PEREZIN ANTONIETTA ROSIE	19311114	3.10.2000
38.682.059	PEREZIN ANTONIETTA ROSIE	19311114	3.10.2000
38.682.060	PEREZIN ANTONIETTA ROSIE	19311114	3.10.2000
38.682.061	PEREZIN ANTONIETTA ROSIE	19311114	3.10.2000
38.682.062	PEREZIN ANTONIETTA ROSIE	19311114	3.10.2000
38.682.063	PEREZIN ANTONIETTA ROSIE	19311114	3.10.2000
38.682.064	PEREZIN ANTONIETTA ROSIE	19311114	3.10.2000
38.682.065	PEREZIN ANTONIETTA ROSIE	19311114	3.10.2000
38.682.066	PEREZIN ANTONIETTA ROSIE	19311114	3.10.2000
38.682.067	PEREZIN ANTONIETTA ROSIE	19311114	3.10.2000
38.682.068	PEREZIN ANTONIETTA ROSIE	19311114	3.10.2000
38.682.069	PEREZIN ANTONIETTA ROSIE	19311114	3.10.2000
38.682.070	PEREZIN ANTONIETTA ROSIE	19311114	3.10.2000
38.682.071	PEREZIN ANTONIETTA ROSIE	19311114	3.10.2000
38.682.072	PEREZIN ANTONIETTA ROSIE	19311114	3.10.2000
38.682.073	PEREZIN ANTONIETTA ROSIE	19311114	3.10.2000
38.682.074	PEREZIN ANTONIETTA ROSIE	19311114	3.10.2000
38.682.075	PEREZIN ANTONIETTA ROSIE	19311114	3.10.2000
38.682.076	PEREZIN ANTONIETTA ROSIE	19311114	3.10.2000
38.682.077	PEREZIN ANTONIETTA ROSIE	19311114	3.10.2000
38.682.078	PEREZIN ANTONIETTA ROSIE	19311114	3.10.2000
38.682.079	PEREZIN ANTONIETTA ROSIE	19311114	3.10.2000
38.682.080	PEREZIN ANTONIETTA ROSIE	19311114	3.10.2000
38.682.081	PEREZIN ANTONIETTA ROSIE	19311114	3.10.2000
38.682.082	PEREZIN ANTONIETTA ROSIE	19311114	3.10.2000
38.682.083	PEREZIN ANTONIETTA ROSIE	19311114	3.10.2000
38.682.084	PEREZIN ANTONIETTA ROSIE	19311114	3.10.2000
38.682.085	PEREZIN ANTONIETTA ROSIE	19311114	3.10.2000
38.682.086	PEREZIN ANTONIETTA ROSIE	19311114	3.10.2000
38.682.087	PEREZIN ANTONIETTA ROSIE	19311114	3.10.2000
38.682.088	PEREZIN ANTONIETTA ROSIE	19311114	3.10.2000
38.682.089	PEREZIN ANTONIETTA ROSIE	19311114	3.10.2000
38.682.090	PEREZIN ANTONIETTA ROSIE	19311114	3.10.2000
38.682.091	PEREZIN ANTONIETTA ROSIE	19311114	3.10.2000
38.682.092	PEREZIN ANTONIETTA ROSIE	19311114	3.10.2000
38.682.093	PEREZIN ANTONIETTA ROSIE	19311114	3.10.2000
38.682.094	PEREZIN ANTONIETTA ROSIE	19311114	3.10.2000
38.682.095	PEREZIN ANTONIETTA ROSIE	19311114	3.10.2000
38.682.096	PEREZIN ANTONIETTA ROSIE	19311114	3.10.2000
38.682.097	PEREZIN ANTONIETTA ROSIE	19311114	3.10.2000
38.682.098	PEREZIN ANTONIETTA ROSIE	19311114	3.10.2000
38.682.099	PEREZIN ANTONIETTA ROSIE	19311114	3.10.2000
38.682.100	PEREZIN ANTONIETTA ROSIE	19311114	3.10.2000

u.s.
25
11

AL DEL LAS MUJERES

JOHN C. CAMPBELL

*Has been identified by the U.S. Environmental Protection Agency as a possible carcinogen.

[illegible]

ES CORIA FIEI

JOHN J. LING (PHOTO)

*The 1998 Model Code of Ethics is hereby adopted, and is hereby amended:

[illegible]

2018
1
2
3

50 ADRIA FIELD

JOSE LUIS FERRAZ

¹⁴ See John H. Garvey, *Chauvinism & Colonialism: And How to Control Them* (New York: Basic Books, 1985).

[illegible]

ES COPIA.FIEL

100% Satisfaction
 100% Satisfaction
 100% Satisfaction

Tutti i diritti sono riservati. Vietata la ristampa senza permesso scritto dalla Editrice.

[illegible]

ES COPIA FIE

THE UNIVERSITY OF CHICAGO
CHICAGO, ILLINOIS 60637
U.S.A.

[illegible]

1381	EST	RAMON LACLA	RGV-GA-000	\$ 18,100.00
4322	45	RAFAEL ZULEMA	RGV-GA-001	\$ 18,100.00
5131	128	RAMONITO AYOUBI JURY	RGV-GA-002	\$ 18,100.00
4168	41	RAMONITO AYOUBI COLETT	RGV-GA-003	\$ 18,100.00
12675	20	RAMONITO AYOUBI ALVARADO	RGV-GA-004	\$ 18,100.00
1051	318	RAMONITO AYOUBI	RGV-GA-005	\$ 18,100.00
4348	037	RAMONITO AYOUBI ALVARADO	RGV-GA-006	\$ 18,100.00
590	480	RAMONITO AYOUBI	RGV-GA-007	\$ 18,100.00
12836	37	RAMONITO AYOUBI ALVARADO	RGV-GA-008	\$ 18,100.00
4168	044	RAMONITO AYOUBI ALVARADO	RGV-GA-009	\$ 18,100.00
1814	305	RAMONITO AYOUBI ALVARADO	RGV-GA-010	\$ 18,100.00
1764	24	RAMONITO AYOUBI ALVARADO	RGV-GA-011	\$ 18,100.00
29	412	RAMONITO AYOUBI ALVARADO	RGV-GA-012	\$ 18,100.00
15646	72	RAMONITO AYOUBI ALVARADO	RGV-GA-013	\$ 18,100.00
1814	212	RAMONITO AYOUBI ALVARADO	RGV-GA-014	\$ 18,100.00
12675	20	RAMONITO AYOUBI ALVARADO	RGV-GA-015	\$ 18,100.00
12675	20	RAMONITO AYOUBI ALVARADO	RGV-GA-016	\$ 18,100.00
12675	20	RAMONITO AYOUBI ALVARADO	RGV-GA-017	\$ 18,100.00
4201	472	RAMONITO AYOUBI ALVARADO	RGV-GA-018	\$ 18,100.00
1814	044	RAMONITO AYOUBI ALVARADO	RGV-GA-019	\$ 18,100.00
1814	044	RAMONITO AYOUBI ALVARADO	RGV-GA-020	\$ 18,100.00
1814	044	RAMONITO AYOUBI ALVARADO	RGV-GA-021	\$ 18,100.00
1814	044	RAMONITO AYOUBI ALVARADO	RGV-GA-022	\$ 18,100.00
1814	044	RAMONITO AYOUBI ALVARADO	RGV-GA-023	\$ 18,100.00
1814	044	RAMONITO AYOUBI ALVARADO	RGV-GA-024	\$ 18,100.00
1814	044	RAMONITO AYOUBI ALVARADO	RGV-GA-025	\$ 18,100.00
1814	044	RAMONITO AYOUBI ALVARADO	RGV-GA-026	\$ 18,100.00
1814	044	RAMONITO AYOUBI ALVARADO	RGV-GA-027	\$ 18,100.00
1814	044	RAMONITO AYOUBI ALVARADO	RGV-GA-028	\$ 18,100.00
1814	044	RAMONITO AYOUBI ALVARADO	RGV-GA-029	\$ 18,100.00
1814	044	RAMONITO AYOUBI ALVARADO	RGV-GA-030	\$ 18,100.00
1814	044	RAMONITO AYOUBI ALVARADO	RGV-GA-031	\$ 18,100.00
1814	044	RAMONITO AYOUBI ALVARADO	RGV-GA-032	\$ 18,100.00
1814	044	RAMONITO AYOUBI ALVARADO	RGV-GA-033	\$ 18,100.00
1814	044	RAMONITO AYOUBI ALVARADO	RGV-GA-034	\$ 18,100.00
1814	044	RAMONITO AYOUBI ALVARADO	RGV-GA-035	\$ 18,100.00
1814	044	RAMONITO AYOUBI ALVARADO	RGV-GA-036	\$ 18,100.00
1814	044	RAMONITO AYOUBI ALVARADO	RGV-GA-037	\$ 18,100.00
1814	044	RAMONITO AYOUBI ALVARADO	RGV-GA-038	\$ 18,100.00
1814	044	RAMONITO AYOUBI ALVARADO	RGV-GA-039	\$ 18,100.00
1814	044	RAMONITO AYOUBI ALVARADO	RGV-GA-040	\$ 18,100.00
1814	044	RAMONITO AYOUBI ALVARADO	RGV-GA-041	\$ 18,100.00
1814	044	RAMONITO AYOUBI ALVARADO	RGV-GA-042	\$ 18,100.00
1814	044	RAMONITO AYOUBI ALVARADO	RGV-GA-043	\$ 18,100.00
1814	044	RAMONITO AYOUBI ALVARADO	RGV-GA-044	\$ 18,100.00
1814	044	RAMONITO AYOUBI ALVARADO	RGV-GA-045	\$ 18,100.00
1814	044	RAMONITO AYOUBI ALVARADO	RGV-GA-046	\$ 18,100.00
1814	044	RAMONITO AYOUBI ALVARADO	RGV-GA-047	\$ 18,100.00
1814	044	RAMONITO AYOUBI ALVARADO	RGV-GA-048	\$ 18,100.00
1814	044	RAMONITO AYOUBI ALVARADO	RGV-GA-049	\$ 18,100.00
1814	044	RAMONITO AYOUBI ALVARADO	RGV-GA-050	\$ 18,100.00
1814	044	RAMONITO AYOUBI ALVARADO	RGV-GA-051	\$ 18,100.00
1814	044	RAMONITO AYOUBI ALVARADO	RGV-GA-052	\$ 18,100.00
1814	044	RAMONITO AYOUBI ALVARADO	RGV-GA-053	\$ 18,100.00
1814	044	RAMONITO AYOUBI ALVARADO	RGV-GA-054	\$ 18,100.00
1814	044	RAMONITO AYOUBI ALVARADO	RGV-GA-055	\$ 18,100.00
1814	044	RAMONITO AYOUBI ALVARADO	RGV-GA-056	\$ 18,100.00
1814	044	RAMONITO AYOUBI ALVARADO	RGV-GA-057	\$ 18,100.00
1814	044	RAMONITO AYOUBI ALVARADO	RGV-GA-058	\$ 18,100.00
1814	044	RAMONITO AYOUBI ALVARADO	RGV-GA-059	\$ 18,100.00
1814	044	RAMONITO AYOUBI ALVARADO	RGV-GA-060	\$ 18,100.00
1814	044	RAMONITO AYOUBI ALVARADO	RGV-GA-061	\$ 18,100.00
1814	044	RAMONITO AYOUBI ALVARADO	RGV-GA-062	\$ 18,100.00
1814	044	RAMONITO AYOUBI ALVARADO	RGV-GA-063	\$ 18,100.00
1814	044	RAMONITO AYOUBI ALVARADO	RGV-GA-064	\$ 18,100.00
1814	044	RAMONITO AYOUBI ALVARADO	RGV-GA-065	\$ 18,100.00
1814	044	RAMONITO AYOUBI ALVARADO	RGV-GA-066	\$ 18,100.00
1814	044	RAMONITO AYOUBI ALVARADO	RGV-GA-067	\$ 18,100.00
1814	044	RAMONITO AYOUBI ALVARADO	RGV-GA-068	\$ 18,100.00
1814	044	RAMONITO AYOUBI ALVARADO	RGV-GA-069	\$ 18,100.00
1814	044	RAMONITO AYOUBI ALVARADO	RGV-GA-070	\$ 18,100.00
1814	044	RAMONITO AYOUBI ALVARADO	RGV-GA-071	\$ 18,100.00
1814	044	RAMONITO AYOUBI ALVARADO	RGV-GA-072	\$ 18,100.00
1814	044	RAMONITO AYOUBI ALVARADO	RGV-GA-073	\$ 18,100.00
1814	044	RAMONITO AYOUBI ALVARADO	RGV-GA-074	\$ 18,100.00
1814	044	RAMONITO AYOUBI ALVARADO	RGV-GA-075	\$ 18,100.00
1814	044	RAMONITO AYOUBI ALVARADO	RGV-GA-076	\$ 18,100.00
1814	044	RAMONITO AYOUBI ALVARADO	RGV-GA-077	\$ 18,100.00
1814	044	RAMONITO AYOUBI ALVARADO	RGV-GA-078	\$ 18,100.00
1814	044	RAMONITO AYOUBI ALVARADO	RGV-GA-079	\$ 18,100.00
1814	044	RAMONITO AYOUBI ALVARADO	RGV-GA-080	\$ 18,100.00
1814	044	RAMONITO AYOUBI ALVARADO	RGV-GA-081	\$ 18,100.00
1814	044	RAMONITO AYOUBI ALVARADO	RGV-GA-082	\$ 18,100.00
1814	044	RAMONITO AYOUBI ALVARADO	RGV-GA-083	\$ 18,100.00
1814	044	RAMONITO AYOUBI ALVARADO	RGV-GA-084	\$ 18,100.00
1814	044	RAMONITO AYOUBI ALVARADO	RGV-GA-085	\$ 18,100.00
1814	044	RAMONITO AYOUBI ALVARADO	RGV-GA-086	\$ 18,100.00
1814	044	RAMONITO AYOUBI ALVARADO	RGV-GA-087	\$ 18,100.00
1814	044	RAMONITO AYOUBI ALVARADO	RGV-GA-088	\$ 18,100.00
1814	044	RAMONITO AYOUBI ALVARADO	RGV-GA-089	\$ 18,100.00
1814	044	RAMONITO AYOUBI ALVARADO	RGV-GA-090	\$ 18,100.00
1814	044	RAMONITO AYOUBI ALVARADO	RGV-GA-091	\$ 18,100.00
1814	044	RAMONITO AYOUBI ALVARADO	RGV-GA-092	\$ 18,100.00
1814	044	RAMONITO AYOUBI ALVARADO	RGV-GA-093	\$ 18,100.00
1814	044	RAMONITO AYOUBI ALVARADO	RGV-GA-094	\$ 18,100.00
1814	044	RAMONITO AYOUBI ALVARADO	RGV-GA-095	\$ 18,100.00
1814	044	RAMONITO AYOUBI ALVARADO	RGV-GA-096	\$ 18,100.00
1814	044	RAMONITO AYOUBI ALVARADO	RGV-GA-097	\$ 18,100.00
1814	044	RAMONITO AYOUBI ALVARADO	RGV-GA-098	\$ 18,100.00
1814	044	RAMONITO AYOUBI ALVARADO	RGV-GA-099	\$ 18,100.00
1814	044	RAMONITO AYOUBI ALVARADO	RGV-GA-100	\$ 18,100.00

ES COPIA FIEL

JOSE M. M. POZILLI
Istituto di Anatomia
del 1873/74

[†]Log-likelihood, Akaike information criterion, Schwarz criterion, and Bayesian information criterion.

[illegible]

ES COPIA FI

© 2004 Blackwell Publishing Ltd
Journal of Internal Medicine 255: 103–110

© 2004 Blackwell Publishing Ltd *Journal of Internal Medicine* 255: 105–112

[illegible][illegible]

ES COPIA DEL ORIGINAL

© 2004 Blackwell Publishing Ltd *Journal of Internal Medicine* 255: 105–112

31220.754 GARCIA PABLO MARTIN
31230.808 GARCIA ALBERTO ALBERTO GERARDO
31240.843 GARCIA CRISTINA
31248.245 GARCIA YACQUINO ALBERTO
31249.505 GARCIA RICARDO AUGUSTO
31273.622 GARCIA MELISSA ANNE
31274.294 GARCIA CRISTINA
31285.145 GARCIA LUIS ALBERTO
31287.985 GARCIA TATIANA LAURE
31293.483 GARCIA COMILA LAURE
31295.049 GARCIA MARIA ANGELO
31297.771 GARCIA CARLOS
31298.942 GARCIA CARLOS
31300.812 GARCIA CARLOS
31297.417 GARCIA DANIEL GONZALEZ
31297.529 GARCIA SCHANDRA
31301.618 GARCIA LUIS CARLOS
31302.401 GARCIA LUIS ROGER
31308.519 GARCIA MAXIMO CARLOS
31310.067 GARCIA CARLOS ALBERTO
31317.381 GARCIA CARLOS ALBERTO
31326.387 GARCIA ROBERTO RAFAEL
31354.408 GARCIA LUIS ANTONIO
31357.014 GARCIA ROLANDO
31358.008 GARCIA CARLOS ALBERTO CARLOS
31360.019 GARCIA CARLOS ALBERTO
31363.441 GARCIA CARLOS ALBERTO
31365.819 GARCIA CARLOS ALBERTO
31367.274 GARCIA LUIS ANTONIO
31367.493 GARCIA CARLOS ALBERTO
31368.217 GARCIA LUIS ANTONIO
31369.584 GARCIA CARLOS ALBERTO
31370.073 GARCIA CARLOS ALBERTO
31372.697 GARCIA CARLOS ALBERTO
31373.892 GARCIA CARLOS ALBERTO
31374.623 GARCIA CARLOS ALBERTO
31380.229 GARCIA CARLOS ALBERTO
31381.717 GARCIA CARLOS ALBERTO
31383.019 GARCIA CARLOS ALBERTO
31383.917 GARCIA CARLOS ALBERTO
31385.019 GARCIA CARLOS ALBERTO
31386.019 GARCIA CARLOS ALBERTO
31387.019 GARCIA CARLOS ALBERTO
31388.019 GARCIA CARLOS ALBERTO
31389.019 GARCIA CARLOS ALBERTO
31390.019 GARCIA CARLOS ALBERTO
31391.019 GARCIA CARLOS ALBERTO
31392.019 GARCIA CARLOS ALBERTO
31393.019 GARCIA CARLOS ALBERTO
31394.019 GARCIA CARLOS ALBERTO
31395.019 GARCIA CARLOS ALBERTO
31396.019 GARCIA CARLOS ALBERTO
31397.019 GARCIA CARLOS ALBERTO
31398.019 GARCIA CARLOS ALBERTO
31399.019 GARCIA CARLOS ALBERTO
31400.019 GARCIA CARLOS ALBERTO
31401.019 GARCIA CARLOS ALBERTO
31402.019 GARCIA CARLOS ALBERTO
31403.019 GARCIA CARLOS ALBERTO
31404.019 GARCIA CARLOS ALBERTO
31405.019 GARCIA CARLOS ALBERTO
31406.019 GARCIA CARLOS ALBERTO
31407.019 GARCIA CARLOS ALBERTO
31408.019 GARCIA CARLOS ALBERTO
31409.019 GARCIA CARLOS ALBERTO
31410.019 GARCIA CARLOS ALBERTO
31411.019 GARCIA CARLOS ALBERTO
31412.019 GARCIA CARLOS ALBERTO
31413.019 GARCIA CARLOS ALBERTO
31414.019 GARCIA CARLOS ALBERTO
31415.019 GARCIA CARLOS ALBERTO
31416.019 GARCIA CARLOS ALBERTO
31417.019 GARCIA CARLOS ALBERTO
31418.019 GARCIA CARLOS ALBERTO
31419.019 GARCIA CARLOS ALBERTO
31420.019 GARCIA CARLOS ALBERTO
31421.019 GARCIA CARLOS ALBERTO
31422.019 GARCIA CARLOS ALBERTO
31423.019 GARCIA CARLOS ALBERTO
31424.019 GARCIA CARLOS ALBERTO
31425.019 GARCIA CARLOS ALBERTO
31426.019 GARCIA CARLOS ALBERTO
31427.019 GARCIA CARLOS ALBERTO
31428.019 GARCIA CARLOS ALBERTO
31429.019 GARCIA CARLOS ALBERTO
31430.019 GARCIA CARLOS ALBERTO
31431.019 GARCIA CARLOS ALBERTO
31432.019 GARCIA CARLOS ALBERTO
31433.019 GARCIA CARLOS ALBERTO
31434.019 GARCIA CARLOS ALBERTO
31435.019 GARCIA CARLOS ALBERTO
31436.019 GARCIA CARLOS ALBERTO
31437.019 GARCIA CARLOS ALBERTO
31438.019 GARCIA CARLOS ALBERTO
31439.019 GARCIA CARLOS ALBERTO
31440.019 GARCIA CARLOS ALBERTO
31441.019 GARCIA CARLOS ALBERTO
31442.019 GARCIA CARLOS ALBERTO
31443.019 GARCIA CARLOS ALBERTO
31444.019 GARCIA CARLOS ALBERTO
31445.019 GARCIA CARLOS ALBERTO
31446.019 GARCIA CARLOS ALBERTO
31447.019 GARCIA CARLOS ALBERTO
31448.019 GARCIA CARLOS ALBERTO
31449.019 GARCIA CARLOS ALBERTO
31450.019 GARCIA CARLOS ALBERTO
31451.019 GARCIA CARLOS ALBERTO
31452.019 GARCIA CARLOS ALBERTO
31453.019 GARCIA CARLOS ALBERTO
31454.019 GARCIA CARLOS ALBERTO
31455.019 GARCIA CARLOS ALBERTO
31456.019 GARCIA CARLOS ALBERTO
31457.019 GARCIA CARLOS ALBERTO
31458.019 GARCIA CARLOS ALBERTO
31459.019 GARCIA CARLOS ALBERTO
31460.019 GARCIA CARLOS ALBERTO
31461.019 GARCIA CARLOS ALBERTO
31462.019 GARCIA CARLOS ALBERTO
31463.019 GARCIA CARLOS ALBERTO
31464.019 GARCIA CARLOS ALBERTO
31465.019 GARCIA CARLOS ALBERTO
31466.019 GARCIA CARLOS ALBERTO
31467.019 GARCIA CARLOS ALBERTO
31468.019 GARCIA CARLOS ALBERTO
31469.019 GARCIA CARLOS ALBERTO
31470.019 GARCIA CARLOS ALBERTO
31471.019 GARCIA CARLOS ALBERTO
31472.019 GARCIA CARLOS ALBERTO
31473.019 GARCIA CARLOS ALBERTO
31474.019 GARCIA CARLOS ALBERTO
31475.019 GARCIA CARLOS ALBERTO
31476.019 GARCIA CARLOS ALBERTO
31477.019 GARCIA CARLOS ALBERTO
31478.019 GARCIA CARLOS ALBERTO
31479.019 GARCIA CARLOS ALBERTO
31480.019 GARCIA CARLOS ALBERTO
31481.019 GARCIA CARLOS ALBERTO
31482.019 GARCIA CARLOS ALBERTO
31483.019 GARCIA CARLOS ALBERTO
31484.019 GARCIA CARLOS ALBERTO
31485.019 GARCIA CARLOS ALBERTO
31486.019 GARCIA CARLOS ALBERTO
31487.019 GARCIA CARLOS ALBERTO
31488.019 GARCIA CARLOS ALBERTO
31489.019 GARCIA CARLOS ALBERTO
31490.019 GARCIA CARLOS ALBERTO
31491.019 GARCIA CARLOS ALBERTO
31492.019 GARCIA CARLOS ALBERTO
31493.019 GARCIA CARLOS ALBERTO
31494.019 GARCIA CARLOS ALBERTO
31495.019 GARCIA CARLOS ALBERTO
31496.019 GARCIA CARLOS ALBERTO
31497.019 GARCIA CARLOS ALBERTO
31498.019 GARCIA CARLOS ALBERTO
31499.019 GARCIA CARLOS ALBERTO
31500.019 GARCIA CARLOS ALBERTO

RO-GA-001E	3 11:13:00
RO-GA-011E	4 11:10:54
RO-GA-021E	5 11:08:58
RO-GA-031E	6 11:06:52
RO-GA-041E	7 11:04:46
RO-GA-051E	8 11:02:40
RO-GA-061E	9 11:00:34
RO-GA-071E	10 10:58:28
RO-GA-081E	11 10:56:22
RO-GA-091E	12 10:54:16
RO-GA-101E	13 10:52:10
RO-GA-111E	14 10:50:04
RO-GA-121E	15 10:47:58
RO-GA-131E	16 10:45:52
RO-GA-141E	17 10:43:46
RO-GA-151E	18 10:41:40
RO-GA-161E	19 10:39:34
RO-GA-171E	20 10:37:28
RO-GA-181E	21 10:35:22
RO-GA-191E	22 10:33:16
RO-GA-201E	23 10:31:10
RO-GA-211E	24 10:29:04
RO-GA-221E	25 10:26:58
RO-GA-231E	26 10:24:52
RO-GA-241E	27 10:22:46
RO-GA-251E	28 10:20:40
RO-GA-261E	29 10:18:34
RO-GA-271E	30 10:16:28
RO-GA-281E	31 10:14:22
RO-GA-291E	32 10:12:16
RO-GA-301E	33 10:10:10
RO-GA-311E	34 10:08:04
RO-GA-321E	35 10:05:58
RO-GA-331E	36 10:03:52
RO-GA-341E	37 10:01:46
RO-GA-351E	38 9:59:40
RO-GA-361E	39 9:57:34
RO-GA-371E	40 9:55:28
RO-GA-381E	41 9:53:22
RO-GA-391E	42 9:51:16
RO-GA-401E	43 9:49:10
RO-GA-411E	44 9:47:04
RO-GA-421E	45 9:44:58
RO-GA-431E	46 9:42:52
RO-GA-441E	47 9:40:46
RO-GA-451E	48 9:38:40
RO-GA-461E	49 9:36:34
RO-GA-471E	50 9:34:28
RO-GA-481E	51 9:32:22
RO-GA-491E	52 9:30:16
RO-GA-501E	53 9:28:10
RO-GA-511E	54 9:26:04
RO-GA-521E	55 9:23:58
RO-GA-531E	56 9:21:52
RO-GA-541E	57 9:19:46
RO-GA-551E	58 9:17:40
RO-GA-561E	59 9:15:34
RO-GA-571E	60 9:13:28
RO-GA-581E	61 9:11:22
RO-GA-591E	62 9:09:16
RO-GA-601E	63 9:07:10
RO-GA-611E	64 9:05:04
RO-GA-621E	65 9:02:58
RO-GA-631E	66 9:00:52
RO-GA-641E	67 8:58:46
RO-GA-651E	68 8:56:40
RO-GA-661E	69 8:54:34
RO-GA-671E	70 8:52:28
RO-GA-681E	71 8:50:22
RO-GA-691E	72 8:48:16
RO-GA-701E	73 8:46:10
RO-GA-711E	74 8:44:04
RO-GA-721E	75 8:41:58
RO-GA-731E	76 8:39:52
RO-GA-741E	77 8:37:46
RO-GA-751E	78 8:35:40
RO-GA-761E	79 8:33:34
RO-GA-771E	80 8:31:28
RO-GA-781E	81 8:29:22
RO-GA-791E	82 8:27:16
RO-GA-801E	83 8:25:10
RO-GA-811E	84 8:23:04
RO-GA-821E	85 8:20:58
RO-GA-831E	86 8:18:52
RO-GA-841E	87 8:16:46
RO-GA-851E	88 8:14:40
RO-GA-861E	89 8:12:34
RO-GA-871E	90 8:10:28
RO-GA-881E	91 8:08:22
RO-GA-891E	92 8:06:16
RO-GA-901E	93 8:04:10
RO-GA-911E	94 8:02:04
RO-GA-921E	95 8:00:00
RO-GA-931E	96 7:57:54
RO-GA-941E	97 7:55:48
RO-GA-951E	98 7:53:42
RO-GA-961E	99 7:51:36
RO-GA-971E	100 7:49:30
RO-GA-981E	101 7:47:24
RO-GA-991E	102 7:45:18
RO-GA-1001E	103 7:43:12

ES COPIA FIDEL

© 2006 The Authors
Journal compilation © 2006 Blackwell Publishing Ltd

[illegible]

810 GR424C	8.10.300,00
810 GR425C	8.10.300,00
810 GR426C	8.10.300,00
810 GR430C	8.10.300,00
810 GR435C	8.10.300,00
810 GR436C	8.10.300,00
810 GR437C	8.10.300,00
810 GR438C	8.10.300,00
810 GR439C	8.10.300,00
810 GR440C	8.10.300,00
810 GR441C	8.10.300,00
810 GR442C	8.10.300,00
810 GR443C	8.10.300,00
810 GR444C	8.10.300,00
810 GR445C	8.10.300,00
810 GR446C	8.10.300,00
810 GR447C	8.10.300,00
810 GR448C	8.10.300,00
810 GR449C	8.10.300,00
810 GR450C	8.10.300,00
810 GR451C	8.10.300,00
810 GR452C	8.10.300,00
810 GR453C	8.10.300,00
810 GR454C	8.10.300,00
810 GR455C	8.10.300,00
810 GR456C	8.10.300,00
810 GR457C	8.10.300,00
810 GR458C	8.10.300,00
810 GR459C	8.10.300,00
810 GR460C	8.10.300,00
810 GR461C	8.10.300,00
810 GR462C	8.10.300,00
810 GR463C	8.10.300,00
810 GR464C	8.10.300,00
810 GR465C	8.10.300,00
810 GR466C	8.10.300,00
810 GR467C	8.10.300,00
810 GR468C	8.10.300,00
810 GR469C	8.10.300,00
810 GR470C	8.10.300,00
810 GR471C	8.10.300,00
810 GR472C	8.10.300,00
810 GR473C	8.10.300,00
810 GR474C	8.10.300,00
810 GR475C	8.10.300,00
810 GR476C	8.10.300,00
810 GR477C	8.10.300,00
810 GR478C	8.10.300,00
810 GR479C	8.10.300,00
810 GR480C	8.10.300,00
810 GR481C	8.10.300,00
810 GR482C	8.10.300,00
810 GR483C	8.10.300,00
810 GR484C	8.10.300,00
810 GR485C	8.10.300,00
810 GR486C	8.10.300,00
810 GR487C	8.10.300,00
810 GR488C	8.10.300,00
810 GR489C	8.10.300,00
810 GR490C	8.10.300,00
810 GR491C	8.10.300,00
810 GR492C	8.10.300,00
810 GR493C	8.10.300,00
810 GR494C	8.10.300,00
810 GR495C	8.10.300,00
810 GR496C	8.10.300,00
810 GR497C	8.10.300,00
810 GR498C	8.10.300,00
810 GR499C	8.10.300,00
810 GR500C	8.10.300,00

ES COPIA FIEL

© 2004 Blackwell Publishing Ltd *Journal of Internal Medicine* 255: 105–112

[illegible][illegible]

ES COPIA FIDELITATIS

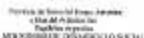

²2011-2012 del 8 gennaio del Consiglio di Stato. Roma, 1999.

4	5	6	7	8	9	10	11	12	13	14	15	16	17	18	19	20	21	22	23	24	25	26	27	28	29	30	31	32	33	34	35	36	37	38	39	40	41	42	43	44	45	46	47	48	49	50	51	52	53	54	55	56	57	58	59	60	61	62	63	64	65	66	67	68	69	70	71	72	73	74	75	76	77	78	79	80	81	82	83	84	85	86	87	88	89	90	91	92	93	94	95	96	97	98	99	100
---	---	---	---	---	---	----	----	----	----	----	----	----	----	----	----	----	----	----	----	----	----	----	----	----	----	----	----	----	----	----	----	----	----	----	----	----	----	----	----	----	----	----	----	----	----	----	----	----	----	----	----	----	----	----	----	----	----	----	----	----	----	----	----	----	----	----	----	----	----	----	----	----	----	----	----	----	----	----	----	----	----	----	----	----	----	----	----	----	----	----	----	----	----	----	----	-----

ES COPIA FIEL

2008 LBN PERCENTAGE
OF THE AGING POPULATION
65+ YEARS

© 2004 Blackwell Publishing Ltd, *Journal of Internal Medicine* 255: 105–112

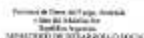

© 2003 Blackwell Publishing Ltd *Journal of Internal Medicine* 253: 105–112

[illegible]

ES COPIA FIELD

JOSÉ CARLOS PEREIRA
Jefe del Departamento
de Gestión de la Calidad

¹ *El País*, 14 July 2006.

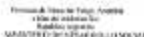

© 2004 Blackwell Publishing Ltd, *Journal of Internal Medicine* 255: 103–110

Page 8

ES COPIA FI

AND LUDWIG
1871-1900. *Handwritten*
1871-1900

*All other Member, Employer & Consultant fees are in order completed.

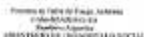

© 2004 Blackwell Publishing Ltd *Journal of Internal Medicine* 255: 105–112

*Tous droits réservés. Interdiction de réimpression sans autorisation écrite.



"En la Muestra, Original y Votación de los Papeles Libres"

ES COPIA FIEL DEL ORIGINAL
RESOLUCION
SECRETARIA DE FISCALIA
MINISTERIO DE HACIENDA Y FINANZAS
CUBA

Anexo II - RESOLUCION SSC IND. N° 16

U.G.O.	Importe	Importe
7432	256	\$ 1.503,82
7432	256	\$ 899,21
		\$ 1.994,03

On

Forero
Secretaria de FISCALIA
Ministerio de Hacienda y Finanzas
CUBA

"En la Muestra, Original y Votación de los Papeles Libres"



"En la Muestra, Original y Votación de los Papeles Libres"

ES COPIA FIEL DEL ORIGINAL
RESOLUCION
SECRETARIA DE FISCALIA
MINISTERIO DE HACIENDA Y FINANZAS
CUBA

Anexo II - RESOLUCION SSC IND. N° 17

U.G.O.	Importe	Importe
7449	256	\$ 2096,81
7449	319	\$ 8592,00
7449	219	\$ 306,00
7449	222	\$ 2000,04
7449	294	\$ 3809,96
7455	256	\$ 1396,24
7464	256	\$ 675,12
TOTAL		\$ 11.482,18

On

"En la Muestra, Original y Votación de los Papeles Libres"

"En la Muestra, Original y Votación de los Papeles Libres"

ES COPIA FIEL DEL ORIGINAL
RESOLUCION
SECRETARIA DE FISCALIA
MINISTERIO DE HACIENDA Y FINANZAS
CUBA



Secretaria de FISCALIA
Ministerio de Hacienda y Finanzas
CUBA

RECIBO	FECHA	IMPORTE	COMPROMISADO	IMPORTE	C.E.T.
0001	03/03/2017	1.503,82	1.503,82	1.503,82	1.503,82
0002	03/03/2017	899,21	899,21	899,21	899,21
0003	03/03/2017	1.994,03	1.994,03	1.994,03	1.994,03
TOTAL		1.994,03	1.994,03	1.994,03	1.994,03

"En la Muestra, Original y Votación de los Papeles Libres"

On

"En la Muestra, Original y Votación de los Papeles Libres"

ES COPIA FIEL DEL ORIGINAL
RESOLUCION
SECRETARIA DE FISCALIA
MINISTERIO DE HACIENDA Y FINANZAS
CUBA



Secretaria de FISCALIA
Ministerio de Hacienda y Finanzas
CUBA

25

RESOLUCION SSC IND. N° 15

RECIBO	FECHA	IMPORTE	COMPROMISADO	IMPORTE	C.E.T.
0001	03/03/2017	1.503,82	1.503,82	1.503,82	1.503,82
0002	03/03/2017	899,21	899,21	899,21	899,21
0003	03/03/2017	1.994,03	1.994,03	1.994,03	1.994,03
TOTAL		1.994,03	1.994,03	1.994,03	1.994,03

On

"En la Muestra, Original y Votación de los Papeles Libres"

© 2000 Blackwell Science Ltd, *Journal of Internal Medicine* 247: 399–406

000115

RESOLUCIÓN S.S.C. N° 14

ANEXO II

ANEXOS HORARIO NOCTURNO

CAT.	AGROP.	LEGADO N°	APELLIDO Y NOMBRE	FUNCION	Fecha Baja
10	POMYS	2901401300	CASTRO Eleonora Victoria	Seguridad	01/01/14
17	PAYT	3121277000	PERCECCHIA Diana Azalia	Enfermera	01/01/14
17	PAYT	3167465000	PIEROITI Gabriela Milagros	Enfermera	15/01/14
10	POMYS	3167398100	PERESIN Guadalupe Sonia	Seguridad	01/02/14



13/01/2014 12:00:00

Maria Concepcion Vargas
Jefe de la Oficina de Asesoría Jurídica
Secretaría de Justicia y Gobierno

000115

RESOLUCIÓN S.S.C. N° 16

ANEXO III

ANEXOS APRO CONTINUA

CAT.	AGROP.	LEGADO N°	APELLIDO Y NOMBRE	FUNCION	Fecha Baja
17	PAYT	3127741000	TAPIA Roberto Alejandro	Enfermera	01/01/14



13/01/2014 12:00:00

Maria Concepcion Vargas
Jefe de la Oficina de Asesoría Jurídica
Secretaría de Justicia y Gobierno

000115

RESOLUCIÓN S.S.C. N° 14

ANEXO IV

ANEXOS LEY PROVINCIAL II

CAT.	AGROP.	LEGADO N°	APELLIDO Y NOMBRE	FUNCION	Fecha Baja
17	PAYT	3127741100	TAPIA Roberto Alejandro	Enfermera	01/01/14



13/01/2014 12:00:00

Maria Concepcion Vargas
Jefe de la Oficina de Asesoría Jurídica
Secretaría de Justicia y Gobierno

000117

Cde. Resolución S.S.C. N° 14

LEGADO	APELLIDO	CANT.
462297000	QUINTEROS MARIA ANTONIA	
85	GUAR. ACT. FIN SEMANA 12H	5
108006000	SCHNEITZ MERLA ORIELA	
79	GUARDIA ACTIVA FIN S. BHS	4
1007291000	BORQUEZ ESTELA DEL CARMEN	
85	GUAR. ACT. FIN SEMANA 12H	8
1131447000	RODRIGUEZ CINTRAS SALAS FRANCESCA	
79	GUARDIA ACTIVA FIN S. BHS	2
85	GUAR. ACT. FIN SEMANA 12H	7
1170684000	SEGURA MARIA ALICIA	
85	GUAR. ACT. FIN SEMANA 12H	4
1180705000	SUAREZ GRACIELA ELIANA	
85	GUAR. ACT. FIN SEMANA 12H	9
1192786000	GONZALEZ MARCO CRISTOBAL	
79	GUARDIA ACTIVA FIN S. BHS	3
79	GUARDIA ACTIVA FIN S. BHS	2
85	GUAR. ACT. FIN SEMANA 12H	10
87	GUARDIA PASIVA	1
1199181000	MUTTO MARTA NOHE	
79	GUARDIA ACTIVA FIN S. BHS	1
85	GUAR. ACT. FIN SEMANA 12H	4
1202278000	CABRERA CARLOS FELIPE	
85	GUARDIA PASIVA ALTO RED	51
1202452000	IVORRA JOSEFA EPIFANIA	
79	GUARDIA ACTIVA FIN S. BHS	3
79	GUARDIA ACTIVA FIN S. BHS	4
85	GUAR. ACT. FIN SEMANA 12H	7
1241340000	ALVAREZ CLARA LETICIA	
79	GUARDIA ACTIVA FIN S. BHS	2
1241866000	SALGADO FLORA	
79	GUARDIA ACTIVA FIN S. BHS	1
79	GUARDIA ACTIVA FIN S. BHS	1
85	GUAR. ACT. FIN SEMANA 12H	6
1272116000	CURTI JULIA MARIA	
79	GUARDIA ACTIVA FIN S. BHS	1
85	GUAR. ACT. FIN SEMANA 12H	3
1294879000	BERSVIL MARIA TERESA	
85	GUARDIA PASIVA ALTO RED	4



13/01/2014 12:00:00

Maria Concepcion Vargas
Jefe de la Oficina de Asesoría Jurídica
Secretaría de Justicia y Gobierno

000117

Cda. Resolución S.S.C. N° / 2014

LEGADO	APELLIDO	CANT.
128027090	RECKY ROBERTO JUAN	
89	GUARDIAS PASIVA ALTORREO	1
1283473000	ACOUTRE BABELINO DOLIO	
85	GUAR. ACT. FIN SEMANA 12H	1
1283602500	FORINO JOSE RICARDO	
75	GUARDIA ACTIVA 12 HS	6
85	GUAR. ACT. FIN SEMANA 12H	1
80	GUARDIAS PASIVA ALTORREO	10
128572500	PURDOMENECI CASTRO MARY LITA	
89	GUARDIAS PASIVA ALTORREO	7
1281554000	MARTINEZ PATRICIA NOEMI	
85	GUAR. ACT. FIN SEMANA 12H	4
1282214000	NOCCERA DANIEL ALBERTO	
77	GUARDIA ACTIVA 8 HS	1
79	GUARDIA ACTIVA FIN S. 8HS	2
85	GUAR. ACT. FIN SEMANA 12H	2
1285256000	ANTUÑA AVELINO ROBERTO	
79	GUARDIA ACTIVA FIN S. 8HS	5
85	GUAR. ACT. FIN SEMANA 12H	10
87	GUARDIA PASIVA	2
1303154000	AVALA LUCIO	
79	GUARDIA ACTIVA FIN S. 8HS	2
1304935000	GOLINBE MARIA ALICIA	
89	GUARDIAS PASIVA ALTO RDO	4
1311551200	BOLDAN ADRIANA DEL VALLE	
85	GUAR. ACT. FIN SEMANA 12H	1
1321407000	IVASOMBERO ADRIANA MARIA	
89	GUARDIAS PASIVA ALTO RDO	10
1322846000	ROMERO AGUSTIN DANIEL	
79	GUARDIA ACTIVA FIN S. 8HS	3
85	GUAR. ACT. FIN SEMANA 12H	10
87	GUARDIA PASIVA	7
1323186000	PEREZ MARCELA ALICIA	
85	GUAR. ACT. FIN SEMANA 12H	1
1329970000	VAZQUEZ SILVIA ALEJANDRA	
89	GUARDIA ACTIVA FIN SEMANA	1
1339425000	ZUBARAN HORACIO ALBERTO	
85	GUAR. ACT. FIN SEMANA 12H	4

Maria Constanza Vergara
Secretaría de Salud Comunitaria

000117

Cda. Resolución S.S.C. N° / 2014

LEGADO	APELLIDO	CANT.
1286981000	CORDORA SR VIA SUSANA	
81	GUAR. ACT. FIN SEMANA 12H	8
1246031000	QUEDA ADELADA VEROJI	
85	GUAR. ACT. FIN SEMANA 12H	2
1381341500	SABDON LUYO LOLA DEL VALLE	
77	GUARDIA ACTIVA 12 HS	2
81	GUARDIA ACTIVA	2
81	GUARDIA ACTIVA FIN SEMANA	1
1381729000	BOYOS AVELINO ALBERTO	
81	GUARDIA ACTIVA	3
85	GUARDIA ACTIVA FIN SEMANA	1
1400783000	VELAZQUEZ RAMON ROLANDO	
77	GUARDIA ACTIVA 8 HS	12
79	GUARDIA ACTIVA FIN S. 8HS	2
85	GUAR. ACT. FIN SEMANA 12H	10
87	GUARDIA PASIVA	1
1407149400	CALIBRES EMMA MARGARITA	
79	GUARDIA ACTIVA FIN S. 8HS	7
87	GUARDIA PASIVA	4
1417592500	GONZALEZ ISABEL	
89	GUARDIAS PASIVA ALTORREO	13
1418265500	BARROSA DORA MARIEL	
77	GUARDIA ACTIVA 8 HS	1
79	GUARDIA ACTIVA FIN S. 8HS	1
85	GUAR. ACT. FIN SEMANA 12H	4
1421353500	VEGA ALEJANDRA	
79	GUARDIA ACTIVA FIN S. 8HS	1
85	GUAR. ACT. FIN SEMANA 12H	1
89	GUARDIAS PASIVA ALTORREO	6
1423793000	LOPEZ CARLOS ALBERTO	
81	GUARDIA ACTIVA	2
81	GUARDIA ACTIVA FIN SEMANA	4
89	GUARDIAS PASIVA ALTORREO	7
14235473000	TIMMO MICHEL ANGEL	
81	GUARDIA ACTIVA	4
85	GUARDIA ACTIVA FIN SEMANA	4
1426724000	RODRIGUEZ RUBEN RICARDO	
85	GUAR. ACT. FIN SEMANA 12H	4
1437080000	DIEGO SILVIA NOEMI	
79	GUARDIA ACTIVA FIN S. 8HS	2
85	GUAR. ACT. FIN SEMANA 12H	1

Maria Constanza Vergara
Secretaría de Salud Comunitaria

000117

Cda. Resolución S.S.C. N° / 2014

LEGADO	APELLIDO	CANT.
1446350000	BROWNE QUELIERMO ALFREDO	
89	GUARDIAS PASIVA ALTORREO	13
1446613000	LATRAL MARCELO HORGE	
81	GUARDIA ACTIVA	1
85	GUARDIA ACTIVA FIN SEMANA	1
1448876000	CANTURKIN BEATRIZ LUCIANA	
85	GUAR. ACT. FIN SEMANA 12H	4
87	GUARDIA PASIVA	2
1452221500	DEIRA MARIA DEL ROSARIO	
89	GUARDIAS PASIVA ALTORREO	8
1458257000	HERRERA ROSA EDITH	
85	GUAR. ACT. FIN SEMANA 12H	7
1462814000	ACUTIA Zaida DELIA	
79	GUARDIA ACTIVA FIN S. 8HS	4
85	GUAR. ACT. FIN SEMANA 12H	5
1464585000	TURCHET DANIEL ALDO	
77	GUARDIA ACTIVA 8 HS	3
79	GUARDIA ACTIVA FIN S. 8HS	1
85	GUAR. ACT. FIN SEMANA 12H	10
1471123000	BATTELANA WALTER ORSAY	
89	GUARDIAS PASIVA ALTORREO	15
1478154000	MARTINEZ CESAR HUGO	
85	GUAR. ACT. FIN SEMANA 12H	10
1484849000	MOBERO PABLO JULIO	
81	GUARDIA ACTIVA	5
85	GUARDIA ACTIVA FIN SEMANA	6
1490150000	XOFRE JORGE ALBERTO	
79	GUARDIA ACTIVA FIN S. 8HS	2
85	GUAR. ACT. FIN SEMANA 12H	6
1492498000	BREYNE MARCELO FABIO	
81	GUARDIA ACTIVA	3
85	GUARDIA ACTIVA FIN SEMANA	3
89	GUARDIAS PASIVA ALTORREO	6
1502296000	MURICA LILIANA BEATRIZ	
81	GUARDIA ACTIVA	3
85	GUARDIA ACTIVA FIN SEMANA	1
1504048000	RODRIGUEZ GRACIELA LIDIAN	
79	GUARDIA ACTIVA FIN S. 8HS	2
85	GUAR. ACT. FIN SEMANA 12H	8

Maria Constanza Vergara
Secretaría de Salud Comunitaria

000117

Cda. Resolución S.S.C. N° / 2014

LEGADO	APELLIDO	CANT.
1512472000	ZAPPONE RUBEN DARIO	
89	GUARDIAS PASIVA ALTORREO	6
1521408000	CASANOVA MARIA PALMIRA	
79	GUARDIA ACTIVA FIN S. 8HS	1
85	GUAR. ACT. FIN SEMANA 12H	4
1524492500	PANSA DANIEL IGNACIO	
89	GUARDIAS PASIVA ALTORREO	12
1545780000	CHILABERT JUAN CARLOS	
77	GUARDIA ACTIVA 8 HS	8
79	GUARDIA ACTIVA FIN S. 8HS	6
1550754000	MEDRANO MARIA MARIE	
89	GUARDIAS PASIVA ALTORREO	11
1571132000	QUEDA ARMANDO WINCESLAO	
79	GUARDIA ACTIVA FIN S. 8HS	4
85	GUAR. ACT. FIN SEMANA 12H	10
87	GUARDIA PASIVA	17
1571335000	SALCEDO VIVIANA GRACIELA	
77	GUARDIA ACTIVA 12 HS	6
81	GUARDIA ACTIVA	1
85	GUARDIA ACTIVA FIN SEMANA	9
87	GUAR. ACT. FIN SEMANA 12H	1
89	GUARDIAS PASIVA ALTORREO	6
1581136500	CHAVEZ FLAVIA MARIA	
79	GUARDIA ACTIVA FIN S. 8HS	2
1571146500	OYARZO PATRICIA ANA	
79	GUARDIA ACTIVA 8 HS	1
79	GUARDIA ACTIVA FIN S. 8HS	2
85	GUAR. ACT. FIN SEMANA 12H	4
1573995000	GALVAN STELLA MARIA	
81	GUARDIA ACTIVA	3
85	GUARDIA ACTIVA FIN SEMANA	1
1578756000	ALVAREZ MIRIAM MIRIANA	
77	GUARDIA ACTIVA 8 HS	2
79	GUARDIA ACTIVA FIN S. 8HS	2
85	GUAR. ACT. FIN SEMANA 12H	3
1588034500	MUNDINO MARCELO ANIBAL	
87	GUARDIA PASIVA	33
1587085000	ZARACHO CLAUDIO BERNARDO	
79	GUARDIA ACTIVA FIN S. 8HS	4
1588497000	AREVALO MICHEL LUIS OMAR	
81	GUARDIA ACTIVA FIN SEMANA	1

Maria Constanza Vergara
Secretaría de Salud Comunitaria

000117
C/c. Resolución S.S.C. N° / 2014

LEGajo	APELLIDO	CANT.
166944100	SEBASTIÁN PABLO GUSTAVO	
81 GUARDIA ACTIVA	3	
82 GUARDIA ACTIVA FIN SEMANA	4	
130040100	RODRIGUEZ PATRICIA ESTELA	
79 GUARDIA ACTIVA FIN S. RES	2	
130604100	MAYORCA MARTA ISABEL	
82 GUAR. ACT. FIN SEMANA IZH	6	
130605100	BONFET DANIEL MARCELO	
77 GUARDIA ACTIVA S RES	3	
78 GUARDIA ACTIVA FIN S. RES	3	
130729100	GIMENEZ HERIBERTO DANIEL	
82 GUAR. ACT. FIN SEMANA IZH	8	
130789100	MUNIZ MARY ESTHER	
82 GUAR. ACT. FIN SEMANA IZH	6	
130909100	RODRIGUEZ GRACIELA NOEMI	
82 GUAR. ACT. FIN SEMANA IZH	4	
130959100	DEGUTIERREZ MANUEL FAUSTIN	
81 GUARDIA ACTIVA	4	
82 GUARDIAS PASIVA ALTO RDO	4	
130970100	SALCEDO GUADALUPE MARIL	
79 GUARDIA ACTIVA FIN S. RES	10	
82 GUAR. ACT. FIN SEMANA IZH	8	
130972100	ORDEA ANA MARIA LETICIA	
79 GUARDIA ACTIVA FIN S. RES	4	
82 GUAR. ACT. FIN SEMANA IZH	2	
130973100	CHAVEZ LUIS ALBERTO	
82 GUAR. ACT. FIN SEMANA IZH	8	
134743100	SPEZZATI MARIEL VIVIANA	
82 GUARDIAS PASIVA ALTO RDO	10	
135073100	FRONKEL SUSANA DIES	
82 GUARDIAS PASIVA ALTO RDO	3	
135231100	CASTRO GABRIEL ALEJANDRO	
81 GUARDIA ACTIVA	2	
82 GUARDIA ACTIVA FIN SEMANA	5	
83 GUARDIAS PASIVA ALTO RDO	4	
135461100	ARREDA HORACIO LUIS	
81 GUARDIA ACTIVA	4	
82 GUARDIA ACTIVA FIN SEMANA	2	
83 GUARDIAS PASIVA ALTO RDO	2	

María Gabriela Vargas
Abogada de la Defensoría
Secretaría de Salud Coordinadora

000117
C/c. Resolución S.S.C. N° / 2014

LEGajo	APELLIDO	CANT.
135440100	NICOLINI SERGIO	
81 GUARDIA ACTIVA	3	
82 GUARDIA ACTIVA FIN SEMANA	4	
83 GUARDIAS PASIVA ALTO RDO	3	
136050100	ACERVO DARIO FABIAN	
79 GUARDIA ACTIVA FIN S. RES	3	
137181100	COLMAN MARCOS ARTURO	
81 GUARDIA ACTIVA	2	
82 GUARDIA ACTIVA FIN SEMANA	2	
137846100	SANTANA MARIA DELFINA	
77 GUARDIA ACTIVA FIN S. RES	2	
78 GUARDIA ACTIVA FIN S. RES	32	
138465100	CHAVEZ JUAN CARLOS	
77 GUARDIA ACTIVA S RES	4	
78 GUARDIA ACTIVA FIN S. RES	8	
138911100	MEDINA RUBEN ALBA JUDITH	
81 GUARDIA ACTIVA	2	
82 GUARDIA ACTIVA FIN SEMANA	1	
83 GUARDIAS PASIVA ALTO RDO	22	
139274100	BELLO PAULO	
82 GUARDIAS PASIVA ALTO RDO	3	
139301100	BARROUNUEVO RODOLFO A.	
79 GUARDIA ACTIVA FIN S. RES	1	
82 GUAR. ACT. FIN SEMANA IZH	4	
131174100	GUZLO CLAUDIO CESAR	
79 GUARDIA ACTIVA FIN S. RES	4	
82 GUAR. ACT. FIN SEMANA IZH	8	
83 GUARDIA PASIVA	6	
131604100	CAVALLERI ESTEBAN EDUARDO	
82 GUARDIAS PASIVA ALTO RDO	4	
133181100	FRADENA NELDA	
77 GUARDIA ACTIVA FIN S. RES	2	
78 GUARDIA ACTIVA FIN S. RES	3	
132251100	ACTIS PEDRITO DIEGO NABLO ALBERTO	
82 GUARDIAS PASIVA ALTO RDO	10	
130719100	GARONE ANDREA VIVIANA	
81 GUARDIA ACTIVA	3	
82 GUARDIA ACTIVA FIN SEMANA	2	
83 GUARDIAS PASIVA ALTO RDO	6	
139550100	MARTINEZ MARTIN ALONSO	
82 GUARDIAS PASIVA ALTO RDO	1	

María Gabriela Vargas
Abogada de la Defensoría
Secretaría de Salud Coordinadora

000117
C/c. Resolución S.S.C. N° / 2014

LEGajo	APELLIDO	CANT.
134437100	OLIVA MARCELO CARLOS	
81 GUARDIA ACTIVA	1	
82 GUARDIA ACTIVA FIN SEMANA	2	
83 GUARDIAS PASIVA ALTO RDO	2	
134438100	BRIMONTE MARCELA ALECIA	
77 GUARDIA ACTIVA S RES	4	
78 GUARDIA ACTIVA FIN S. RES	3	
82 GUAR. ACT. FIN SEMANA IZH	3	
134605100	RIVERO ADOLENA MONICA	
79 GUARDIA ACTIVA FIN S. RES	5	
82 GUAR. ACT. FIN SEMANA IZH	6	
135104100	ALVAREZ JUAN RAMON	
77 GUARDIA ACTIVA S RES	16	
78 GUARDIA ACTIVA FIN S. RES	2	
82 GUAR. ACT. FIN SEMANA IZH	10	
135314100	RAMIREZ NIKIA	
81 GUARDIA ACTIVA	3	
82 GUARDIA ACTIVA FIN SEMANA	3	
135709100	DETRI ATILIO JESUN	
82 GUARDIAS PASIVA ALTO RDO	4	
136131100	RODRIGUEZ MARICELA CLAUDIA	
79 GUARDIA ACTIVA FIN S. RES	3	
136402100	ESPINOZA MARIANA CARLOS OMAR	
79 GUARDIA ACTIVA FIN S. RES	1	
82 GUAR. ACT. FIN SEMANA IZH	2	
136786100	PURATA DEL RIO ANARA LINA	
82 GUAR. ACT. FIN SEMANA IZH	1	
137073100	RAMIREZ OFIA PASTOR	
79 GUARDIA ACTIVA FIN S. RES	3	
82 GUAR. ACT. FIN SEMANA IZH	4	
137107100	LITENGO FIDELROM ANA ALEONORA	
79 GUARDIA ACTIVA FIN S. RES	1	
82 GUAR. ACT. FIN SEMANA IZH	10	
137209100	VARGAS MARCELO ALDO GERMAN	
82 GUAR. ACT. FIN SEMANA IZH	8	
137381100	OTERO JACINTO FORTUNATO FELIX	
82 GUAR. ACT. FIN SEMANA IZH	4	
137425100	COLSANTINI ROSA MONICA L.	
82 GUARDIAS PASIVA ALTO RDO	12	

María Gabriela Vargas
Abogada de la Defensoría
Secretaría de Salud Coordinadora

000117
C/c. Resolución S.S.C. N° / 2014

LEGajo	APELLIDO	CANT.
137604100	MARQUEZ TRUJILLO ERIC DAMON	
81 GUARDIA ACTIVA	2	
82 GUARDIA ACTIVA FIN SEMANA	1	
83 GUARDIAS PASIVA ALTO RDO	6	
137718100	MILLALONCO MIRANDA GLADES JULIANA	
79 GUARDIA ACTIVA FIN S. RES	2	
82 GUAR. ACT. FIN SEMANA IZH	2	
137807100	AMIN ROSALIS SELIM NEREP	
82 GUAR. ACT. FIN SEMANA IZH	8	
137994100	CHAO CHUN HOW	
81 GUARDIA ACTIVA	1	
82 GUARDIA ACTIVA FIN SEMANA	2	
83 GUAR. ACT. FIN SEMANA IZH	5	
138073100	SOTO CARVAJAL CECILIA	
81 GUAR. ACT. FIN SEMANA IZH	4	
138250100	CAMACERO ORTUÑO DEYSI	
82 GUAR. ACT. FIN SEMANA IZH	4	
138318100	GALLARDO GALLARDO GENOVEVA	
77 GUARDIA ACTIVA S RES	11	
78 GUARDIA ACTIVA FIN S. RES	5	
82 GUAR. ACT. FIN SEMANA IZH	10	
138101100	NAIDIN ALEJANDRA ELIZABETH	
81 GUARDIA ACTIVA	3	
82 GUARDIA ACTIVA FIN SEMANA	1	
138407100	FULIB ALEJANDRO DANIEL	
82 GUARDIAS PASIVA	9	
138601100	AGUAD ZABIDA RITA	
79 GUARDIA ACTIVA FIN S. RES	3	
82 GUAR. ACT. FIN SEMANA IZH	3	
83 GUARDIAS PASIVA ALTO RDO	4	
138289100	LEONTE JANA TIBETH	
81 GUARDIA ACTIVA	6	
82 GUARDIA ACTIVA FIN SEMANA	2	
83 GUARDIAS PASIVA ALTO RDO	10	
138392100	GOMEZ CARLOS JAVIER	
81 GUARDIA ACTIVA FIN SEMANA	3	
82 GUARDIAS PASIVA ALTO RDO	3	
138706100	LUNA SYLVIA EDITH DE LAS MERCEDES	
82 GUARDIAS PASIVA ALTO RDO	15	
138707100	GONZALEZ LEONARDO HECTOR ADRIA	
81 GUARDIA ACTIVA	2	

María Gabriela Vargas
Abogada de la Defensoría
Secretaría de Salud Coordinadora

Cde. Resolución S.S.C. N° / 2014

LEGajo	APELLIDO	CANT.
203101000	ZAPANA ALICIA ISABEL	5
203101000	81 GUARDIAS PASIVA ALTO RDO.	
203101000	MEDEZ FERNANDA GABRIELA	9
203101000	85 GUAR. ACT. FIN SEMANA 12H	
2042549300	LAMAS LAURA INES	1
2042549300	81 GUARDIA ACTIVA FIN SEMANA	
2042549300	89 GUARDIAS PASIVA ALTO RDO.	
2044192000	DIAZ CARRIZO NELLY VIVIANA	4
2044192000	79 GUARDIA ACTIVA FIN S. RES	
2070001500	MARTINEZ IRIDIA INES	3
2070001500	75 GUARDIA ACTIVA 12 HS	
2070001500	81 GUARDIA ACTIVA	
2070001500	85 GUAR. ACT. FIN SEMANA 12H	
2070001500	89 GUARDIAS PASIVA ALTO RDO.	
2070001500	GUTIERREZ MEDIAN GRACIELA	1
2070001500	81 GUARDIA ACTIVA	
2070001500	89 GUARDIAS PASIVA FIN SEMANA	
2084215000	CHENQUERI PAULA ANDREA	2
2084215000	79 GUARDIA ACTIVA FIN S. RES	
2084215000	89 GUARDIAS PASIVA ALTO RDO.	
2084215000	ZAPANA FRANCISCA ALICIA	6
2084215000	75 GUARDIA ACTIVA 4 HS	
2084215000	79 GUARDIA ACTIVA FIN S. RES	
2084215000	85 GUAR. ACT. FIN SEMANA 12H	
2101150100	MERCADO MARIA DEL CARMEN	10
2101150100	85 GUAR. ACT. FIN SEMANA 12H	
2107056700	DE ROCCIS CARINA ANDREA	4
2107056700	81 GUARDIA ACTIVA	
2110714000	CLIMENT DANIELA NOEL	8
2110714000	79 GUARDIA ACTIVA FIN S. RES	
2134031300	PERRAULT EDUARDO AGUSTIN	5
2134031300	75 GUARDIA ACTIVA 12 HS	
2134031300	81 GUARDIA ACTIVA	
2134031300	89 GUARDIAS PASIVA FIN SEMANA	
2135713300	TORRES RALL OSVALDO	1
2135713300	79 GUARDIA ACTIVA FIN S. RES	
2135713300	85 GUAR. ACT. FIN SEMANA 12H	
2135713300	87 GUARDIA PASIVA	
2135231000	RAMOS JORGE ALFONSO	10
2135231000	85 GUAR. ACT. FIN SEMANA 12H	
2135231000	89 GUARDIAS PASIVA ALTO RDO.	

María Gabriela Vergara
abogada
Secretaría de Salud Consultar

Cde. Resolución S.S.C. N° / 2014

LEGajo	APELLIDO	CANT.
2135845000	CABRERA ADRIAN OMAR	3
2135845000	77 GUARDIA ACTIVA 4 HS	
2135845000	79 GUARDIA ACTIVA FIN S. RES	
2135845000	85 GUAR. ACT. FIN SEMANA 12H	
2135845000	87 GUARDIA PASIVA	
2139100100	FARINA JORGE LUIS	3
2139100100	81 GUARDIA ACTIVA	
2139100100	85 GUARDIA ACTIVA FIN SEMANA	
2139100100	89 GUARDIAS PASIVA ALTO RDO.	
2140705000	TORRES LEONARDO ARIEL	4
2140705000	89 GUARDIAS PASIVA ALTO RDO.	
2147772000	SARAVIA BERONIMO	2
2147772000	81 GUARDIA ACTIVA	
2147772000	85 GUARDIA ACTIVA FIN SEMANA	
2149100000	TOTAL ADRIAN ENRIQUE	3
2149100000	81 GUARDIA ACTIVA	
2149100000	89 GUARDIA ACTIVA FIN SEMANA	
2150705000	BARO VERONICA CRISTINA	20
2150705000	89 GUARDIAS PASIVA ALTO RDO.	
2150705000	MAIDANA MIGUEL ANGEL	10
2150705000	77 GUARDIA ACTIVA 4 HS	
2150705000	79 GUARDIA ACTIVA FIN S. RES	
2150705000	85 GUAR. ACT. FIN SEMANA 12H	
2157500000	SALETTTO CARLA GRACIELA	4
2157500000	81 GUARDIA ACTIVA	
2157500000	85 GUARDIA ACTIVA FIN SEMANA	
2157500000	89 GUARDIAS PASIVA ALTO RDO.	
2157840000	GAVELIN ADRIANA MAEIRA	31
2157840000	89 GUARDIAS PASIVA ALTO RDO.	
2162501000	PAEZ HILDA TIERRA	3
2162501000	85 GUAR. ACT. FIN SEMANA 12H	
2162501000	ACUÑA HILDA JESUS	2
2162501000	75 GUARDIA ACTIVA 12 HS	
2162501000	85 GUAR. ACT. FIN SEMANA 12H	
2163010000	PONZO MONICA FABIANA	31
2163010000	89 GUARDIAS PASIVA ALTO RDO.	
2168705000	FLORIS MONICA STELLA	31
2168705000	77 GUARDIA ACTIVA 4 HS	
2168705000	79 GUARDIA ACTIVA FIN S. RES	
2168705000	85 GUAR. ACT. FIN SEMANA 12H	

María Gabriela Vergara
abogada
Secretaría de Salud Consultar

Cde. Resolución S.S.C. N° / 2014

LEGajo	APELLIDO	CANT.
2169600000	CAZZAYA ISABEL NORMA	9
2169600000	89 GUARDIAS PASIVA ALTO RDO.	
2171920000	ALLANO FABIAN FERNANDO	2
2171920000	81 GUARDIA ACTIVA	
2171920000	85 GUARDIA ACTIVA FIN SEMANA	
2171920000	89 GUARDIAS PASIVA ALTO RDO.	
2180505000	DIAZ JUAN JOSE	15
2180505000	77 GUARDIA ACTIVA 4 HS	
2180505000	79 GUARDIA ACTIVA FIN S. RES	
2180505000	85 GUAR. ACT. FIN SEMANA 12H	
2187941000	ARMADA SGOUBA KARINA	2
2187941000	81 GUARDIA ACTIVA	
2187941000	85 GUARDIA ACTIVA FIN SEMANA	
2187941000	89 GUARDIAS PASIVA ALTO RDO.	
2194000000	SAVARI CLAUDIO ARIEL	1
2194000000	81 GUARDIA ACTIVA	
2194000000	85 GUARDIA ACTIVA FIN SEMANA	
2194000000	89 GUARDIAS PASIVA ALTO RDO.	
2198520000	GONZALEZ SILVINA IVANA	1
2198520000	75 GUARDIA ACTIVA 12 HS	
2198520000	81 GUARDIA ACTIVA FIN SEMANA	
2199050000	BERNARDI ANA LILIA ROMINA	4
2199050000	89 GUARDIAS PASIVA ALTO RDO.	
2207480000	SANTOCCO ANA CAROLINA	15
2207480000	89 GUARDIAS PASIVA ALTO RDO.	
2209942000	RABDO SILVIA	4
2209942000	81 GUARDIA ACTIVA	
2209942000	85 GUARDIA ACTIVA FIN SEMANA	
2224340000	KOGAN GUSTAVO DANIEL	10
2224340000	89 GUARDIAS PASIVA ALTO RDO.	
2230591000	NAVARRIO PUINTER CLAUDIA BEATRIZ	8
2230591000	85 GUAR. ACT. FIN SEMANA 12H	
2251748000	LORENZO ROSANA MARTA GRACIELA	9
2251748000	89 GUARDIAS PASIVA ALTO RDO.	
2260938000	GUERO ANDREA VERONICA	4
2260938000	81 GUARDIA ACTIVA FIN SEMANA	
2261305000	ZAPATA STELLA MARIS	4
2261305000	81 GUARDIA ACTIVA	
2261305000	85 GUARDIA ACTIVA FIN SEMANA	

María Gabriela Vergara
abogada
Secretaría de Salud Consultar

Cde. Resolución S.S.C. N° / 2014

LEGajo	APELLIDO	CANT.
2261012000	PETROLITO FERNANDO ERNESTO	3
2261012000	81 GUARDIA ACTIVA	
2261012000	85 GUARDIA ACTIVA FIN SEMANA	
2261012000	89 GUARDIAS PASIVA ALTO RDO.	
2262005000	VARGAS ELIANA ESTER	7
2262005000	85 GUAR. ACT. FIN SEMANA 12H	
2272001000	VIEIRA CRISTINA DEL CARMEN	7
2272001000	85 GUAR. ACT. FIN SEMANA 12H	
2272001000	SASAKI HERNAN ALEJANDRO	3
2272001000	81 GUARDIA ACTIVA	
2272001000	85 GUARDIA ACTIVA FIN SEMANA	
2272001000	89 GUARDIAS PASIVA ALTO RDO.	
2284200000	TORTEROL GABRIEL ALEJANDRO	2
2284200000	81 GUARDIA ACTIVA FIN SEMANA	
2285100000	RAMOS GILGABRIEL ANDRES	4
2285100000	81 GUARDIA ACTIVA	
2285100000	85 GUARDIA ACTIVA FIN SEMANA	
2292671000	FORCHE RICARDO OSCAR	2
2292671000	81 GUARDIA ACTIVA	
2292671000	85 GUARDIA ACTIVA FIN SEMANA	
2308042000	PAEZ SARA GRACIELA	8
2308042000	85 GUAR. ACT. FIN SEMANA 12H	
2310779000	CABALLERO ELIZABETH SANDRA	3
2310779000	77 GUARDIA ACTIVA 4 HS	
2310779000	79 GUARDIA ACTIVA FIN S. RES	
2310779000	85 GUAR. ACT. FIN SEMANA 12H	
2329100000	CORRI CHRISTIAN MAURO	1
2329100000	89 GUARDIAS PASIVA ALTO RDO.	
2331780000	GARCIA HERNAN DARIO	3
2331780000	81 GUARDIA ACTIVA	
2331780000	85 GUARDIA ACTIVA FIN SEMANA	
2337875000	ROGANTI ARIEL	8
2337875000	81 GUARDIA ACTIVA	
2337875000	85 GUARDIA ACTIVA FIN SEMANA	
2337875000	89 GUARDIAS PASIVA ALTO RDO.	
2337875000	MIRANDA ESTELA ANA LILIA	8
2337875000	89 GUARDIAS PASIVA ALTO RDO.	
2334470000	MIRLO CAROLINA ANDREA	4
2334470000	75 GUARDIA ACTIVA 12 HS	
2334470000	85 GUAR. ACT. FIN SEMANA 12H	
2334470000	89 GUARDIAS PASIVA ALTO RDO.	

María Gabriela Vergara
abogada
Secretaría de Salud Consultar

15



000117

Cde. Resolución S.S.C. N° / 2014

LEGADO	APELLIDO	CANT.
250670009	SAAVEDRA DAIRIEL ENRIQUE	
	75 GUARDIA ACTIVA 12 HS	1
	80 GUARDIA ACTIVA	2
	85 GUARDIA ACTIVA FIN SEMANA	3
	85 GUAR. ACT. FIN SEMANA 12H	4
	85 GUARDIA PASIVA	1
250840009	CANGOSO MARCELA ADEIANA	
	75 GUARDIA ACTIVA 12 HS	4
	85 GUAR. ACT. FIN SEMANA 12H	1
250900009	VILCOSO ROMERO MARIANA GABRIELA	
	85 GUARDIAS PASIVA ALTO REO.	7
250980009	ALAMO MARILYN MOREA	
	85 GUARDIA ACTIVA	4
	85 GUARDIA ACTIVA FIN SEMANA	2
250400009	KREMAR MARCELA SILVIA	
	85 GUARDIAS PASIVA ALTO REO.	31
250890009	CARPENTINI LORENA EDITH	
	75 GUARDIA ACTIVA 12 HS	4
	75 GUARDIA ACTIVA FIN S. 8HS	1
	85 GUAR. ACT. FIN SEMANA 12H	4
250400009	GRAMENZI IVAN DARIO	
	85 GUARDIA ACTIVA	2
	85 GUARDIA ACTIVA FIN SEMANA	5
	85 GUARDIAS PASIVA ALTO REO.	1
250900009	DOMINGUEZ MIRIAM DEL CARMEN	
	85 GUAR. ACT. FIN SEMANA 12H	1
250900009	ORLANDO ALDIANTRO MANUEL	
	85 GUARDIAS PASIVA ALTO REO.	1
250900009	PEDRAZA MARIA VICTORIA	
	85 GUARDIAS PASIVA ALTO REO.	4
250200009	MEALLA LAURA LORENA	
	85 GUARDIA ACTIVA	2
	85 GUARDIA ACTIVA FIN SEMANA	1
250800009	GARCIA MARIA LORENA	
	75 GUARDIA ACTIVA FIN S. 8HS	2
	85 GUAR. ACT. FIN SEMANA 12H	1
	85 GUARDIAS PASIVA ALTO REO.	8
250600009	YUCCA MARIA ADRIANA	
	75 GUARDIA ACTIVA FIN S. 8HS	3
	85 GUARDIAS PASIVA ALTO REO.	38



María Concepción Vargas
Médica Generalista
Especialista en Medicina
Interna y Medicina
Familiar

16



000117

Cde. Resolución S.S.C. N° / 2014

LEGADO	APELLIDO	CANT.
250800009	REINAL ANDRÉS NORA ELIZABETH	
	85 GUARDIAS PASIVA ALTO REO.	7
250600009	MONTALBÁN RAÚL GUILLERMO ANADU	
	75 GUARDIA ACTIVA 12 HS	4
	85 GUAR. ACT. FIN SEMANA 12H	5
250700009	BLANCO SYA PATRICIA	
	85 GUARDIA PASIVA	15
250900009	COZZARIN MARIA MARTA	
	75 GUARDIA ACTIVA FIN S. 8HS	4
	85 GUARDIAS PASIVA ALTO REO.	11
250800009	ARAUJO JULIO ALEJANDRO	
	85 GUARDIAS PASIVA ALTO REO.	1
250200009	DOCCO PATRICIA RAQUEL	
	85 GUARDIA ACTIVA	3
	85 GUARDIA ACTIVA FIN SEMANA	2
250700009	DIÁZ MARIA OFELIA	
	85 GUAR. ACT. FIN SEMANA 12H	4
250800009	GÓMEZ RIAN LUCAS	
	85 GUARDIAS PASIVA ALTO REO.	13
250600009	ELIAS IVAN ADELINA SILVIA	
	75 GUARDIA ACTIVA 12 HS	1
	75 GUARDIA ACTIVA FIN S. 8HS	10
250800009	SIERRA ORTEGA GERMAN PABLO	
	85 GUARDIAS PASIVA ALTO REO.	16
250700009	ALFONZO JOSE LUIS	
	85 GUAR. ACT. FIN SEMANA 12H	1
250800009	ACUÑA SILVANA JOSE	
	85 GUARDIA ACTIVA	5
250200009	PEREZ MARIA NERIDA	
	85 GUARDIA ACTIVA FIN SEMANA	1
250500009	GARRIDO GABRIELA SYA	
	85 GUARDIAS PASIVA ALTO REO.	38
250700009	DOMÍNGUEZ LORIANA NEA THER	
	85 GUARDIAS PASIVA ALTO REO.	8
250700009	SUAREZ ENGA SILVIA ADRIANA	
	85 GUARDIAS PASIVA ALTO REO.	6



María Concepción Vargas
Médica Generalista
Especialista en Medicina
Interna y Medicina
Familiar

15



000117

Cde. Resolución S.S.C. N° / 2014

LEGADO	APELLIDO	CANT.
250900009	GONZALEZ MARTIN JESUS	
	75 GUARDIA ACTIVA 12 HS	1
	75 GUARDIA ACTIVA FIN S. 8HS	1
250900009	FLAHERTY ROLY GUILLERMO	
	85 GUARDIAS PASIVA ALTO REO.	14
250700009	SANDOVAL RAMON GERONIMO	
	85 GUAR. ACT. FIN SEMANA 12H	6
250900009	ROMERO JORGE DANIEL	
	75 GUARDIA ACTIVA FIN S. 8HS	1
	85 GUAR. ACT. FIN SEMANA 12H	1
	85 GUARDIAS PASIVA ALTO REO.	9
250200009	SANCHEZ MARILYN NOELI	
	85 GUARDIAS PASIVA ALTO REO.	4
250900009	BELLONI LUCIANA MARIA DEL VALLE	
	85 GUARDIA ACTIVA	1
	85 GUARDIA ACTIVA FIN SEMANA	4
250800009	ALFARO ARANDIPE ALJANDRA PATRICIA	
	85 GUARDIA ACTIVA	1
	85 GUARDIA ACTIVA FIN SEMANA	3
250800009	NAVARRIO OYARZO ANA ISABEL	
	85 GUARDIAS PASIVA ALTO REO.	4
250800009	ESPERANZA ROSA LORENA	
	75 GUARDIA ACTIVA 12 HS	1
	85 GUAR. ACT. FIN SEMANA 12H	1
250700009	BENITEZ ALICIA DEL CARMEN	
	85 GUAR. ACT. FIN SEMANA 12H	2
250700009	ROMERO MARCELA ALEJANDRA	
	75 GUARDIA ACTIVA 12 HS	3
250800009	ZUÑO ANDREA PAOLA	
	85 GUAR. ACT. FIN SEMANA 12H	1
250900009	GONZALEZ MAXIMILIANO JESUS	
	85 GUARDIAS PASIVA ALTO REO.	6
250900009	ORTUNE DAMIAN ARIEL	
	85 GUARDIA ACTIVA	4
	85 GUARDIA ACTIVA FIN SEMANA	1
	85 GUARDIAS PASIVA ALTO REO.	10
250800009	VARELA MAXIMILIANO ALEJANDRO	
	85 GUAR. ACT. FIN SEMANA 12H	3



María Concepción Vargas
Médica Generalista
Especialista en Medicina
Interna y Medicina
Familiar

16



000117

Cde. Resolución S.S.C. N° / 2014

LEGADO	APELLIDO	CANT.
250800009	RECKNER ANDRÉS FREDERICO	
	85 GUARDIA ACTIVA	4
	85 GUARDIA ACTIVA FIN SEMANA	1
250300009	MACLEOD MARCELO FERNANDO	
	85 GUAR. ACT. FIN SEMANA 12H	9
250300009	VILAZQUEZ MARCELA LILIANA	
	85 GUAR. ACT. FIN SEMANA 12H	4
250300009	MILLAN VALENCIA CLAUDIA ALEJANDRA	
	75 GUARDIA ACTIVA FIN S. 8HS	2
250300009	BALMACTEDA ROMINA SILVANA	
	85 GUAR. ACT. FIN SEMANA 12H	3
250300009	KARZ MARIA JULIAN	
	85 GUARDIAS PASIVA ALTO REO.	6
250300009	CASTRO GABRIEL TOMAS	
	85 GUARDIAS PASIVA ALTO REO.	4
250800009	SCHROEDER LORIANA	
	85 GUARDIAS PASIVA ALTO REO.	7
250800009	FLORES LILIANA VANESA	
	85 GUARDIA PASIVA	15
250700009	RIVERO EDUARDO SANTIAGO	
	85 GUARDIA ACTIVA	3
	85 GUARDIA ACTIVA FIN SEMANA	2
	85 GUARDIA PASIVA	9
250800009	ESCRIBANO PABLO DANIEL	
	85 GUARDIA ACTIVA	3
	85 GUARDIA ACTIVA FIN SEMANA	2
	85 GUAR. ACT. FIN SEMANA 12H	2
250800009	BOYER VERONICA RAYDEL	
	75 GUARDIA ACTIVA 12 HS	1
	85 GUAR. ACT. FIN SEMANA 12H	3
250700009	COLOMBO EDUARDO ANTONIO	
	85 GUARDIA ACTIVA	3
250800009	RANKOS SHELBY PABLO	
	85 GUAR. ACT. FIN SEMANA 12H	5
	85 GUARDIA PASIVA	13
250800009	SANCHEZ VALERIA BRLEN	
	85 GUAR. ACT. FIN SEMANA 12H	1



María Concepción Vargas
Médica Generalista
Especialista en Medicina
Interna y Medicina
Familiar

000117

Cda. Resolución S.S.C. N° / 2014

LEGajo	APELLIDO	CANT.
2743888902	GUTIERREZ GLAIVIS MONIA	
79	GUARDIA ACTIVA 8 HS	2
79	GUARDIA ACTIVA FIN S. 8HS	2
55	GUAR. ACT. FIN SEMANA 12H	10
2194164899	CABALLERO VANISHA ORIELA	
19	GUARDIAS PASIVA ALTO REG.	15
2757424390	COLARTE ROS SILVANA DANIELA	
74	GUARDIA ACTIVA FIN S. 8HS	2
15	GUAR. ACT. FIN SEMANA 12H	4
2758024390	PEREZ PAOLA ESTEFANIA	
15	GUAR. ACT. FIN SEMANA 12H	1
2758047100	ARGEL MANSILLA VERONICA VANESA	
15	GUAR. ACT. FIN SEMANA 12H	4
2761344590	NEIVA MONICA BARBI	
77	GUARDIA ACTIVA 8 HS	4
79	GUARDIA ACTIVA FIN S. 8HS	13
2764017590	CRUZ NORMA ANGELICA	
15	GUAR. ACT. FIN SEMANA 12H	2
2768361890	GAVILAN PATRICIA PAOLA	
15	GUAR. ACT. FIN SEMANA 12H	1
2770846390	FLORES CAROLINA RAQUEL	
79	GUARDIA ACTIVA FIN S. 8HS	2
17	GUARDIA PASIVA	1
2772011390	TRINCADO MARIA MILAGROS	
15	GUARDIA ACTIVA	2
15	GUARDIA ACTIVA FIN SEMANA	2
19	GUARDIAS PASIVA ALTO REG.	7
2776091090	SANCHEZ CLAUDIA CARENIA	
79	GUARDIA ACTIVA FIN S. 8HS	1
19	GUARDIAS PASIVA ALTO REG.	8
2795060890	LEINA JORGE GUSTAVO	
77	GUARDIA ACTIVA 8 HS	1
79	GUARDIA ACTIVA FIN S. 8HS	5
2838411700	ZUÑIGA PEREZ JORGE RICARDO	
17	GUARDIA PASIVA	4
2870238590	ANDREANI PAOLO OSCAR	
15	GUAR. ACT. FIN SEMANA 12H	8
2904075200	PAZURMO PAULA CECILIA	
79	GUARDIA ACTIVA FIN S. 8HS	2

María Gabriela Vargas
Jefe de Sala del Poder Judicial
República Argentina
MINISTERIO DE SALUD
SECRETARÍA DE SALUD COMUNITARIA

000117

Cda. Resolución S.S.C. N° / 2014

LEGajo	APELLIDO	CANT.
2906038390	DE PIERO MARIA PRISCILA	
19	GUARDIAS PASIVA ALTO REG.	12
2906751600	CAPURRO VANINA SOLEDAD	
15	GUARDIA ACTIVA FIN SEMANA	1
15	GUAR. ACT. FIN SEMANA 12H	1
2906807390	MIRIA ALEXANDRA SUSANA	
79	GUARDIA ACTIVA FIN S. 8HS	4
2916136690	ARSLA MALDONADO CRISTINA DE LAS NI	
79	GUARDIA ACTIVA FIN S. 8HS	2
15	GUAR. ACT. FIN SEMANA 12H	4
2919088390	FARREROS LUZ ALBA	
15	GUARDIA ACTIVA	2
2922810690	LOPEZ NATALIA ANDREA	
75	GUARDIA ACTIVA 12 HS	1
15	GUARDIA ACTIVA	1
15	GUARDIA ACTIVA FIN SEMANA	2
15	GUAR. ACT. FIN SEMANA 12H	1
2947731390	ESPINOCE JULIA CAROLINA	
79	GUARDIA ACTIVA FIN S. 8HS	2
2954140390	LINNEPRINK AIDA LERIA	
15	GUAR. ACT. FIN SEMANA 12H	1
15	GUARDIAS PASIVA ALTO REG.	6
2956221390	ALAMO NICOLAS	
75	GUARDIA ACTIVA 12 HS	1
15	GUARDIA ACTIVA	4
15	GUARDIA ACTIVA FIN SEMANA	1
2960111190	ROMERO CINTIA LORENA	
15	GUAR. ACT. FIN SEMANA 12H	4
2965230690	GAJARDO JULIO NATALIO	
77	GUARDIA ACTIVA 8 HS	1
79	GUARDIA ACTIVA FIN S. 8HS	4
15	GUAR. ACT. FIN SEMANA 12H	10
2965240690	BARBERO NABIELOU JUAN JOSE	
77	GUARDIA ACTIVA 8 HS	2
3034022490	ROMAS SILVANA BEATRIZ	
15	GUAR. ACT. FIN SEMANA 12H	10
3034024090	HORST LUCAS FOMATAN	
19	GUARDIAS PASIVA ALTO REG.	7

María Gabriela Vargas
Jefe de Sala del Poder Judicial
República Argentina
MINISTERIO DE SALUD
SECRETARÍA DE SALUD COMUNITARIA

000117

Cda. Resolución S.S.C. N° / 2014

LEGajo	APELLIDO	CANT.
3056547090	GAMARRA PABLO NICOLAS	
15	GUAR. ACT. FIN SEMANA 12H	3
3056935490	GONZALEZ GISELA BEATRIZ	
79	GUARDIA ACTIVA FIN S. 8HS	2
3062652290	ACUNA ANDRES ALBERTO	
79	GUARDIA ACTIVA FIN S. 8HS	1
15	GUAR. ACT. FIN SEMANA 12H	1
3062206690	BIANCHINI DANIEL JOSE	
79	GUARDIA ACTIVA FIN S. 8HS	2
3065895690	BUNTO JORGE ABEL	
15	GUAR. ACT. FIN SEMANA 12H	2
3066415690	FARFAN BUDORA	
15	GUAR. ACT. FIN SEMANA 12H	1
3081701390	DE LA ROSA MARIANA ANDREA	
15	GUARDIA ACTIVA	2
15	GUARDIA ACTIVA FIN SEMANA	1
15	GUAR. ACT. FIN SEMANA 12H	1
3083206690	DELGADO JERICA SOLEDAD	
79	GUARDIA ACTIVA FIN S. 8HS	1
15	GUAR. ACT. FIN SEMANA 12H	4
3085501590	CHOCUE ITALO ABEL	
79	GUARDIA ACTIVA FIN S. 8HS	1
15	GUAR. ACT. FIN SEMANA 12H	2
3105415590	ALVAREZ ROMINA EVA PAULA	
15	GUAR. ACT. FIN SEMANA 12H	2
3122501690	FLORES CRISTIAN ADRIAN FERNANDO	
77	GUARDIA ACTIVA 8 HS	1
79	GUARDIA ACTIVA FIN S. 8HS	1
3126027090	LOPEZ VIKTOR LEANDRO	
79	GUARDIA ACTIVA FIN S. 8HS	4
15	GUAR. ACT. FIN SEMANA 12H	2
3126030890	GONZALEZ ANILCAR RICARDO	
79	GUARDIA ACTIVA FIN S. 8HS	1
3143909990	GAMARRA PAMELA MELISA	
79	GUARDIA ACTIVA FIN S. 8HS	2
3147518190	JOSE DAVID LEONARDO	
79	GUARDIA ACTIVA FIN S. 8HS	8
3147538590	FLORES JOSE VALENTIN	
15	GUAR. ACT. FIN SEMANA 12H	10

María Gabriela Vargas
Jefe de Sala del Poder Judicial
República Argentina
MINISTERIO DE SALUD
SECRETARÍA DE SALUD COMUNITARIA

000117

Cda. Resolución S.S.C. N° / 2014

LEGajo	APELLIDO	CANT.
3203111590	ROMERO MARCELA ALEJANDRA	
79	GUARDIA ACTIVA FIN S. 8HS	2
15	GUAR. ACT. FIN SEMANA 12H	10
3203602290	KAMBO EDEL NORRIS	
79	GUARDIA ACTIVA FIN S. 8HS	3
15	GUAR. ACT. FIN SEMANA 12H	8
3461748590	ALLENDE KRIGER MARTIN	
15	GUAR. ACT. FIN SEMANA 12H	2
3462108990	COLOMBO VANESSA BEATRIZ	
19	GUARDIAS PASIVA ALTO REG.	2
3487314490	COBO CARLOS GASTON	
19	GUARDIAS PASIVA ALTO REG.	4
3474435390	RAZZINI FERNANDO MARTIN	
75	GUARDIA ACTIVA 12 HS	4
15	GUAR. ACT. FIN SEMANA 12H	5
3478475390	OLMEDO MAURO JAVIER	
19	GUARDIAS PASIVA ALTO REG.	4
3484845090	MIRIA VICTORIA	
79	GUARDIA ACTIVA FIN S. 8HS	1
15	GUAR. ACT. FIN SEMANA 12H	8
3485212290	CHIRIGUI MAURICIO JORGE	
19	GUARDIAS PASIVA ALTO REG.	7
3487699090	VIVIAL GRACIELA MONICA	
15	GUAR. ACT. FIN SEMANA 12H	2
3501441390	BLANCO MAURICIO RECTOR ALEJANDRO	
15	GUARDIA ACTIVA	2
15	GUARDIA ACTIVA FIN SEMANA	2
3512758890	BLANCO CRISTIAN ANTONIO	
77	GUARDIA ACTIVA 8 HS	3
79	GUARDIA ACTIVA FIN S. 8HS	1
15	GUAR. ACT. FIN SEMANA 12H	19
15	GUARDIA PASIVA	17
3534125290	LAMOLFI VERONICA ANDREA	
15	GUARDIA ACTIVA	1
15	GUARDIA ACTIVA FIN SEMANA	2
3540081690	FRIGO ANDREA PAOLA	
77	GUARDIA ACTIVA 12 HS	3
15	GUARDIA ACTIVA	3
15	GUARDIA ACTIVA FIN SEMANA	2

María Gabriela Vargas
Jefe de Sala del Poder Judicial
República Argentina
MINISTERIO DE SALUD
SECRETARÍA DE SALUD COMUNITARIA

27



000117

Cde. Resolución S.S.C. N° / 2014

LEGADO	APELLIDO	CANT.
2635704500	CORDERO EDUARDO ANTONIO	2
	81 GUARDIA ACTIVA FIN SEMANA	
2640020200	MUELLER LUCIANA VERONICA	4
	81 GUARDIA ACTIVA	
2641616400	ADARO LAURA CAROLINA	2
	81 GUARDIA ACTIVA	
	81 GUARDIA ACTIVA FIN SEMANA	
	81 GUARDIA PASIVA	
2642002900	DIAZ SUAREZ MARIA FEDERACIONA	2
	79 GUARDIA ACTIVA FIN S. 8HS	
	82 GUAR. ACT. FIN SEMANA 12H	
	83 GUARDIAS PASIVA ALTO RENO	
2642712100	BALLATORE LEANDRO GASTON	4
	81 GUARDIA ACTIVA FIN SEMANA	
	81 GUARDIAS PASIVA ALTO RENO	
2650918400	VARGAS ELISA DEL CARMEN	10
	81 GUARDIA PASIVA	
2654262000	BENITEZ LUCIANA BEATRIZ	2
	81 GUARDIA ACTIVA	
	81 GUARDIA ACTIVA FIN SEMANA	
2658010300	SALIBA MARIA JULIA	2
	79 GUARDIA ACTIVA FIN S. 8HS	
2662900900	DEL RIO TATIANA NAZARENA	2
	81 GUARDIA ACTIVA	
	81 GUARDIA ACTIVA FIN SEMANA	
2683473000	PAZ FABIAN ANTONIO	1
	77 GUARDIA ACTIVA 8 HS	
	79 GUARDIA ACTIVA FIN S. 8HS	
2707001900	TORO ROBERTO ENRIQUE	4
	81 GUARDIAS PASIVA ALTO RENO	
2712574200	ROSKIE IVAN GUSTAVO	25
	81 GUARDIAS PASIVA ALTO RENO	
2730466600	CORRAO LUCAS ROBERTO	9
	81 GUARDIAS PASIVA ALTO RENO	
2728195500	FABAREO JAVIER ADRIAN	21
	81 GUARDIAS PASIVA ALTO RENO	
2728173400	RAMOS DIEGO PABLO	1
	77 GUARDIA ACTIVA 8 HS	
	79 GUARDIA ACTIVA FIN S. 8HS	



Maria Gabriela Vergara
Secretaría de Salud Comunitaria
Ministerio de Salud

28



000117

Cde. Resolución S.S.C. N° / 2014

LEGADO	APELLIDO	CANT.
2822181000	MARTINELLI PABLO DAMIAN	4
	81 GUARDIA ACTIVA	
	81 GUARDIA ACTIVA FIN SEMANA	
	81 GUARDIAS PASIVA ALTO RENO	
2844271400	SANDOVAL NATALIA BESSONA	1
	79 GUARDIA ACTIVA FIN S. 8HS	
	81 GUAR. ACT. FIN SEMANA 12H	
2814233300	FURETIRA CINTIA SELENE	1
	81 GUARDIA ACTIVA FIN SEMANA	
	81 GUARDIAS PASIVA ALTO RENO	
2817000500	QUISE RAQUEL NOEMI	2
	79 GUARDIA ACTIVA FIN S. 8HS	
	81 GUAR. ACT. FIN SEMANA 12H	
2818011400	CHOCORAR CLAUDIA VANET	1
	81 GUARDIA ACTIVA	
	81 GUARDIA ACTIVA FIN SEMANA	
2848121100	ACUNA SUAREZ CECILIA SOCIEDAD	3
	81 GUAR. ACT. FIN SEMANA 12H	
2810533400	CORREA YANINA YANESSA	2
	79 GUARDIA ACTIVA FIN S. 8HS	
2826610300	SILAO MARIELA ELDA	14
	81 GUARDIAS PASIVA ALTO RENO	
2826624400	RODRIGUEZ SEBASTIAN GUARIDO	1
	81 GUAR. ACT. FIN SEMANA 12H	
2828703000	JANCO OSVALDO ROBERTO	7
	79 GUARDIA ACTIVA FIN S. 8HS	
	81 GUARDIA PASIVA	
2848230600	AGUILAR LORENA ALEJANDRINA	6
	81 GUAR. ACT. FIN SEMANA 12H	
2875047900	TULA NICOLAS FEDERICO	2
	79 GUARDIA ACTIVA 12 HS	
	81 GUARDIA ACTIVA	
	81 GUARDIA ACTIVA FIN SEMANA	
	81 GUAR. ACT. FIN SEMANA 12H	
2875550900	VIANA CLAUDIA ALBANDRA	3
	81 GUARDIA ACTIVA	
	81 GUARDIA ACTIVA FIN SEMANA	
2881376900	MARIA VAIBO DANIEL MARCELO	2
	81 GUAR. ACT. FIN SEMANA 12H	



Maria Gabriela Vergara
Secretaría de Salud Comunitaria
Ministerio de Salud

25



000117

Cde. Resolución S.S.C. N° / 2014

LEGADO	APELLIDO	CANT.
2955242600	BARBEIRO NAHUEL OUTIN JUAN JOSE	3
	79 GUARDIA ACTIVA FIN S. 8HS	
	81 GUAR. ACT. FIN SEMANA 12H	
	81 GUARDIA PASIVA	
2954834200	MURDOZ MATIAS HERMAN	4
	79 GUARDIA ACTIVA 8 HS	
	79 GUARDIA ACTIVA FIN S. 8HS	
	81 GUAR. ACT. FIN SEMANA 12H	
2982551600	BACAS CINTIA GOMARA PILAR	3
	81 GUAR. ACT. FIN SEMANA 12H	
2981100400	RODRIGUEZ ALIBANDRO ARBE	4
	79 GUARDIA ACTIVA FIN S. 8HS	
	81 GUAR. ACT. FIN SEMANA 12H	
2996611500	FURREYRA MATIAS SEBASTIAN	2
	79 GUARDIA ACTIVA FIN S. 8HS	
	81 GUARDIAS PASIVA ALTO RENO	
3005435500	CAMPOS JOSE SEBASTIAN	4
	79 GUARDIA ACTIVA 8 HS	
	79 GUARDIA ACTIVA FIN S. 8HS	
	81 GUAR. ACT. FIN SEMANA 12H	
	81 GUARDIA PASIVA	
3013480800	VIVAS JULIO SALVADOR	5
	77 GUARDIA ACTIVA 8 HS	
	79 GUARDIA ACTIVA FIN S. 8HS	
	81 GUAR. ACT. FIN SEMANA 12H	
	81 GUARDIA PASIVA	
3018946400	FLORIS YANESSA	3
	79 GUARDIA ACTIVA FIN S. 8HS	
3046311100	SORIA MATIAS BENCKO	7
	81 GUARDIA ACTIVA	
	81 GUARDIA ACTIVA FIN SEMANA	
	81 GUAR. ACT. FIN SEMANA 12H	
3046224400	ROMAS SILVANA BEATRIZ	13
	77 GUARDIA ACTIVA 8 HS	
	79 GUARDIA ACTIVA FIN S. 8HS	
3147118600	GABROWICH IONADHAN CRISTIAN	2
	79 GUARDIA ACTIVA FIN S. 8HS	
3150763000	PALLERO SUELA YVEL	4
	77 GUARDIA ACTIVA 8 HS	
	79 GUARDIA ACTIVA FIN S. 8HS	



Maria Gabriela Vergara
Secretaría de Salud Comunitaria
Ministerio de Salud

26



000117

Cde. Resolución S.S.C. N° / 2014

LEGADO	APELLIDO	CANT.
3136851500	VIGILANTE ALEJANDRO JAVIER	3
	79 GUARDIA ACTIVA FIN S. 8HS	
	81 GUARDIA PASIVA	
3213910200	MARTINEA IRALDO APA FLORENCIA	2
	79 GUARDIA ACTIVA FIN S. 8HS	
	81 GUAR. ACT. FIN SEMANA 12H	
	81 GUARDIA PASIVA	
3213610100	GAMARRA MARCOS DAVID	3
	79 GUARDIA ACTIVA FIN S. 8HS	
	81 GUAR. ACT. FIN SEMANA 12H	
3233212400	QUIROGUE JUAN MANUEL	4
	79 GUARDIA ACTIVA FIN S. 8HS	
3233021000	CHORDI CRISTIAN ESTEBAN	2
	81 GUARDIAS PASIVA ALTO RENO	
3276005500	CURIO ESTEFANIA	1
	81 GUARDIA ACTIVA FIN SEMANA	
	81 GUAR. ACT. FIN SEMANA 12H	
	81 GUARDIA PASIVA	
3339945500	GOMEZ ALVAREZ DIEGO MAXIMILIANO	1
	81 GUAR. ACT. FIN SEMANA 12H	
3375491300	DE LA VEGA MATIAS NICOLAS	1
	81 GUAR. ACT. FIN SEMANA 12H	
3395435400	POATE ELIZABETH DEL VALLE	5
	81 GUARDIAS PASIVA ALTO RENO	
3413049400	PALACIOS MAGALI NANCY ELIZABETH	1
	79 GUARDIA ACTIVA FIN S. 8HS	
	81 GUAR. ACT. FIN SEMANA 12H	



Maria Gabriela Vergara
Secretaría de Salud Comunitaria
Ministerio de Salud

Cant. de Agentes: 600 Cant. de Guardias: 3800

Martin O'Connell writes *Vergil's*
only full-length study of the poet's
Dionysian imagery and its cultural
implications. *University of Toronto*

Legajo	Apellido y Nombre	Ejercicio	Observaciones	Calidad
100000000	COFFINO, CELIA	17	SUBD. ACCT. PA. 1904	2
100000000	COFFINO, CELIA	18	SUBD. ACCT. PA. 1905	2
100000000	COFFINO, CELIA	19	SUBD. ACCT. PA. 1906	2
100000000	COFFINO, CELIA	20	SUBD. ACCT. PA. 1907	2
100000000	COFFINO, CELIA	21	SUBD. ACCT. PA. 1908	2
100000000	COFFINO, CELIA	22	SUBD. ACCT. PA. 1909	2
100000000	COFFINO, CELIA	23	SUBD. ACCT. PA. 1910	2
100000000	COFFINO, CELIA	24	SUBD. ACCT. PA. 1911	2
100000000	COFFINO, CELIA	25	SUBD. ACCT. PA. 1912	2
100000000	COFFINO, CELIA	26	SUBD. ACCT. PA. 1913	2
100000000	COFFINO, CELIA	27	SUBD. ACCT. PA. 1914	2
100000000	COFFINO, CELIA	28	SUBD. ACCT. PA. 1915	2
100000000	COFFINO, CELIA	29	SUBD. ACCT. PA. 1916	2
100000000	COFFINO, CELIA	30	SUBD. ACCT. PA. 1917	2
100000000	COFFINO, CELIA	31	SUBD. ACCT. PA. 1918	2
100000000	COFFINO, CELIA	32	SUBD. ACCT. PA. 1919	2
100000000	COFFINO, CELIA	33	SUBD. ACCT. PA. 1920	2
100000000	COFFINO, CELIA	34	SUBD. ACCT. PA. 1921	2
100000000	COFFINO, CELIA	35	SUBD. ACCT. PA. 1922	2
100000000	COFFINO, CELIA	36	SUBD. ACCT. PA. 1923	2
100000000	COFFINO, CELIA	37	SUBD. ACCT. PA. 1924	2
100000000	COFFINO, CELIA	38	SUBD. ACCT. PA. 1925	2
100000000	COFFINO, CELIA	39	SUBD. ACCT. PA. 1926	2
100000000	COFFINO, CELIA	40	SUBD. ACCT. PA. 1927	2
100000000	COFFINO, CELIA	41	SUBD. ACCT. PA. 1928	2
100000000	COFFINO, CELIA	42	SUBD. ACCT. PA. 1929	2
100000000	COFFINO, CELIA	43	SUBD. ACCT. PA. 1930	2
100000000	COFFINO, CELIA	44	SUBD. ACCT. PA. 1931	2
100000000	COFFINO, CELIA	45	SUBD. ACCT. PA. 1932	2
100000000	COFFINO, CELIA	46	SUBD. ACCT. PA. 1933	2
100000000	COFFINO, CELIA	47	SUBD. ACCT. PA. 1934	2
100000000	COFFINO, CELIA	48	SUBD. ACCT. PA. 1935	2
100000000	COFFINO, CELIA	49	SUBD. ACCT. PA. 1936	2
100000000	COFFINO, CELIA	50	SUBD. ACCT. PA. 1937	2
100000000	COFFINO, CELIA	51	SUBD. ACCT. PA. 1938	2
100000000	COFFINO, CELIA	52	SUBD. ACCT. PA. 1939	2
100000000	COFFINO, CELIA	53	SUBD. ACCT. PA. 1940	2
100000000	COFFINO, CELIA	54	SUBD. ACCT. PA. 1941	2
100000000	COFFINO, CELIA	55	SUBD. ACCT. PA. 1942	2
100000000	COFFINO, CELIA	56	SUBD. ACCT. PA. 1943	2
100000000	COFFINO, CELIA	57	SUBD. ACCT. PA. 1944	2
100000000	COFFINO, CELIA	58	SUBD. ACCT. PA. 1945	2
100000000	COFFINO, CELIA	59	SUBD. ACCT. PA. 1946	2
100000000	COFFINO, CELIA	60	SUBD. ACCT. PA. 1947	2
100000000	COFFINO, CELIA	61	SUBD. ACCT. PA. 1948	2
100000000	COFFINO, CELIA	62	SUBD. ACCT. PA. 1949	2
100000000	COFFINO, CELIA	63	SUBD. ACCT. PA. 1950	2
100000000	COFFINO, CELIA	64	SUBD. ACCT. PA. 1951	2
100000000	COFFINO, CELIA	65	SUBD. ACCT. PA. 1952	2
100000000	COFFINO, CELIA	66	SUBD. ACCT. PA. 1953	2
100000000	COFFINO, CELIA	67	SUBD. ACCT. PA. 1954	2
100000000	COFFINO, CELIA	68	SUBD. ACCT. PA. 1955	2
100000000	COFFINO, CELIA	69	SUBD. ACCT. PA. 1956	2
100000000	COFFINO, CELIA	70	SUBD. ACCT. PA. 1957	2
100000000	COFFINO, CELIA	71	SUBD. ACCT. PA. 1958	2
100000000	COFFINO, CELIA	72	SUBD. ACCT. PA. 1959	2
100000000	COFFINO, CELIA	73	SUBD. ACCT. PA. 1960	2
100000000	COFFINO, CELIA	74	SUBD. ACCT. PA. 1961	2
100000000	COFFINO, CELIA	75	SUBD. ACCT. PA. 1962	2
100000000	COFFINO, CELIA	76	SUBD. ACCT. PA. 1963	2
100000000	COFFINO, CELIA	77	SUBD. ACCT. PA. 1964	2
100000000	COFFINO, CELIA	78	SUBD. ACCT. PA. 1965	2
100000000	COFFINO, CELIA	79	SUBD. ACCT. PA. 1966	2
100000000	COFFINO, CELIA	80	SUBD. ACCT. PA. 1967	2
100000000	COFFINO, CELIA	81	SUBD. ACCT. PA. 1968	2
100000000	COFFINO, CELIA	82	SUBD. ACCT. PA. 1969	2
100000000	COFFINO, CELIA	83	SUBD. ACCT. PA. 1970	2
100000000	COFFINO, CELIA	84	SUBD. ACCT. PA. 1971	2
100000000	COFFINO, CELIA	85	SUBD. ACCT. PA. 1972	2
100000000	COFFINO, CELIA	86	SUBD. ACCT. PA. 1973	2
100000000	COFFINO, CELIA	87	SUBD. ACCT. PA. 1974	2
100000000	COFFINO, CELIA	88	SUBD. ACCT. PA. 1975	2
100000000	COFFINO, CELIA	89	SUBD. ACCT. PA. 1976	2
100000000	COFFINO, CELIA	90	SUBD. ACCT. PA. 1977	2
100000000	COFFINO, CELIA	91	SUBD. ACCT. PA. 1978	2
100000000	COFFINO, CELIA	92	SUBD. ACCT. PA. 1979	2
100000000	COFFINO, CELIA	93	SUBD. ACCT. PA. 1980	2
100000000	COFFINO, CELIA	94	SUBD. ACCT. PA. 1981	2
100000000	COFFINO, CELIA	95	SUBD. ACCT. PA. 1982	2
100000000	COFFINO, CELIA	96	SUBD. ACCT. PA. 1983	2
100000000	COFFINO, CELIA	97	SUBD. ACCT. PA. 1984	2
100000000	COFFINO, CELIA	98	SUBD. ACCT. PA. 1985	2
100000000	COFFINO, CELIA	99	SUBD. ACCT. PA. 1986	2
100000000	COFFINO, CELIA	100	SUBD. ACCT. PA. 1987	2
100000000	COFFINO, CELIA	101	SUBD. ACCT. PA. 1988	2
100000000	COFFINO, CELIA	102	SUBD. ACCT. PA. 1989	2
100000000	COFFINO, CELIA	103	SUBD. ACCT. PA. 1990	2
100000000	COFFINO, CELIA	104	SUBD. ACCT. PA. 1991	2
100000000	COFFINO, CELIA	105	SUBD. ACCT. PA. 1992	2
100000000	COFFINO, CELIA	106	SUBD. ACCT. PA. 1993	2
100000000	COFFINO, CELIA	107	SUBD. ACCT. PA. 1994	2
100000000	COFFINO, CELIA	108	SUBD. ACCT. PA. 1995	2
100000000	COFFINO, CELIA	109	SUBD. ACCT. PA. 1996	2
100000000	COFFINO, CELIA	110	SUBD. ACCT. PA. 1997	2
100000000	COFFINO, CELIA	111	SUBD. ACCT. PA. 1998	2
100000000	COFFINO, CELIA	112	SUBD. ACCT. PA. 1999	2
100000000	COFFINO, CELIA	113	SUBD. ACCT. PA. 2000	2
100000000	COFFINO, CELIA	114	SUBD. ACCT. PA. 2001	2
100000000	COFFINO, CELIA	115	SUBD. ACCT. PA. 2002	2
100000000	COFFINO, CELIA	116	SUBD. ACCT. PA. 2003	2
100000000	COFFINO, CELIA	117	SUBD. ACCT. PA. 2004	2
100000000	COFFINO, CELIA	118	SUBD. ACCT. PA. 2005	2
100000000	COFFINO, CELIA	119	SUBD. ACCT. PA. 2006	2
100000000	COFFINO, CELIA	120	SUBD. ACCT. PA. 2007	2
100000000	COFFINO, CELIA	121	SUBD. ACCT. PA. 2008	2
100000000	COFFINO, CELIA	122	SUBD. ACCT. PA. 2009	2
100000000	COFFINO, CELIA	123	SUBD. ACCT. PA. 2010	2
100000000	COFFINO, CELIA	124	SUBD. ACCT. PA. 2011	2
100000000	COFFINO, CELIA	125	SUBD. ACCT. PA. 2012	2
100000000	COFFINO, CELIA	126	SUBD. ACCT. PA. 2013	2
100000000	COFFINO, CELIA	127	SUBD. ACCT. PA. 2014	2
100000000	COFFINO, CELIA	128	SUBD. ACCT. PA. 2015	2
100000000	COFFINO, CELIA	129	SUBD. ACCT. PA. 2016	2
100000000	COFFINO, CELIA	130	SUBD. ACCT. PA. 2017	2
100000000	COFFINO, CELIA	131	SUBD. ACCT. PA. 2018	2
100000000	COFFINO, CELIA	132	SUBD. ACCT. PA. 2019	2
100000000	COFFINO, CELIA	133	SUBD. ACCT. PA. 2020	2
100000000	COFFINO, CELIA	134	SUBD. ACCT. PA. 2021	2
100000000	COFFINO, CELIA	135	SUBD. ACCT. PA. 2022	2
100000000	COFFINO, CELIA	136	SUBD. ACCT. PA. 2023	2
100000000	COFFINO, CELIA	137	SUBD. ACCT. PA. 2024	2
100000000	COFFINO, CELIA	138	SUBD. ACCT. PA. 2025	2
100000000	COFFINO, CELIA	139	SUBD. ACCT. PA. 2026	2
100000000	COFFINO, CELIA	140	SUBD. ACCT. PA. 2027	2
100000000	COFFINO, CELIA	141	SUBD. ACCT. PA. 2028	2
100000000	COFFINO, CELIA	142	SUBD. ACCT. PA. 2029	2
100000000	COFFINO, CELIA	143	SUBD. ACCT. PA. 2030	2
100000000	COFFINO, CELIA	144	SUBD. ACCT. PA. 2031	2
100000000	COFFINO, CELIA	145	SUBD. ACCT. PA. 2032	2
100000000	COFFINO, CELIA	146	SUBD. ACCT. PA. 2033	2
100000000	COFFINO, CELIA	147	SUBD. ACCT. PA. 2034	2
100000000	COFFINO, CELIA	148	SUBD. ACCT. PA. 2035	2
100000000	COFFINO, CELIA	149	SUBD. ACCT. PA. 2036	2
100000000	COFFINO, CELIA	150	SUBD. ACCT. PA. 2037	2
100000000	COFFINO, CELIA	151	SUBD. ACCT. PA. 2038	2
100000000	COFFINO, CELIA	152	SUBD. ACCT. PA. 2039	2
100000000	COFFINO, CELIA	153	SUBD. ACCT. PA. 2040	2
100000000	COFFINO, CELIA	154	SUBD. ACCT. PA. 2041	2
100000000	COFFINO, CELIA	155	SUBD. ACCT. PA. 2042	2
100000000	COFFINO, CELIA	156	SUBD. ACCT. PA. 2043	2
100000000	COFFINO, CELIA	157	SUBD. ACCT. PA. 2044	2
100000000	COFFINO, CELIA	158	SUBD. ACCT. PA. 2045	2
100000000	COFFINO, CELIA	159	SUBD. ACCT. PA. 2046	2
100000000	COFFINO, CELIA	160	SUBD. ACCT. PA. 2047	2
100000000	COFFINO, CELIA	161	SUBD. ACCT. PA. 2048	2
100000000	COFFINO, CELIA	162	SUBD. ACCT. PA. 2049	2
100000000	COFFINO, CELIA	163	SUBD. ACCT. PA. 2050	2
100000000	COFFINO, CELIA	164	SUBD. ACCT. PA. 2051	2
100000000	COFFINO, CELIA	165	SUBD. ACCT. PA. 2052	2
100000000	COFFINO, CELIA	166	SUBD. ACCT. PA. 2053	2
100000000	COFFINO, CELIA	167	SUBD. ACCT. PA. 2054	2
100000000	COFFINO, CELIA	168	SUBD. ACCT. PA. 2055	2
100000000	COFFINO, CELIA	169	SUBD. ACCT. PA. 2056	2
100000000	COFFINO, CELIA	170	SUBD. ACCT. PA. 2057	2
100000000	COFFINO, CELIA	171	SUBD. ACCT. PA. 2058	2
100000000	COFFINO, CELIA	172	SUBD. ACCT. PA. 2059	2
100000000	COFFINO, CELIA	173	SUBD. ACCT. PA. 2060	2
100000000	COFFINO, CELIA	174	SUBD. ACCT. PA. 2061	2
100000000	COFFINO, CELIA	175	SUBD. ACCT. PA. 2062	2
100000000	COFFINO, CELIA	176	SUBD. ACCT. PA. 2063	2
100000000	COFFINO, CELIA	177	SUBD. ACCT. PA. 2064	2
100000000	COFFINO, CELIA	178	SUBD. ACCT. PA. 2065	2
100000000	COFFINO, CELIA	179	SUBD. ACCT. PA. 2066	2
100000000	COFFINO, CELIA	180	SUBD. ACCT. PA. 2067	2
100000000	COFFINO, CELIA	181	SUBD. ACCT. PA. 2068	2
100000000	COFFINO, CELIA	182	SUBD. ACCT. PA. 2069	2
100000000	COFFINO, CELIA	183	SUBD. ACCT. PA. 2070	2
100000000	COFFINO, CELIA	184	SUBD. ACCT. PA. 2071	2
100000000	COFFINO, CELIA	185	SUBD. ACCT. PA. 2072	2
100000000	COFFINO, CELIA	186	SUBD. ACCT. PA. 2073	2
100000000	COFFINO, CELIA	187	SUBD. ACCT. PA. 2074	2
100000000	COFFINO, CELIA	188	SUBD. ACCT. PA. 2075	2
100000000	COFFINO, CELIA	189	SUBD. ACCT. PA. 2076	2
100000000	COFFINO, CELIA	190	SUBD. ACCT. PA. 2077	2
100000000	COFFINO, CELIA	191	SUBD. ACCT. PA. 2078	2
100000000	COFFINO, CELIA	192	SUBD. ACCT. PA. 2079	2
100000000	COFFINO, CELIA	193	SUBD. ACCT. PA. 2080	2
100000000	COFFINO, CELIA	194	SUBD. ACCT. PA. 2081	2
100000000	COFFINO, CELIA	195	SUBD. ACCT. PA. 2082	2
100000000	COFFINO, CELIA	196	SUBD. ACCT. PA. 2083	2
100000000	COFFINO, CELIA	197	SUBD. ACCT. PA. 2084	2
100000000	COFFINO, CELIA	198	SUBD. ACCT. PA. 2085	2
100000000	COFFINO, CELIA	199	SUBD. ACCT. PA. 2086	2
100000000	COFFINO, CELIA	200	SUBD. ACCT. PA. 2087	2
100000000	COFFINO, CELIA	201	SUBD. ACCT. PA. 2088	2
100000000	COFFINO, CELIA	202	SUBD. ACCT. PA. 2089	2
100000000	COFFINO, CELIA	203	SUBD. ACCT. PA. 2090	2
100000000	COFFINO, CELIA	204	SUBD. ACCT. PA. 2091	2
100000000	COFFINO, CELIA	205	SUBD. ACCT. PA. 2092	2
100000000	COFFINO, CELIA	206	SUBD. ACCT. PA. 2093	2
100000000	COFFINO, CELIA	207	SUBD. ACCT. PA. 2094	2
100000000	COFFINO, CELIA	208	SUBD. ACCT. PA. 2095	2
100000000	COFFINO, CELIA	209	SUBD. ACCT. PA. 2096	2
100000000	COFFINO, CELIA	210	SUBD. ACCT. PA. 2097	2
100000000	COFFINO, CELIA	211	SUBD. ACCT. PA. 2098	2
100000000	COFFINO, CELIA	212	SUBD. ACCT. PA. 2099	2
100000000	COFFINO, CELIA	213	SUBD. ACCT. PA. 2100	2
100000000	COFFINO, CELIA	214	SUBD. ACCT. PA. 2101	2
100000000	COFFINO, CELIA	215	SUBD. ACCT. PA. 2102	2
100000000	COFFINO, CELIA	216	SUBD. ACCT. PA. 2103	2
100000000	COFFINO, CELIA	217	SUBD. ACCT. PA. 2104	2
100000000	COFFINO, CELIA	218	SUBD. ACCT. PA. 2105	2
100000000	COFFINO, CELIA	219	SUBD. ACCT. PA. 2106	2
100000000	COFFINO, CELIA	220	SUBD. ACCT	

4-257-21 (21-09015)

Under Copyrighted Version
 See the Publisher's Statement
 for more information

[illegible]

1

2010年12月10日
 2010年12月10日
 2010年12月10日

[illegible]

Mario C. G. de Sá
 A. de Sá
 A. de Sá

[illegible]

© 2005 Blackwell Publishing Ltd
Journal of Internal Medicine 258: 105–114

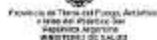

2014:

000119

¹ *Journal of Management Studies*, 1996, 33(1), 101-114.

[illegible]

100

11-12-2014 12:00:00

International Journal of
Psychiatry
 1990; 48: 1-10



2014

000119

Fig. 4. *Effect of the frequency of irrigation on the yield of the*

[illegible]

1930
J
J
J

Herzogenberg

Maria Cristina de Vargas
Instituto de Física, Universidade Federal de Rio de Janeiro
Departamento de Física de Materiais



2014

000119

¹2014. Año del Bicentenario del nacimiento Guillermo O'Donnell y del Bicentenario del Cese de la esclavitud en Uruguay.

[illegible]

205

1995, 1996, 1997, 1998, 1999, 2000, 2001, 2002, 2003, 2004, 2005, 2006, 2007, 2008, 2009, 2010, 2011, 2012, 2013, 2014, 2015, 2016, 2017, 2018, 2019, 2020, 2021, 2022, 2023, 2024, 2025, 2026, 2027, 2028, 2029, 2030, 2031, 2032, 2033, 2034, 2035, 2036, 2037, 2038, 2039, 2040, 2041, 2042, 2043, 2044, 2045, 2046, 2047, 2048, 2049, 2050, 2051, 2052, 2053, 2054, 2055, 2056, 2057, 2058, 2059, 2060, 2061, 2062, 2063, 2064, 2065, 2066, 2067, 2068, 2069, 2070, 2071, 2072, 2073, 2074, 2075, 2076, 2077, 2078, 2079, 2080, 2081, 2082, 2083, 2084, 2085, 2086, 2087, 2088, 2089, 2090, 2091, 2092, 2093, 2094, 2095, 2096, 2097, 2098, 2099, 2100, 2101, 2102, 2103, 2104, 2105, 2106, 2107, 2108, 2109, 2110, 2111, 2112, 2113, 2114, 2115, 2116, 2117, 2118, 2119, 2120, 2121, 2122, 2123, 2124, 2125, 2126, 2127, 2128, 2129, 2130, 2131, 2132, 2133, 2134, 2135, 2136, 2137, 2138, 2139, 2140, 2141, 2142, 2143, 2144, 2145, 2146, 2147, 2148, 2149, 2150, 2151, 2152, 2153, 2154, 2155, 2156, 2157, 2158, 2159, 2160, 2161, 2162, 2163, 2164, 2165, 2166, 2167, 2168, 2169, 2170, 2171, 2172, 2173, 2174, 2175, 2176, 2177, 2178, 2179, 2180, 2181, 2182, 2183, 2184, 2185, 2186, 2187, 2188, 2189, 2190, 2191, 2192, 2193, 2194, 2195, 2196, 2197, 2198, 2199, 2200, 2201, 2202, 2203, 2204, 2205, 2206, 2207, 2208, 2209, 2210, 2211, 2212, 2213, 2214, 2215, 2216, 2217, 2218, 2219, 2220, 2221, 2222, 2223, 2224, 2225, 2226, 2227, 2228, 2229, 2230, 2231, 2232, 2233, 2234, 2235, 2236, 2237, 2238, 2239, 2240, 2241, 2242, 2243, 2244, 2245, 2246, 2247, 2248, 2249, 2250, 2251, 2252, 2253, 2254, 2255, 2256, 2257, 2258, 2259, 2260, 2261, 2262, 2263, 2264, 2265, 2266, 2267, 2268, 2269, 2270, 2271, 2272, 2273, 2274, 2275, 2276, 2277, 2278, 2279, 2280, 2281, 2282, 2283, 2284, 2285, 2286, 2287, 2288, 2289, 2290, 2291, 2292, 2293, 2294, 2295, 2296, 2297, 2298, 2299, 2300, 2301, 2302, 2303, 2304, 2305, 2306, 2307, 2308, 2309, 2310, 2311, 2312, 2313, 2314, 2315, 2316, 2317, 2318, 2319, 2320, 2321, 2322, 2323, 2324, 2325, 2326, 2327, 2328, 2329, 2330, 2331, 2332, 2333, 2334, 2335, 2336, 2337, 2338, 2339, 2340, 2341, 2342, 2343, 2344, 2345, 2346, 2347, 2348, 2349, 2350, 2351, 2352, 2353, 2354, 2355, 2356, 2357, 2358, 2359, 2360, 2361, 2362, 2363, 2364, 2365, 2366, 2367, 2368, 2369, 2370, 2371, 2372, 2373, 2374, 2375, 2376, 2377, 2378, 2379, 2380, 2381, 2382, 2383, 2384, 2385, 2386, 2387, 2388, 2389, 2390, 2391, 2392, 2393, 2394, 2395, 2396, 2397, 2398, 2399, 2400, 2401, 2402, 2403, 2404, 2405, 2406, 2407, 2408, 2409, 2410, 2411, 2412, 2413, 2414, 2415, 2416, 2417, 2418, 2419, 2420, 2421, 2422, 2423, 2424, 2425, 2426, 2427, 2428, 2429, 2430, 2431, 2432, 2433, 2434, 2435, 2436, 2437, 2438, 2439, 2440, 2441, 2442, 2443, 2444, 2445, 2446, 2447, 2448, 2449, 2450, 2451, 2452, 2453, 2454, 2455, 2456, 2457, 2458, 2459, 2460, 2461, 2462, 2463, 2464, 2465, 2466, 2467, 2468, 2469, 2470, 2471, 2472, 2473, 2474, 2475, 2476, 2477, 2478, 2479, 2480, 2481, 2482, 2483, 2484, 2485, 2486, 2487, 2488, 2489, 2490, 2491, 2492, 2493, 2494, 2495, 2496, 2497, 2498, 2499, 2500, 2501, 2502, 2503, 2504, 2505, 2506, 2507, 2508, 2509, 2510, 2511, 2512, 2513, 2514, 2515, 2516, 2517, 2518, 2519, 2520, 2521, 2522, 2523, 2524, 2525, 2526, 2527, 2528, 2529, 2530, 2531, 2532, 2533, 2534, 2535, 2536, 2537, 2538, 2539, 2540, 2541, 2542, 2543, 2544, 2545, 2546, 2547, 2548, 2549, 2550, 2551, 2552, 2553, 2554, 2555, 2556, 2557, 2558, 2559, 2560, 2561, 2562, 2563, 2564, 2565, 2566, 2567, 2568, 2569, 2570, 2571, 2572, 2573, 2574, 2575, 2576, 2577, 2578, 2579, 2580, 2581, 2582, 2583, 2584, 2585, 2586, 2587, 2588, 2589, 2590, 2591, 2592, 2593, 2594, 2595, 2596, 2597, 2598, 2599, 2600, 2601, 2602, 2603, 2604, 2605, 2606, 2607, 2608, 2609, 2610, 2611, 2612, 2613, 2614, 2615, 2616, 2617, 2618, 2619, 2620, 2621, 2622, 2623, 2624, 2625, 2626, 2627, 2628, 2629, 2630, 2631, 2632, 2633, 2634, 2635, 2636, 2637, 2638, 2639, 2640, 2641, 2642, 2643, 2644, 2645, 2646, 2647, 2648, 2649, 2650, 2651, 2652, 2653, 2654, 2655, 2656, 2657, 2658, 2659, 2660, 2661, 2662, 2663, 2664, 2665, 2666, 2667, 2668, 2669, 2670, 2671, 2672, 2673, 2674, 2675, 2676, 26

Markus, C. J., & Conner, M. (1993). The theory of planned behavior: Assessment and prospects. *Annual Review of Public Health, 14*, 255-278.



2014

000112

¹²² 4. *Ag. de l'Association Américaine Indienne* (1900), p. 10.

[illegible]

2012
4
20
20

21

11



Provincia de Tarma, Perú
 a la Honorable Municipalidad Provincial de Tarma
 Presente.-

Cde. Resolución SSC N° 000120

2014

ANEXO I

Legajo	Apellido y Nombre	Categoría
10011980	ESPINOZA CLAYDYS ALMA	DEC.
10011981	ESPINOZA CLAYDYS ALMA	DEC.
10011982	ESPINOZA CLAYDYS ALMA	DEC.
10011983	ESPINOZA CLAYDYS ALMA	DEC.
10011984	ESPINOZA CLAYDYS ALMA	DEC.
10011985	ESPINOZA CLAYDYS ALMA	DEC.
10011986	ESPINOZA CLAYDYS ALMA	DEC.
10011987	ESPINOZA CLAYDYS ALMA	DEC.
10011988	ESPINOZA CLAYDYS ALMA	DEC.
10011989	ESPINOZA CLAYDYS ALMA	DEC.
10011990	ESPINOZA CLAYDYS ALMA	DEC.
10011991	ESPINOZA CLAYDYS ALMA	DEC.
10011992	ESPINOZA CLAYDYS ALMA	DEC.
10011993	ESPINOZA CLAYDYS ALMA	DEC.
10011994	ESPINOZA CLAYDYS ALMA	DEC.
10011995	ESPINOZA CLAYDYS ALMA	DEC.
10011996	ESPINOZA CLAYDYS ALMA	DEC.
10011997	ESPINOZA CLAYDYS ALMA	DEC.
10011998	ESPINOZA CLAYDYS ALMA	DEC.
10011999	ESPINOZA CLAYDYS ALMA	DEC.
10012000	ESPINOZA CLAYDYS ALMA	DEC.

Cant. de Agente: 10 Cant. de Químico: 1100

María Concepción Vergara
 Alcaldesa Provincial
 Tarma, 10 de Mayo del 2014

María Concepción Vergara
 Alcaldesa Provincial
 Tarma, 10 de Mayo del 2014



Cde. Resolución SSC N° 000121

2014

ANEXO TURNO EXTRA 6 Hrs. DIURNAS

2014 - Año de Promoción de la Salud y el Bienestar Social

Legajo	Apellido y Nombre	Categoría	Exoneración	Cantidad
10011980	ESPINOZA CLAYDYS ALMA	DEC.		10
10011981	ESPINOZA CLAYDYS ALMA	DEC.		10
10011982	ESPINOZA CLAYDYS ALMA	DEC.		10
10011983	ESPINOZA CLAYDYS ALMA	DEC.		10
10011984	ESPINOZA CLAYDYS ALMA	DEC.		10
10011985	ESPINOZA CLAYDYS ALMA	DEC.		10
10011986	ESPINOZA CLAYDYS ALMA	DEC.		10
10011987	ESPINOZA CLAYDYS ALMA	DEC.		10
10011988	ESPINOZA CLAYDYS ALMA	DEC.		10
10011989	ESPINOZA CLAYDYS ALMA	DEC.		10
10011990	ESPINOZA CLAYDYS ALMA	DEC.		10
10011991	ESPINOZA CLAYDYS ALMA	DEC.		10
10011992	ESPINOZA CLAYDYS ALMA	DEC.		10
10011993	ESPINOZA CLAYDYS ALMA	DEC.		10
10011994	ESPINOZA CLAYDYS ALMA	DEC.		10
10011995	ESPINOZA CLAYDYS ALMA	DEC.		10
10011996	ESPINOZA CLAYDYS ALMA	DEC.		10
10011997	ESPINOZA CLAYDYS ALMA	DEC.		10
10011998	ESPINOZA CLAYDYS ALMA	DEC.		10
10011999	ESPINOZA CLAYDYS ALMA	DEC.		10
10012000	ESPINOZA CLAYDYS ALMA	DEC.		10

María Concepción Vergara
 Alcaldesa Provincial
 Tarma, 10 de Mayo del 2014



Cde. Resolución SSC N° 000121

2014

ANEXO TURNO EXTRA 6 Hrs. DIURNAS

2014 - Año de Promoción de la Salud y el Bienestar Social

Legajo	Apellido y Nombre	Categoría	Exoneración	Cantidad
10011980	ESPINOZA CLAYDYS ALMA	DEC.		10
10011981	ESPINOZA CLAYDYS ALMA	DEC.		10
10011982	ESPINOZA CLAYDYS ALMA	DEC.		10
10011983	ESPINOZA CLAYDYS ALMA	DEC.		10
10011984	ESPINOZA CLAYDYS ALMA	DEC.		10
10011985	ESPINOZA CLAYDYS ALMA	DEC.		10
10011986	ESPINOZA CLAYDYS ALMA	DEC.		10
10011987	ESPINOZA CLAYDYS ALMA	DEC.		10
10011988	ESPINOZA CLAYDYS ALMA	DEC.		10
10011989	ESPINOZA CLAYDYS ALMA	DEC.		10
10011990	ESPINOZA CLAYDYS ALMA	DEC.		10
10011991	ESPINOZA CLAYDYS ALMA	DEC.		10
10011992	ESPINOZA CLAYDYS ALMA	DEC.		10
10011993	ESPINOZA CLAYDYS ALMA	DEC.		10
10011994	ESPINOZA CLAYDYS ALMA	DEC.		10
10011995	ESPINOZA CLAYDYS ALMA	DEC.		10
10011996	ESPINOZA CLAYDYS ALMA	DEC.		10
10011997	ESPINOZA CLAYDYS ALMA	DEC.		10
10011998	ESPINOZA CLAYDYS ALMA	DEC.		10
10011999	ESPINOZA CLAYDYS ALMA	DEC.		10
10012000	ESPINOZA CLAYDYS ALMA	DEC.		10

María Concepción Vergara
 Alcaldesa Provincial
 Tarma, 10 de Mayo del 2014



Cde. Resolución SSC N° 000121

2014

ANEXO TURNO EXTRA 6 Hrs. DIURNAS

2014 - Año de Promoción de la Salud y el Bienestar Social

Legajo	Apellido y Nombre	Categoría	Exoneración	Cantidad
10011980	ESPINOZA CLAYDYS ALMA	DEC.		10
10011981	ESPINOZA CLAYDYS ALMA	DEC.		10
10011982	ESPINOZA CLAYDYS ALMA	DEC.		10
10011983	ESPINOZA CLAYDYS ALMA	DEC.		10
10011984	ESPINOZA CLAYDYS ALMA	DEC.		10
10011985	ESPINOZA CLAYDYS ALMA	DEC.		10
10011986	ESPINOZA CLAYDYS ALMA	DEC.		10
10011987	ESPINOZA CLAYDYS ALMA	DEC.		10
10011988	ESPINOZA CLAYDYS ALMA	DEC.		10
10011989	ESPINOZA CLAYDYS ALMA	DEC.		10
10011990	ESPINOZA CLAYDYS ALMA	DEC.		10
10011991	ESPINOZA CLAYDYS ALMA	DEC.		10
10011992	ESPINOZA CLAYDYS ALMA	DEC.		10
10011993	ESPINOZA CLAYDYS ALMA	DEC.		10
10011994	ESPINOZA CLAYDYS ALMA	DEC.		10
10011995	ESPINOZA CLAYDYS ALMA	DEC.		10
10011996	ESPINOZA CLAYDYS ALMA	DEC.		10
10011997	ESPINOZA CLAYDYS ALMA	DEC.		10
10011998	ESPINOZA CLAYDYS ALMA	DEC.		10
10011999	ESPINOZA CLAYDYS ALMA	DEC.		10
10012000	ESPINOZA CLAYDYS ALMA	DEC.		10

María Concepción Vergara
 Alcaldesa Provincial
 Tarma, 10 de Mayo del 2014

000122

Cda. Resolución S.S.C. N° / 2014

LEGADO	APELLIDO	CANT.
1045129780	BERGELA OLGA MELAGRO	1
64	BERGELA Y ASUETOS	
1046005680	BONITO RAMONA LIBRADA	1
64	BERGELA Y ASUETOS	
1177791880	CALDERON ADRIANA DEL CARMEN	1
64	BERGELA Y ASUETOS	
120944780	ANTONINILIA TERESA	1
64	BERGELA Y ASUETOS	
125347380	AGUIRRE BABILINO ZOLO	1
64	BERGELA Y ASUETOS	
1323115480	AYALA LUCIO	1
64	BERGELA Y ASUETOS	
1343003580	FLORIS MYRIAM GLADYS	1
64	BERGELA Y ASUETOS	
1381154580	GUEDA JUAN CARLOS	1
64	BERGELA Y ASUETOS	
1406011880	COUSIDO MIRIAM ELISABET	1
64	BERGELA Y ASUETOS	
142953480	BURGOS JULIA SABINA	1
64	BERGELA Y ASUETOS	
1446182580	ELMUCHY DANIEL ALDO	1
64	BERGELA Y ASUETOS	
160837380	LORENZO PATRICIA GABRIELA	1
64	BERGELA Y ASUETOS	
161403780	ARREGUI PATRICIA ESTER	1
64	BERGELA Y ASUETOS	
1614992780	PANSA DANIEL IGNACIO	1
64	BERGELA Y ASUETOS	
161830980	FRICATI MONICA	1
64	BERGELA Y ASUETOS	
162581380	LORA ALICIA SUSANA	1
64	BERGELA Y ASUETOS	
162833580	VELANUTVA ALICIA ENRIQUE	1
64	BERGELA Y ASUETOS	
1634797380	LUNA RAMONA ALICIA	1
64	BERGELA Y ASUETOS	

1634797380

María C. Pérez Vargués
 Jefe de la Oficina de Asesoría Jurídica
 Dirección de Asesoría Jurídica
 Ministerio de Salud

000122

Cda. Resolución S.S.C. N° / 2014

LEGADO	APELLIDO	CANT.
164277680	MESTRE LUIS ALBERTO	1
64	BERGELA Y ASUETOS	
1645700380	CHILABERT JUAN CARLOS	1
64	BERGELA Y ASUETOS	
164575480	MEJIANO MARIA MARIEL	1
64	BERGELA Y ASUETOS	
166065580	GUZMAN SUSANA HERMINIA	1
64	BERGELA Y ASUETOS	
166549480	ALLEN CARLOS ENRIQUE	1
64	BERGELA Y ASUETOS	
167009580	ENDRICH ERIKA HILDA	1
64	BERGELA Y ASUETOS	
168415580	CAVALLEIRO CLEIDY OLGA	1
64	BERGELA Y ASUETOS	
169211080	LIBRETTA MONICA BEATRIZ	1
64	BERGELA Y ASUETOS	
169207980	ZARACHO CLAUDIO ENRIQUE	1
64	BERGELA Y ASUETOS	
170667280	BONTES DANIEL MARCELO	1
64	BERGELA Y ASUETOS	
172840080	TURCH CECILIA MARIA RAYDIE	1
64	BERGELA Y ASUETOS	
173433680	SPEZZATI MARIEL VIVIANA	1
64	BERGELA Y ASUETOS	
175493880	ORTIGA NEMESIO	1
64	BERGELA Y ASUETOS	
176653480	ACEVEDO DARIO FABIAN	1
64	BERGELA Y ASUETOS	
176833580	PELLORENA ADRIANA ENCARNACION	1
64	BERGELA Y ASUETOS	
178441880	GARCIA ALEJANDRO BALDILO	1
64	BERGELA Y ASUETOS	
178443880	CHAVEZ JUAN CARLOS	1
64	BERGELA Y ASUETOS	
178467880	CORREA MIRIAM DEL CARMEN	1
64	BERGELA Y ASUETOS	

178467880

María C. Pérez Vargués
 Jefe de la Oficina de Asesoría Jurídica
 Dirección de Asesoría Jurídica
 Ministerio de Salud

000122

Cda. Resolución S.S.C. N° / 2014

LEGADO	APELLIDO	CANT.
181120080	ROSSIGNY MYRIAM BEATRIZ	1
64	BERGELA Y ASUETOS	
181174780	VELAZQUEZ MARIEL LIDIA	1
64	BERGELA Y ASUETOS	
181248680	LAFORTOSA JORGE GERARDO	1
64	BERGELA Y ASUETOS	
181581080	TORO ENRIQUE	1
64	BERGELA Y ASUETOS	
181593080	MOORE CARMEN RAYDIE	1
64	BERGELA Y ASUETOS	
181655080	BASQUETO SANDRA ELISABET	1
64	BERGELA Y ASUETOS	
182117080	NOBREGA MIGUEL ANGEL	1
64	BERGELA Y ASUETOS	
182798880	ERENI ATILIO JESUS	1
64	BERGELA Y ASUETOS	
182897480	BENTON NESTOR FRANCISCO	1
64	BERGELA Y ASUETOS	
183425680	COUSANO MONSIEUR MIRNA L.	1
64	BERGELA Y ASUETOS	
183713080	CARRERA ATTO ELIZABETH	1
64	BERGELA Y ASUETOS	
183731580	MAMANI MAMANJADIE ISAAC	1
64	BERGELA Y ASUETOS	
183731880	OYARZO TAMARA ANDREA	1
64	BERGELA Y ASUETOS	
183786480	GUTIERREZ MIRIAM	1
64	BERGELA Y ASUETOS	
201702280	HERNANDEZ NANCY SUSANA	1
64	BERGELA Y ASUETOS	
202913680	GUTIERREZ SILVIA FLORINDA	1
64	BERGELA Y ASUETOS	
203818080	ZAPANA AUCORA ISABEL	1
64	BERGELA Y ASUETOS	
204201880	MATANIA AMELIA DORIS	1
64	BERGELA Y ASUETOS	

204201880

María C. Pérez Vargués
 Jefe de la Oficina de Asesoría Jurídica
 Dirección de Asesoría Jurídica
 Ministerio de Salud

000122

Cda. Resolución S.S.C. N° / 2014

LEGADO	APELLIDO	CANT.
204015780	RICHTER DANIEL EDUARDO	1
64	BERGELA Y ASUETOS	
204570880	ROMERO SANDRA DEL VALLE	1
64	BERGELA Y ASUETOS	
204624980	ELIZONDO PATRICIA VIVIANA	1
64	BERGELA Y ASUETOS	
210085280	APAZA PATRICIO	1
64	BERGELA Y ASUETOS	
215310480	MARTINEZ PEDRO RAMON	1
64	BERGELA Y ASUETOS	
215329380	JOYER NERGO HORACIO	1
64	BERGELA Y ASUETOS	
215358480	CLAVAS ROBERTO DANIEL	1
64	BERGELA Y ASUETOS	
215358580	REEDINA ANALLIA ROMINA	1
64	BERGELA Y ASUETOS	
220514780	ROMERO NORMA ESTER	1
64	BERGELA Y ASUETOS	
225440180	BOJAS CLAUDIA CECILIA	1
64	BERGELA Y ASUETOS	
225477480	FAJARDO JESUSINA	1
64	BERGELA Y ASUETOS	
225747880	LORINZO ROSANA MARTA GRACIELA	1
64	BERGELA Y ASUETOS	
225774980	LOPEZAMON EDITH MAGDALENA	1
64	BERGELA Y ASUETOS	
231098280	FERNANDEZ LEONARDO LUIS	1
64	BERGELA Y ASUETOS	
232008880	CHOCOBAR ANDREA MAGDALENA	1
64	BERGELA Y ASUETOS	
234089480	MENA LUIS CESAR NATALIO	1
64	BERGELA Y ASUETOS	
234089480	PEDRAZA MARIA VICTORIA	1
64	BERGELA Y ASUETOS	
2402201880	LEONDO ROSA MARIA	1
64	BERGELA Y ASUETOS	

2402201880

María C. Pérez Vargués
 Jefe de la Oficina de Asesoría Jurídica
 Dirección de Asesoría Jurídica
 Ministerio de Salud

000122
/ 2014

Cd. Resolución S.S.C. N°

LEGADO	APELLIDO	CANT.
2417101000	BENITEZ LORENA BEATRIZ	1
64	PERIADOS Y ASUETOS	
2425891000	GUTIERREZ GRACIELA MARGARITA	2
64	PERIADOS Y ASUETOS	
2443242000	CRUZ NORMA ESPERANZA	2
64	PERIADOS Y ASUETOS	
2469730000	CORONADO CARLOS HASTON	2
64	PERIADOS Y ASUETOS	
2476821000	VILLALBA VANESA DISOLEIDA	2
64	PERIADOS Y ASUETOS	
2476519100	AMATUZ ROSA DEL VALLE	2
64	PERIADOS Y ASUETOS	
2509001500	ELIENCA MARCELO CESAR	2
64	PERIADOS Y ASUETOS	
2558100100	CORTES CAROLINA VALERIA	2
64	PERIADOS Y ASUETOS	
2583061000	CASTRO GABRIEL TOMAS	2
64	PERIADOS Y ASUETOS	
2597070700	RUIZ SILVANA VERONICA	2
64	PERIADOS Y ASUETOS	
2629950000	ROSA MERCEDIS HERMELINDA	1
64	PERIADOS Y ASUETOS	
2649612000	MARTINEZ MARCOS ADOLFO	2
64	PERIADOS Y ASUETOS	
2648212000	MENDOZA MARIA CECILIA	2
64	PERIADOS Y ASUETOS	
2683475000	PAZ FABIAN ANTONIO	2
64	PERIADOS Y ASUETOS	
2704648000	FLORES FERNANDO ANGEL	1
64	PERIADOS Y ASUETOS	
2707641000	DE FRANCISCO VALERIA	1
64	PERIADOS Y ASUETOS	
2712996000	PASTAN ROSICA ADELANA	1
64	PERIADOS Y ASUETOS	
2735375000	VELOSO CELIA NOEMI	1
64	PERIADOS Y ASUETOS	

Act. 14

Maria Concepción Vargas
Abogada de la Corte del Fuero
Secretaría de Salud Comunitaria
Ministerio de Salud

000122
/ 2014

Cd. Resolución S.S.C. N°

LEGADO	APELLIDO	CANT.
2737855000	KUNZBER CAROLINA VANESA	2
64	PERIADOS Y ASUETOS	
2759482000	SANTUCHO MARIA PAOLA	1
64	PERIADOS Y ASUETOS	
2771159000	VERACRUZ CARLA ANDREA	1
64	PERIADOS Y ASUETOS	
2774427000	VANQUEZ VIOLETA FABIOLA	2
64	PERIADOS Y ASUETOS	
2782287500	CAYROL VERONICA CECILIA	2
64	PERIADOS Y ASUETOS	
2783999500	CORREA CRISTIAN ALDO MAXIMILIANO	2
64	PERIADOS Y ASUETOS	
2791724000	DUARTE PABLO DANIEL	2
64	PERIADOS Y ASUETOS	
2795918000	LUNA JORGE GUSTAVO	2
64	PERIADOS Y ASUETOS	
2797184000	PENNEYRA CHECA SILVANA JOSEFINA	2
64	PERIADOS Y ASUETOS	
2807312000	ROSA ANDREA ISABEL	2
64	PERIADOS Y ASUETOS	
2809198000	ALFONSO MARCELA ADALIZ	2
64	PERIADOS Y ASUETOS	
2808427000	SALAZAR AMELIA ELSA	2
64	PERIADOS Y ASUETOS	
2817207000	ROMERO CRISTIAN ROBERTO	2
64	PERIADOS Y ASUETOS	
2802282000	DUARTE ALEJANDRO ANGELICA	2
64	PERIADOS Y ASUETOS	
2928212000	MAMANI LORAINA SOLEDAD	2
64	PERIADOS Y ASUETOS	
3004795000	CHURROGUSA BENEDICTA	2
64	PERIADOS Y ASUETOS	
3006434000	GAMARRA PABLO NICOLAS	1
64	PERIADOS Y ASUETOS	
3057792100	GUZMAN MARIANO MARTIN	2
64	PERIADOS Y ASUETOS	

Act. 14

Maria Concepción Vargas
Abogada de la Corte del Fuero
Secretaría de Salud Comunitaria
Ministerio de Salud

000122
/ 2014

Cd. Resolución S.S.C. N°

LEGADO	APELLIDO	CANT.
3067504000	ESCALANTE RUGO ORLANDO	1
64	PERIADOS Y ASUETOS	
3068004000	ROSALIS SOLEDAD LOURDES	2
64	PERIADOS Y ASUETOS	
3067540000	APAZA ROSA MELAGRO	2
64	PERIADOS Y ASUETOS	
3105200000	PLATA GRACIELA MERCEDES	1
64	PERIADOS Y ASUETOS	
3121603000	COLARA ELIZABETH	1
64	PERIADOS Y ASUETOS	
3122904000	FLORES CRISTIAN FABIAN FERNANDO	1
64	PERIADOS Y ASUETOS	
3145705000	SALAZAR GUSTAVO IVAN ESTEBAN	2
64	PERIADOS Y ASUETOS	
3147297500	CABELLIER JORGE ANTONIO	2
64	PERIADOS Y ASUETOS	
3147231000	SOLE VALDES ROSARIO G.	1
64	PERIADOS Y ASUETOS	
3149813000	VELAZQUEZ ARGEMINA	2
64	PERIADOS Y ASUETOS	
3153225000	ANDRADA LORENA PAOLA	1
64	PERIADOS Y ASUETOS	
3153597500	PEREYRA GABRIELA BEATRIZ	1
64	PERIADOS Y ASUETOS	
3216010000	ESPINOSA AUGUSTO HUENOCHEZ RAFAEL	2
64	PERIADOS Y ASUETOS	
3236913000	GARCIA ANABEL	1
64	PERIADOS Y ASUETOS	
3236970500	GALLIMARIA EMILIA	2
64	PERIADOS Y ASUETOS	
3231526000	VELAZQUEZ GISELA NOEMI	2
64	PERIADOS Y ASUETOS	
3431591000	SANDOVAL VERONICA GISELA	1
64	PERIADOS Y ASUETOS	
3751685000	MAMANI SILVIA NOELIA	1
64	PERIADOS Y ASUETOS	

Act. 14

Maria Concepción Vargas
Abogada de la Corte del Fuero
Secretaría de Salud Comunitaria
Ministerio de Salud

000122
/ 2014

Cd. Resolución S.S.C. N°

LEGADO	APELLIDO	CANT.	
Cant. de Agresión:	025	Cant. de Guías:	215

Act. 14

Maria Concepción Vargas
Abogada de la Corte del Fuero
Secretaría de Salud Comunitaria
Ministerio de Salud



2014 - Año de Honrar al Niño y al Adolescente Guatemalteco
en el Bicentenario del Centenario Nacional de la Independencia

RESOLUCIÓN S.S.C. N° 000123 /14

ANEXO I

ADICIONAL "MAYOR HORARIO"

CAT.	AGRUP.	LEGADO N°	APELLIDO Y NOMBRE	FUNCIÓN	Fecha BAJA
10	P.A.y.T.	2045795/00	GALEANO, Iris Nair	Personal Lucado de Material	20/02/14



María Cecilia Vargas
Médico de Familia
Médico de Familia
Médico de Familia
Médico de Familia



2014 - Año de Honrar al Niño y al Adolescente Guatemalteco
en el Bicentenario del Centenario Nacional de la Independencia

RESOLUCIÓN S.S.C. N° 000123 /14

ANEXO II

ADICIONAL "HORARIO NOCTURNO"

CAT.	AGRUP.	LEGADO N°	APELLIDO Y NOMBRE	FUNCIÓN	Fecha ALTA
17	P.A.y.T.	2045802/00	MAIDANA, Marcos Adolfo	Enfermero	21/02/14
18	P.A.y.T.	2045803/00	MINO, María Cecilia	Enfermera	01/02/14

María Cecilia Vargas
Médico de Familia
Médico de Familia
Médico de Familia
Médico de Familia



2014 - Año de Honrar al Niño y al Adolescente Guatemalteco
en el Bicentenario del Centenario Nacional de la Independencia

RESOLUCIÓN S.S.C. N° 000123 /14

ANEXO III

ADICIONAL "FUNCIÓN SUBSISTENTE"

CAT.	AGRUP.	LEGADO N°	APELLIDO Y NOMBRE	FUNCIÓN	Fecha ALTA
17	P.A.y.T.	2047014/00	MAZACOTE, Gladys Valeria	Administrativa	20/02/14



María Cecilia Vargas
Médico de Familia
Médico de Familia
Médico de Familia
Médico de Familia



2014 - Año de Honrar al Niño y al Adolescente Guatemalteco
en el Bicentenario del Centenario Nacional de la Independencia

RESOLUCIÓN S.S.C. N° 000123 /14

ANEXO IV

ADICIONAL "AREA CRÍTICA"

CAT.	AGRUP.	LEGADO N°	APELLIDO Y NOMBRE	FUNCIÓN	Fecha BAJA
17	P.A.y.T.	2047105/00	SALINAS, Alicia Evangelina	Enfermera	24/02/14

María Cecilia Vargas
Médico de Familia
Médico de Familia
Médico de Familia
Médico de Familia

Cód. Resolución S.S.C. N°

000125

/ 2014

LEGajo	APELLIDO	CANT.
84285488	GUTIERREZ ANGEL ERNESTO	
	01 GUARDIAS TURNO EXTRA 6 HS	4
	93 GUARDIAS TURNO EXTRA PS	1
1045139000	BRIZUELA OLGA MELAGRO	
	01 GUARDIAS TURNO EXTRA 6 HS	2
	93 GUARDIAS TURNO EXTRA PS	6
1064036000	HERRERO RAMONA LIBRADA	
	01 GUARDIAS TURNO EXTRA 6 HS	8
	93 GUARDIAS TURNO EXTRA PS	5
1177791600	CALDERON ADRIANA DEL CARMEN	
	01 GUARDIAS TURNO EXTRA 6 HS	4
	93 GUARDIAS TURNO EXTRA PS	3
1210905000	CORONEL ILSA	
	01 GUARDIAS TURNO EXTRA PS	1
1259947000	ANTONIO ILDA TERESA	
	01 GUARDIAS TURNO EXTRA 6 HS	4
	93 GUARDIAS TURNO EXTRA PS	3
1288727000	FLORES MYRIAM CASTRO MARY RITA	
	01 GUARDIAS TURNO EXTRA 6 HS	1
	93 GUARDIAS TURNO EXTRA PS	1
1305400000	FLORES MYRIAM OLIVIA	
	01 GUARDIAS TURNO EXTRA 6 HS	2
	93 GUARDIAS TURNO EXTRA PS	3
1311105000	OLIVERA JUAN CARLOS	
	01 GUARDIAS TURNO EXTRA 6 HS	1
	93 GUARDIAS TURNO EXTRA PS	5
1443066000	OLIVERA GUILLERMO ALEJANDRO	
	01 GUARDIAS TURNO EXTRA 6 HS	2
	93 GUARDIAS TURNO EXTRA PS	5
1481144000	LOPEZ PABLO JULIO	
	01 GUARDIAS TURNO EXTRA 6 HS	5
	93 GUARDIAS TURNO EXTRA PS	5
1606070000	LOPEZ PATRICIA GABRIELA	
	01 GUARDIAS TURNO EXTRA 6 HS	4
	93 GUARDIAS TURNO EXTRA PS	5
1614070000	ARRIGUN PATRICIA ESTER	
	01 GUARDIAS TURNO EXTRA PS	1
1614997000	PANZA DANIEL IGNACIO	
	01 GUARDIAS TURNO EXTRA 6 HS	3
	93 GUARDIAS TURNO EXTRA PS	4



María C. Espinoza Vargas
 M. C. Espinoza Vargas
 M. C. Espinoza Vargas
 M. C. Espinoza Vargas
 M. C. Espinoza Vargas

Cód. Resolución S.S.C. N°

000125

/ 2014

LEGajo	APELLIDO	CANT.
1673861100	LOSA ALICIA SUSANA	
	01 GUARDIAS TURNO EXTRA 6 HS	3
	93 GUARDIAS TURNO EXTRA PS	3
1673865900	VELLANUEVA ALICIA ESTHER	
	01 GUARDIAS TURNO EXTRA 6 HS	3
	93 GUARDIAS TURNO EXTRA PS	3
1673867100	LUNA RAMONA ALICIA	
	01 GUARDIAS TURNO EXTRA 6 HS	7
	93 GUARDIAS TURNO EXTRA PS	8
1673868300	GUZMAN SUSANA MIMIMIA	
	01 GUARDIAS TURNO EXTRA 6 HS	14
	93 GUARDIAS TURNO EXTRA PS	14
1673869400	ALFARO CARLOS ENRIQUE	
	01 GUARDIAS TURNO EXTRA 6 HS	7
	93 GUARDIAS TURNO EXTRA PS	4
1673870100	INDRICH ERRA HILDA	
	01 GUARDIAS TURNO EXTRA 6 HS	5
	93 GUARDIAS TURNO EXTRA PS	5
1673871200	CAVALLERO CLEBY OLGA	
	01 GUARDIAS TURNO EXTRA 6 HS	7
	93 GUARDIAS TURNO EXTRA PS	8
1673872300	LIBERTI MONICA BEATRIZ	
	01 GUARDIAS TURNO EXTRA PS	1
1700254000	TABARES VIVIANA RUTH	
	01 GUARDIAS TURNO EXTRA 6 HS	3
	93 GUARDIAS TURNO EXTRA PS	3
1704466000	TURCOT CYNTHIA MARIA HAYDEE	
	01 GUARDIAS TURNO EXTRA 6 HS	1
	93 GUARDIAS TURNO EXTRA PS	1
1707867900	GUERRA MARCELO FABIAN	
	01 GUARDIAS TURNO EXTRA 6 HS	2
	93 GUARDIAS TURNO EXTRA PS	1
1724024000	OLIVERA NERISIO	
	01 GUARDIAS TURNO EXTRA 6 HS	13
	93 GUARDIAS TURNO EXTRA PS	13
1776031300	PEREZ ARIADNA INCAINACON	
	01 GUARDIAS TURNO EXTRA 6 HS	2
	93 GUARDIAS TURNO EXTRA PS	3
1780670500	BARRENTOS ALICIA BEATRIZ	
	01 GUARDIAS TURNO EXTRA 6 HS	2
	93 GUARDIAS TURNO EXTRA PS	1



María C. Espinoza Vargas
 M. C. Espinoza Vargas
 M. C. Espinoza Vargas
 M. C. Espinoza Vargas
 M. C. Espinoza Vargas

Cód. Resolución S.S.C. N°

000125

/ 2014

LEGajo	APELLIDO	CANT.
1785078000	CORIA MERIAM DEL CARMEN	
	01 GUARDIAS TURNO EXTRA 6 HS	7
	93 GUARDIAS TURNO EXTRA PS	5
1811266000	ROSENDO MYRIAM BEATRIZ	
	01 GUARDIAS TURNO EXTRA 6 HS	6
	93 GUARDIAS TURNO EXTRA PS	7
1811911000	VELAZQUEZ MABEL LIDA	
	01 GUARDIAS TURNO EXTRA 6 HS	3
	93 GUARDIAS TURNO EXTRA PS	3
1811704000	REURER CARLOS ALBERTO	
	01 GUARDIAS TURNO EXTRA PS	2
1812429000	LAMPERTOSA JORGE GERARDO	
	01 GUARDIAS TURNO EXTRA 6 HS	12
	93 GUARDIAS TURNO EXTRA PS	9
1813383000	TORO EMETERIA	
	01 GUARDIAS TURNO EXTRA PS	1
1813658000	MOURO CARMEN HAYDEE	
	01 GUARDIAS TURNO EXTRA 6 HS	13
	93 GUARDIAS TURNO EXTRA PS	10
1815785000	AGUIRRE FRANCISCO	
	01 GUARDIAS TURNO EXTRA 6 HS	4
	93 GUARDIAS TURNO EXTRA PS	10
1821176100	NORIEGA MIGUEL ANGEL	
	01 GUARDIAS TURNO EXTRA 6 HS	4
	93 GUARDIAS TURNO EXTRA PS	4
1827619100	ARRAZA NESTOR ARMANDO JESUS	
	01 GUARDIAS TURNO EXTRA PS	5
1837948000	ELERU ATILIO JESUS	
	01 GUARDIAS TURNO EXTRA 6 HS	1
	93 GUARDIAS TURNO EXTRA PS	2
1839974000	BENTON NESTOR FRANCISCO	
	01 GUARDIAS TURNO EXTRA 6 HS	4
	93 GUARDIAS TURNO EXTRA PS	7
1874256000	COLSANO MIGUEL MIGUEL	
	01 GUARDIAS TURNO EXTRA 6 HS	8
	93 GUARDIAS TURNO EXTRA PS	17
1877153300	CARRERA ATTO ELIZABETH	
	01 GUARDIAS TURNO EXTRA 6 HS	1
	93 GUARDIAS TURNO EXTRA PS	2



María C. Espinoza Vargas
 M. C. Espinoza Vargas
 M. C. Espinoza Vargas
 M. C. Espinoza Vargas
 M. C. Espinoza Vargas

Cód. Resolución S.S.C. N°

000125

/ 2014

LEGajo	APELLIDO	CANT.
1877351000	MAMANI MAMANI JAMIE ISAAC	
	01 GUARDIAS TURNO EXTRA PS	1
1881085000	OTAZO TAMARA ANDREA	
	01 GUARDIAS TURNO EXTRA 6 HS	4
	93 GUARDIAS TURNO EXTRA PS	4
1885736000	GUTIERREZ MERIAM	
	01 GUARDIAS TURNO EXTRA 6 HS	10
	93 GUARDIAS TURNO EXTRA PS	9
1887119000	VANDEZ MIRIAM MARIA ELENA	
	01 GUARDIAS TURNO EXTRA 6 HS	1
1887421000	TRIMARCO NANCY SUSANA	
	01 GUARDIAS TURNO EXTRA 6 HS	2
	93 GUARDIAS TURNO EXTRA PS	2
1894944000	HERRERA NESTOR HUMBERTO	
	01 GUARDIAS TURNO EXTRA PS	1
1899191000	GUTIERREZ SILVERIA FLORENTINA	
	01 GUARDIAS TURNO EXTRA 6 HS	10
	93 GUARDIAS TURNO EXTRA PS	10
1907418000	ZAPANA ATRORA ISABEL	
	01 GUARDIAS TURNO EXTRA 6 HS	7
	93 GUARDIAS TURNO EXTRA PS	4
1942913600	MAERANA AMELIA DOBES	
	01 GUARDIAS TURNO EXTRA 6 HS	8
	93 GUARDIAS TURNO EXTRA PS	8
1949157000	HICHTER DANIEL EDUARDO	
	01 GUARDIAS TURNO EXTRA 6 HS	1
	93 GUARDIAS TURNO EXTRA PS	2
1951584000	RODRIGO SANDRA DEL VALLE	
	01 GUARDIAS TURNO EXTRA 6 HS	6
	93 GUARDIAS TURNO EXTRA PS	7
2031887000	ATAZA PATRICIO	
	01 GUARDIAS TURNO EXTRA 6 HS	14
	93 GUARDIAS TURNO EXTRA PS	18
2125192500	PEREZ LIDIA ANITA	
	01 GUARDIAS TURNO EXTRA 6 HS	5
	93 GUARDIAS TURNO EXTRA PS	5
2125200000	LOPEZ SERGIO HORACIO	
	01 GUARDIAS TURNO EXTRA 6 HS	1
	93 GUARDIAS TURNO EXTRA PS	3



María C. Espinoza Vargas
 M. C. Espinoza Vargas
 M. C. Espinoza Vargas
 M. C. Espinoza Vargas
 M. C. Espinoza Vargas

000125

Cda. Resolución S.S.C. N° / 2014

LEGajo	APELLIDO	CANT.
219154100	CUEVAS ROBERTO DANIEL	
91	GUARDIAS TURNO EXTRA 6 HS.	11
92	GUARDIAS TURNO EXTRA FS.	5
219951600	BERNARDO ANA LIA ROMERO	
91	GUARDIAS TURNO EXTRA 6 HS.	4
92	GUARDIAS TURNO EXTRA FS.	2
2203147100	ROMERO NOEMI ESTER	
91	GUARDIAS TURNO EXTRA 6 HS.	2
92	GUARDIAS TURNO EXTRA FS.	2
221700300	PALLERO MARCELA MARIANA	
91	GUARDIAS TURNO EXTRA 6 HS.	1
2218401100	ROJAS CLAUDIA CECILIA	
91	GUARDIAS TURNO EXTRA FS.	1
221471400	PAJARDO JOSEFINA	
91	GUARDIAS TURNO EXTRA 6 HS.	3
92	GUARDIAS TURNO EXTRA FS.	2
221747100	LORRENZO ROSANA MARIA GRACIELA	
91	GUARDIAS TURNO EXTRA 6 HS.	8
92	GUARDIAS TURNO EXTRA FS.	7
221229400	LEGUZAMON EDITH MAGDALENA	
91	GUARDIAS TURNO EXTRA 6 HS.	4
92	GUARDIAS TURNO EXTRA FS.	4
220964900	SODHI CHRISTIAN ALEJANDRO	
91	GUARDIAS TURNO EXTRA 6 HS.	7
92	GUARDIAS TURNO EXTRA FS.	4
220450300	SORIA LUCIANA ELIZABETH	
91	GUARDIAS TURNO EXTRA 6 HS.	12
92	GUARDIAS TURNO EXTRA FS.	6
221626200	FERNANDEZ LEANDRO LUIS	
91	GUARDIAS TURNO EXTRA 6 HS.	1
92	GUARDIAS TURNO EXTRA FS.	3
220964300	CHOCOBAR ANDREA MAGDALENA	
91	GUARDIAS TURNO EXTRA 6 HS.	2
92	GUARDIAS TURNO EXTRA FS.	2
220964300	MENA LUIS OSCAR NATALIO	
91	GUARDIAS TURNO EXTRA 6 HS.	10
92	GUARDIAS TURNO EXTRA FS.	4
220281000	PEDRAZA MARIA VICTORIA	
91	GUARDIAS TURNO EXTRA 6 HS.	1
92	GUARDIAS TURNO EXTRA FS.	4

Maria Concepción Vergara
Secretaría de Salud Comunitaria
Ministerio de Salud

000125

Cda. Resolución S.S.C. N° / 2014

LEGajo	APELLIDO	CANT.
230344200	BARREDO DIEGO XAVIER	
91	GUARDIAS TURNO EXTRA 6 HS.	1
92	GUARDIAS TURNO EXTRA FS.	2
230130800	GONZALEZ WALTER ENRIQUE	
91	GUARDIAS TURNO EXTRA 6 HS.	3
92	GUARDIAS TURNO EXTRA FS.	3
230552100	CESPEDON HAYDÉE FELICIDAD	
91	GUARDIAS TURNO EXTRA 6 HS.	7
92	GUARDIAS TURNO EXTRA FS.	5
240323100	LEONORO ROSA MARIA	
91	GUARDIAS TURNO EXTRA 6 HS.	4
92	GUARDIAS TURNO EXTRA FS.	4
240716100	REINER LORDEA BEATRIZ	
91	GUARDIAS TURNO EXTRA 6 HS.	1
92	GUARDIAS TURNO EXTRA FS.	8
240834200	CRUZ HUBER ESPERANZA	
91	GUARDIAS TURNO EXTRA 6 HS.	4
92	GUARDIAS TURNO EXTRA FS.	4
2409250100	CORRO CARLOS GASTON	
91	GUARDIAS TURNO EXTRA 6 HS.	2
92	GUARDIAS TURNO EXTRA FS.	2
240628300	VERDUN YANIRA DIBOLINDA	
91	GUARDIAS TURNO EXTRA 6 HS.	5
92	GUARDIAS TURNO EXTRA FS.	1
240519200	MATUZ ROSA DEL VALLE	
91	GUARDIAS TURNO EXTRA FS.	2
250903500	ILLESKA MARCELO CESAR	
91	GUARDIAS TURNO EXTRA 6 HS.	11
92	GUARDIAS TURNO EXTRA FS.	14
251293100	PUSINO STELLA MARIS	
91	GUARDIAS TURNO EXTRA 6 HS.	1
92	GUARDIAS TURNO EXTRA FS.	6
250452200	SAWICKI DIEGO ALEJANDRO	
91	GUARDIAS TURNO EXTRA 6 HS.	7
92	GUARDIAS TURNO EXTRA FS.	1
2501951400	CASTRO CARRILLO TOMAS	
91	GUARDIAS TURNO EXTRA 6 HS.	2
92	GUARDIAS TURNO EXTRA FS.	1
250713100	RAEDAS ALECIA EVANGELINA	
91	GUARDIAS TURNO EXTRA 6 HS.	2
92	GUARDIAS TURNO EXTRA FS.	3

Maria Concepción Vergara
Secretaría de Salud Comunitaria
Ministerio de Salud

000125

Cda. Resolución S.S.C. N° / 2014

LEGajo	APELLIDO	CANT.
262593300	SORA MERCEDES HERMILINDA	
91	GUARDIAS TURNO EXTRA 6 HS.	4
92	GUARDIAS TURNO EXTRA FS.	4
260453300	GARRON ROSANA ELIZABETH	
91	GUARDIAS TURNO EXTRA 6 HS.	3
92	GUARDIAS TURNO EXTRA FS.	2
260893200	MADIANA MARCOS ADOLEFO	
91	GUARDIAS TURNO EXTRA 6 HS.	4
92	GUARDIAS TURNO EXTRA FS.	2
260593100	MERO MARIA CECILIA	
91	GUARDIAS TURNO EXTRA 6 HS.	3
92	GUARDIAS TURNO EXTRA FS.	2
270761000	TURO ERNESTO ENRIQUE	
91	GUARDIAS TURNO EXTRA 6 HS.	8
92	GUARDIAS TURNO EXTRA FS.	2
270461000	ELOSOS FERNANDO ANGEL	
91	GUARDIAS TURNO EXTRA 6 HS.	1
92	GUARDIAS TURNO EXTRA FS.	3
270764100	DE FRANCISCO VALERIA	
91	GUARDIAS TURNO EXTRA 6 HS.	3
92	GUARDIAS TURNO EXTRA FS.	1
271709200	FISTAN MONICA ADRIANA	
91	GUARDIAS TURNO EXTRA 6 HS.	2
92	GUARDIAS TURNO EXTRA FS.	2
270763000	KUSZNER CAROLINA VARESA	
91	GUARDIAS TURNO EXTRA 6 HS.	1
270483200	SANTUCHO MARIA PAOLA	
91	GUARDIAS TURNO EXTRA 6 HS.	5
92	GUARDIAS TURNO EXTRA FS.	4
271159200	VERACRETO CARLA ANDREA	
91	GUARDIAS TURNO EXTRA 6 HS.	1
92	GUARDIAS TURNO EXTRA FS.	1
271442300	VASQUEZ VIOLETA PATRICIA	
91	GUARDIAS TURNO EXTRA 6 HS.	4
92	GUARDIAS TURNO EXTRA FS.	4
270287300	CAYROL VERONICA CECILIA	
91	GUARDIAS TURNO EXTRA 6 HS.	1
92	GUARDIAS TURNO EXTRA FS.	1
270899300	CORREA CRISTIAN ALDO MAXIMILIANO	
91	GUARDIAS TURNO EXTRA 6 HS.	17
92	GUARDIAS TURNO EXTRA FS.	13

Maria Concepción Vergara
Secretaría de Salud Comunitaria
Ministerio de Salud

000125

Cda. Resolución S.S.C. N° / 2014

LEGajo	APELLIDO	CANT.
270126800	DUARTE PABLO DANIEL	
91	GUARDIAS TURNO EXTRA 6 HS.	4
92	GUARDIAS TURNO EXTRA FS.	3
270748800	PEDRONA CRISTINA SILVANA JOSEFINA	
91	GUARDIAS TURNO EXTRA FS.	3
280712300	SOSA ANDREA ISABEL	
91	GUARDIAS TURNO EXTRA 6 HS.	4
92	GUARDIAS TURNO EXTRA FS.	4
280722300	ROMERO CRISTIAN ROBERTO	
91	GUARDIAS TURNO EXTRA 6 HS.	1
92	GUARDIAS TURNO EXTRA FS.	2
290260900	DUARTE ALEGRA ANGELICA	
91	GUARDIAS TURNO EXTRA 6 HS.	1
92	GUARDIAS TURNO EXTRA FS.	4
291021200	MAMANI LORENA SOLEDAD	
91	GUARDIAS TURNO EXTRA 6 HS.	4
92	GUARDIAS TURNO EXTRA FS.	6
300426800	CHURQUENA BENEDICTA	
91	GUARDIAS TURNO EXTRA 6 HS.	1
92	GUARDIAS TURNO EXTRA FS.	1
300901400	ROSALLES SOLEDAD LOURDES	
91	GUARDIAS TURNO EXTRA 6 HS.	4
92	GUARDIAS TURNO EXTRA FS.	1
300874000	APAIZA SARA MELAGROS	
91	GUARDIAS TURNO EXTRA 6 HS.	1
92	GUARDIAS TURNO EXTRA FS.	1
310506000	PALTA GRACIELA MERCEDES	
91	GUARDIAS TURNO EXTRA 6 HS.	6
92	GUARDIAS TURNO EXTRA FS.	3
312169300	TOLARA ELIZABETH	
91	GUARDIAS TURNO EXTRA 6 HS.	6
92	GUARDIAS TURNO EXTRA FS.	4
314567900	NUVE GISELA MARISOL	
91	GUARDIAS TURNO EXTRA 6 HS.	7
314657500	SALAZAR OQUEDEVAN ESTEBAN	
91	GUARDIAS TURNO EXTRA 6 HS.	8
92	GUARDIAS TURNO EXTRA FS.	9
3147297500	CABELLO JORGE ANTONIO	
91	GUARDIAS TURNO EXTRA 6 HS.	1
92	GUARDIAS TURNO EXTRA FS.	1

Maria Concepción Vergara
Secretaría de Salud Comunitaria
Ministerio de Salud

000125
Cde. Resolución S.S.C.N° / 2014

AGENTE	APellidos	CANT.
3147114000	FRAD NORBERTO JUAN	
3147331101	91. GUARDIAS TURNO EXTRA 8 HS.	3
	91. GUARDIAS TURNO EXTRA 6 HS.	3
	91. GUARDIAS TURNO EXTRA PS	3
3149903000	VELALBA ADRIANA	
	91. GUARDIAS TURNO EXTRA 8 HS.	3
	91. GUARDIAS TURNO EXTRA PS	1
3160042000	VENARA ANA MARIEL	
	91. GUARDIAS TURNO EXTRA 8 HS.	3
3183502600	ANDRADA LUISA PAOLA	
	91. GUARDIAS TURNO EXTRA 8 HS.	1
	91. GUARDIAS TURNO EXTRA PS	1
3211071000	TORREYRA GABRIELA BEATRIZ	
	91. GUARDIAS TURNO EXTRA 8 HS.	1
3276970100	GALLI MARIA EMILIA	
	91. GUARDIAS TURNO EXTRA 8 HS.	7
	91. GUARDIAS TURNO EXTRA PS	4
3271123800	VIZ LE GROSILDA NUNEZ	
	91. GUARDIAS TURNO EXTRA 8 HS.	4
	91. GUARDIAS TURNO EXTRA PS	5
3275784400	MARQUEZ SILVANA ESTELA	
	91. GUARDIAS TURNO EXTRA PS	2
3290508100	MAMANI SILVIA ROSITA	
	91. GUARDIAS TURNO EXTRA 6 HS.	3
	91. GUARDIAS TURNO EXTRA PS	4

Cant. de Agentes: 225 Cant. de Guardias: 882

Maria Concepcion Vargas
Abogada en el Poder Judicial
Secretaría de Salud Comunitaria
Ministerio de Salud



Cde. Resolución S.S.C.N°

000130
/ 2014

ANEXO I

AGENTE	Apellidos	CANT.
1330019000	AMORIM ISABEL SONIA DEL CARMEN	
	71. GUARDIA ACTIVA 8 HS.	12,50
	71. GUARDIA ACTIVA PS 8 HS.	3,00
1223379000	DEL CUNO RITA MACDONALDA	
	91. GUARD. ACT. PS 8 HS.	4,00
1503500000	MUNEZ OLIVERA	
	91. GUARD. ACT. PS 8 HS.	1,00
1432900000	COMEZ MARTA GRACIELA	
	71. GUARDIA ACTIVA 8 HS.	9,50
	71. GUARDIA ACTIVA PS 8 HS.	4,00
	91. GUARD. ACT. PS 8 HS.	1,00
1463310001	MARINO FABIANA GRACIELA	
	71. GUARDIA ACTIVA 8 HS.	1,00
	91. GUARD. ACT. PS 8 HS.	1,00
1510017000	FEJUDO CLAUDIA ANGELICA	
	91. GUARD. ACT. PS 8 HS.	1,00
1430007430	LACOS MARY DEL CARMEN	
	91. GUARD. ACT. PS 8 HS.	1,00
1770001300	ANTEGAS ELISA	
	91. GUARD. ACT. PS 8 HS.	1,00
1770001300	SOTO LUISA DEL CARMEN	
	91. GUARD. ACT. PS 8 HS.	3,00
1477130000	MILLANDELO MIRIAM BLANCA CALABRA	
	71. GUARDIA ACTIVA 8 HS.	1,00
1070000000	LUGO CHEN AIDA	
	91. GUARD. ACT. PS 8 HS.	1,00
2000311500	ROZAS MARIA LUISA	
	71. GUARDIA ACTIVA 8 HS.	1,00
	71. GUARDIA ACTIVA PS 8 HS.	1,00
2160000400	ALICE AMERICA ALEJANDRA	
	91. GUARD. ACT. PS 8 HS.	1,00
2174000000	MESCHER MARIA VERONICA	
	91. GUARD. ACT. PS 8 HS.	1,00
2174000000	MUNELLO KARINA ELIZABETH	
	71. GUARDIA ACTIVA PS 8 HS.	1,00
2020000000	ORTIZ MARIA	
	91. GUARD. ACT. PS 8 HS.	1,00
2160000000	LAMAS ELIZABETH ESTELA	
	91. GUARD. ACT. PS 8 HS.	1,00
2031210000	PEREZ CRISTINA ALBERTO	
	91. GUARD. ACT. PS 8 HS.	1,00
2031200000	TACCO PAOLA CATYRA	
	71. GUARDIA ACTIVA 8 HS.	4,00
	71. GUARDIA ACTIVA PS 8 HS.	1,00
	91. GUARD. ACT. PS 8 HS.	1,00
2030010000	ZAPATA OSCAR LUCIANO	
	71. GUARDIA ACTIVA 8 HS.	2,00
	71. GUARDIA ACTIVA PS 8 HS.	1,00
2031000000	MERIMAR ANA BELINDA	
	71. GUARDIA ACTIVA 8 HS.	7,00
	71. GUARDIA ACTIVA PS 8 HS.	3,00
2030000000	MARABONDI SILVIA LUISA	
	91. GUARD. ACT. PS 8 HS.	1,00
2030000000	MARINO CARLOS LUIS ALEJANDRO	
	91. GUARD. ACT. PS 8 HS.	1,00
	91. GUARD. ACT. PS 8 HS.	1,00
2031000000	OSCO SILVIA BELEN	
	71. GUARDIA ACTIVA PS 8 HS.	1,00
	91. GUARD. ACT. PS 8 HS.	1,00



Maria Concepcion Vargas
Abogada en el Poder Judicial
Secretaría de Salud Comunitaria
Ministerio de Salud

000130
Cde. Resolución S.S.C.N° / 2014

ANEXO I

AGENTE	Apellidos	CANT.
1330019000	AMORIM ISABEL SONIA DEL CARMEN	
	71. GUARDIA ACTIVA 8 HS.	12,50
	71. GUARDIA ACTIVA PS 8 HS.	3,00
1223379000	DEL CUNO RITA MACDONALDA	
	91. GUARD. ACT. PS 8 HS.	4,00
1503500000	MUNEZ OLIVERA	
	91. GUARD. ACT. PS 8 HS.	1,00
1432900000	COMEZ MARTA GRACIELA	
	71. GUARDIA ACTIVA 8 HS.	9,50
	71. GUARDIA ACTIVA PS 8 HS.	4,00
	91. GUARD. ACT. PS 8 HS.	1,00
1463310001	MARINO FABIANA GRACIELA	
	71. GUARDIA ACTIVA 8 HS.	1,00
	91. GUARD. ACT. PS 8 HS.	1,00
1510017000	FEJUDO CLAUDIA ANGELICA	
	91. GUARD. ACT. PS 8 HS.	1,00
1430007430	LACOS MARY DEL CARMEN	
	91. GUARD. ACT. PS 8 HS.	1,00
1770001300	ANTEGAS ELISA	
	91. GUARD. ACT. PS 8 HS.	1,00
1770001300	SOTO LUISA DEL CARMEN	
	91. GUARD. ACT. PS 8 HS.	3,00
1477130000	MILLANDELO MIRIAM BLANCA CALABRA	
	71. GUARDIA ACTIVA 8 HS.	1,00
1070000000	LUGO CHEN AIDA	
	91. GUARD. ACT. PS 8 HS.	1,00
2000311500	ROZAS MARIA LUISA	
	71. GUARDIA ACTIVA 8 HS.	1,00
	71. GUARDIA ACTIVA PS 8 HS.	1,00
2160000400	ALICE AMERICA ALEJANDRA	
	91. GUARD. ACT. PS 8 HS.	1,00
2174000000	MESCHER MARIA VERONICA	
	91. GUARD. ACT. PS 8 HS.	1,00
2174000000	MUNELLO KARINA ELIZABETH	
	71. GUARDIA ACTIVA PS 8 HS.	1,00
2020000000	ORTIZ MARIA	
	91. GUARD. ACT. PS 8 HS.	1,00
2160000000	LAMAS ELIZABETH ESTELA	
	91. GUARD. ACT. PS 8 HS.	1,00
2031210000	PEREZ CRISTINA ALBERTO	
	91. GUARD. ACT. PS 8 HS.	1,00
2031200000	TACCO PAOLA CATYRA	
	71. GUARDIA ACTIVA 8 HS.	4,00
	71. GUARDIA ACTIVA PS 8 HS.	1,00
	91. GUARD. ACT. PS 8 HS.	1,00
2030010000	ZAPATA OSCAR LUCIANO	
	71. GUARDIA ACTIVA 8 HS.	2,00
	71. GUARDIA ACTIVA PS 8 HS.	1,00
2031000000	MERIMAR ANA BELINDA	
	71. GUARDIA ACTIVA 8 HS.	7,00
	71. GUARDIA ACTIVA PS 8 HS.	3,00
2030000000	MARABONDI SILVIA LUISA	
	91. GUARD. ACT. PS 8 HS.	1,00
2030000000	MARINO CARLOS LUIS ALEJANDRO	
	91. GUARD. ACT. PS 8 HS.	1,00
	91. GUARD. ACT. PS 8 HS.	1,00
2031000000	OSCO SILVIA BELEN	
	71. GUARDIA ACTIVA PS 8 HS.	1,00
	91. GUARD. ACT. PS 8 HS.	1,00



Maria Concepcion Vargas
Abogada en el Poder Judicial
Secretaría de Salud Comunitaria
Ministerio de Salud

000130
Cde. Resolución S.S.C.N° / 2014

ANEXO I

AGENTE	Apellidos	CANT.
2000000000	DAZAN VERONICA VALERIA	
	71. GUARDIA ACTIVA PS 8 HS.	2,00
	91. GUARD. ACT. PS 8 HS.	4,00
2000000000	LATANDERIA CALABRA	
	71. GUARDIA ACTIVA PS 8 HS.	1,00
	91. GUARD. ACT. PS 8 HS.	4,00
0400000000	PEREZ LUISA ROSARIO	
	91. GUARD. ACT. PS 8 HS.	1,00
0204000000	MARINEROS LUIS ALEJANDRO	
	71. GUARDIA ACTIVA PS 8 HS.	1,00
0200000000	SILVANA TORRES VICTORIA ANDREA	
	91. GUARD. ACT. PS 8 HS.	1,00

Cant. de Agentes: 30 Cant. de Guardias: 1000



Maria Concepcion Vargas
Abogada en el Poder Judicial
Secretaría de Salud Comunitaria
Ministerio de Salud



000131
Cde. Resolución S.S.C.N° / 2014

ANEXO I

LEGADO	APELLIDO	Cond.
118501000	PUERTO BARRA NCEN	15
221261000	RIJUELA PABLA DOBLE	20

Cond. de Agente: 2 Cond. de Guardia: 45

María Cristina Vergara
Abogada en la Provincia de Tierra del Fuego
Argentina

María Cristina Vergara
Abogada en la Provincia de Tierra del Fuego
Argentina



Provincia de Tierra del Fuego, Argentina
Código de Resolución S.S.C.N°
000142

ANEXO I - CDE RESOLUCION S.S.C.N°

ENERO 2014

LEGADO N°	APELLIDO	CATEGORIA	ACTIVIDADES					PUNTOS	
			1	2	3	4	5	6	7
118501000	PUERTO BARRA NCEN	15	1	1	1	1	1	1	1
221261000	RIJUELA PABLA DOBLE	20	1	1	1	1	1	1	1
221261000	RIJUELA PABLA DOBLE	20	1	1	1	1	1	1	1
221261000	RIJUELA PABLA DOBLE	20	1	1	1	1	1	1	1
221261000	RIJUELA PABLA DOBLE	20	1	1	1	1	1	1	1
221261000	RIJUELA PABLA DOBLE	20	1	1	1	1	1	1	1
221261000	RIJUELA PABLA DOBLE	20	1	1	1	1	1	1	1
221261000	RIJUELA PABLA DOBLE	20	1	1	1	1	1	1	1
221261000	RIJUELA PABLA DOBLE	20	1	1	1	1	1	1	1

María Cristina Vergara
Abogada en la Provincia de Tierra del Fuego
Argentina

María Cristina Vergara
Abogada en la Provincia de Tierra del Fuego
Argentina

María Cristina Vergara
Abogada en la Provincia de Tierra del Fuego
Argentina



Provincia de Tierra del Fuego, Argentina
Código de Resolución S.S.C.N°
000159

ANEXO I

CENTRO ASISTENCIAL JOHNN
PUERTO SANTARITA "LAGO RECONQUISTO"
GUARDIAS ACTIVAS Y PASIVAS ENERO 2014

CAT./ACRUP	LEGADO N°	APELLIDO Y NOMBRE	GUARDIAS EFECTIVAS
21 P.A. y T.	211829600	CANCINO, Juan Bautista	CUATRO (4) 24 Hs. Día Hielo
21 P.A. y T.	211829600	CANCINO, Juan Bautista	CINCO (5) Pasivos de Alto Riesgo
10 P.O.M. y S.	2011192300	CASTRO, Sandra Emilia	DOS (2) 24 Hs. Día Hielo
22 P.A. y T.	1801661300	CASTRO, Sandra Emilia	CUATRO (4) 24 Hs. Día Hielo
22 P.A. y T.	1801661300	CASTRO, Sandra Emilia	UNA (1) 24 Hs. Fin de Semana
22 P.A. y T.	1801661300	CASTRO, Sandra Emilia	CINCO (5) Pasivos de Alto Riesgo

María Cristina Vergara
Abogada en la Provincia de Tierra del Fuego
Argentina

María Cristina Vergara
Abogada en la Provincia de Tierra del Fuego
Argentina

María Cristina Vergara
Abogada en la Provincia de Tierra del Fuego
Argentina



000173

GOBIERNO DE LA PROVINCIA DE TIERRA DEL
FUEGO, ANTÁRTIDA E ISLAS DEL ATLÁNTICO SUR

MINISTERIO DE SALUD
CONCURSO DE PRECIOS N° 9/2014

"ADQUISICIÓN DE SOLUCIÓN FISIOTÉRMICA DESTINADAS
A LOS DIFERENTES SERVICIOS DEL HOSPITAL REGIONAL
RÍO GRANDE DEPENDIENTE DEL MINISTERIO DE SALUD
DE LA PROVINCIA"

FECHA DE APERTURA: 1/04/14
LUGAR: Dirección Contable - Ministerio de Salud de la Provincia de Tierra
del Fuego.
DOMICILIO: Calle Río Grande N° 9, esquina Pasaje Basket, de la ciudad de
Ushuaia.
HORA: 10 hs.

María Cristina Vergara
Abogada en la Provincia de Tierra del Fuego
Argentina

000173

CONSEJO DE FISCOS Nº 1/2014

plazo del punto 76 del Decreto Provincial Nº 674/11, con el objeto del importe de la Garantía de Oferta.

9º - NORMAS DE CONSTITUCION DE LAS GARANTIAS

- En efectivo, mediante depósito en el BANCO PROVINCIA DE TIERRA DEL FUEGO, ANTÁRTIDA E ISLAS DEL ATLÁNTICO SUR, Cuentas Ordinarias del Tesoro Nº 1710/9076, por el monto correspondiente a cada oferta.
- En cheque certificado a giro, contra una entidad bancaria de la PROVINCIA DE TIERRA DEL FUEGO, ANTÁRTIDA E ISLAS DEL ATLÁNTICO SUR. El seguro de depósito del cheque a giro debe de los plazos establecidos en el presente Pliego.
- En títulos al portador a su valor nominal, de la deuda pública Nacional, bonos del Tesoro emitidos por el Estado, bonos hipotecarios a cargo del Banco Central de la República Argentina, o cualquier otro valor similar emitido, Provisional o Municipal, siempre que con los mismos valores oficialmente en la Bolsa de Comercio de Buenos Aires. En caso de emisión de los valores a que se refiere este apartado, se formalizará cargo por los gastos que ella conlleva y por la diferencia que resulte si se liquidare bajo la par. El eventual excedente queda sujeto a las disposiciones de los puntos 29 y 30 del Decreto Provincial Nº 674/11.
- Con aval bancario o otra fianza bancaria, pudiendo limitarse solamente al otorgado de Montevideo de Oferta.
- Mediante la afectación de créditos que el proponente o adjudicatario tengan liquidados y al cubrir en organismos de la Administración Provincial, a cuyo efecto el interesado deberá presentar a la fecha de la constitución de la garantía la certificación pertinente.
- Con seguro de caución, a favor de la PROVINCIA DE TIERRA DEL FUEGO, ANTÁRTIDA E ISLAS DEL ATLÁNTICO SUR, emitido por la Superintendencia de Seguros de la Nación sin restricción alguna.
- Con pagaré sin protesto aceptado por quienes tengan el uso de la caución social o actúan con poder suficiente del adjudicatario, por un monto que no supere el diez por ciento (10%) del monto previsto para la constitución de oferta, a favor de la "PROVINCIA DE TIERRA DEL FUEGO, ANTÁRTIDA E ISLAS DEL ATLÁNTICO SUR" sin restricciones.

10º - DEVOLUCION DE LAS GARANTIAS

Se devuelve de Oficio:

- Las Garantías de Oferta, a los oferentes que no resulten adjudicatarios; a quienes presenten ofertas fuera de término y por lo tanto resulten inadmisibles; y a los Adjudicatarios una vez concluida la Garantía de Adjudicación.
- Las Garantías de Adjudicación, una vez cumplido el contrato respectivo.

11º - ANEXOS Y DOCUMENTOS

Se adjunta:

1. Formulario de Oferta.

2. Formulario de Adjudicación.

3. Formulario de Contratación.

4. Formulario de Entrega.

5. Formulario de Pago.

6. Formulario de Recepción.

7. Formulario de Devolución.

8. Formulario de Cancelación.

9. Formulario de Suspensión.

10. Formulario de Resolución.

11. Formulario de Ejecución.

12. Formulario de Cierre.

13. Formulario de Liquidación.

14. Formulario de Archivo.

15. Formulario de Seguimiento.

16. Formulario de Evaluación.

17. Formulario de Informe.

18. Formulario de Conclusión.

19. Formulario de Finalización.

20. Formulario de Cierre.

21. Formulario de Archivo.

22. Formulario de Seguimiento.

23. Formulario de Evaluación.

24. Formulario de Informe.

25. Formulario de Conclusión.

26. Formulario de Finalización.

27. Formulario de Cierre.

28. Formulario de Archivo.

29. Formulario de Seguimiento.

30. Formulario de Evaluación.

31. Formulario de Informe.

32. Formulario de Conclusión.

33. Formulario de Finalización.

34. Formulario de Cierre.

35. Formulario de Archivo.

36. Formulario de Seguimiento.

37. Formulario de Evaluación.

38. Formulario de Informe.

39. Formulario de Conclusión.

40. Formulario de Finalización.

41. Formulario de Cierre.

42. Formulario de Archivo.

43. Formulario de Seguimiento.

44. Formulario de Evaluación.

45. Formulario de Informe.

46. Formulario de Conclusión.

47. Formulario de Finalización.

48. Formulario de Cierre.

49. Formulario de Archivo.

50. Formulario de Seguimiento.

51. Formulario de Evaluación.

52. Formulario de Informe.

53. Formulario de Conclusión.

54. Formulario de Finalización.

55. Formulario de Cierre.

000173

CONSEJO DE FISCOS Nº 1/2014

Cada oferta deberá presentar la siguiente información:

- Certificado de inscripción en el registro de proveedores PROTEF vigente, emitido por la Contrataría General y/o Dirección General de Contratación, dependiente de la Subsecretaría de Hacienda y Contratación.
- Poderes concedidos y toda otra documentación que acredite fehacientemente el carácter que reviste a los personas que rubrican las hojas que integran la presentación de la OFERTA.
- Documento Nacional de Identidad del OFERTANTE o REPRESENTANTE que rubricará todas las hojas que integran la presentación de la OFERTA.
- Copia del Certificado de Cumplimiento Fiscal de la Dirección General de Rentas de la Provincia de Tierra del Fuego, Antártida e Islas del Atlántico Sur en vigencia, de acuerdo a normativa vigente, o constancia de transición del mismo, debiendo presentarlo en su caso, antes de la adjudicación.

EN CASO DE QUE LA DOCUMENTACION CITADA EN LOS PUNTOS a), b) y c) SEA EN FOTOCOPIA, DEBERA SER CERTIFICADA COMO COPIA FIEL DEL ORIGINAL por un Estructo Público, Policía, Entidad Bancaria y/o agente del Estado Provincial.

12º - RECHAZO DE LAS OFERTAS

Se rechazarán por inadmisibles las OFERTAS:

- Contratadas o que se reporten de los datos de la contratación.
- Que no estén firmadas por el oferente.
- Que consten escritas en letra.
- Formuladas por firmas suspendidas al momento de la apertura de los sobres.
- A criterio del organismo licitante, las presentadas por firmas inscriptas en rubros que no guarden relación con los servicios o servicios pedidos.
- Que consten de la Oficina de Ofertas, o no se presenten los requisitos que el Pliego de Bases y Condiciones indica.
- Que no sean impresas, manuscritas o escritas en el papel, cantidad, plazo de entrega o alguna otra parte que valore a la fecha del contrato, y no sean debidamente selladas por el OFERTANTE o REPRESENTANTE al pie de la página y antes de la firma.
- Que consten en otro idioma de trabajo que el idioma y finalmente se presenten en el presente Pliego de Bases y Condiciones.

13º - LIBRO DE FORMA EN LAS OFERTAS

- Firma de firma en alguno de los libros de la presente OFERTA.
- Firma de presentación de alguna documentación que se detalla en el punto 11º ANEXOS Y DOCUMENTOS, con excepción de la Garantía de Oferta que individualmente deberá ser presentada.
- Presentación de documentación en copia simple cuando se solicite que sea en copia certificada.
- Interferencia entre el texto total del registro y el resultado del producto del precio unitario y la cantidad.

La OFERTA DEBERA SER PRESENTADA EN UN SOLO EJEMPLAR.

La OFERTA DEBERA SER PRESENTADA EN UN SOLO EJEMPLAR.

La OFERTA DEBERA SER PRESENTADA EN UN SOLO EJEMPLAR.

La OFERTA DEBERA SER PRESENTADA EN UN SOLO EJEMPLAR.

La OFERTA DEBERA SER PRESENTADA EN UN SOLO EJEMPLAR.

La OFERTA DEBERA SER PRESENTADA EN UN SOLO EJEMPLAR.

La OFERTA DEBERA SER PRESENTADA EN UN SOLO EJEMPLAR.

La OFERTA DEBERA SER PRESENTADA EN UN SOLO EJEMPLAR.

La OFERTA DEBERA SER PRESENTADA EN UN SOLO EJEMPLAR.

La OFERTA DEBERA SER PRESENTADA EN UN SOLO EJEMPLAR.

La OFERTA DEBERA SER PRESENTADA EN UN SOLO EJEMPLAR.

La OFERTA DEBERA SER PRESENTADA EN UN SOLO EJEMPLAR.

La OFERTA DEBERA SER PRESENTADA EN UN SOLO EJEMPLAR.

La OFERTA DEBERA SER PRESENTADA EN UN SOLO EJEMPLAR.

La OFERTA DEBERA SER PRESENTADA EN UN SOLO EJEMPLAR.

La OFERTA DEBERA SER PRESENTADA EN UN SOLO EJEMPLAR.

La OFERTA DEBERA SER PRESENTADA EN UN SOLO EJEMPLAR.

La OFERTA DEBERA SER PRESENTADA EN UN SOLO EJEMPLAR.

La OFERTA DEBERA SER PRESENTADA EN UN SOLO EJEMPLAR.

La OFERTA DEBERA SER PRESENTADA EN UN SOLO EJEMPLAR.

La OFERTA DEBERA SER PRESENTADA EN UN SOLO EJEMPLAR.

La OFERTA DEBERA SER PRESENTADA EN UN SOLO EJEMPLAR.

La OFERTA DEBERA SER PRESENTADA EN UN SOLO EJEMPLAR.

La OFERTA DEBERA SER PRESENTADA EN UN SOLO EJEMPLAR.

La OFERTA DEBERA SER PRESENTADA EN UN SOLO EJEMPLAR.

La OFERTA DEBERA SER PRESENTADA EN UN SOLO EJEMPLAR.

La OFERTA DEBERA SER PRESENTADA EN UN SOLO EJEMPLAR.

La OFERTA DEBERA SER PRESENTADA EN UN SOLO EJEMPLAR.

La OFERTA DEBERA SER PRESENTADA EN UN SOLO EJEMPLAR.

La OFERTA DEBERA SER PRESENTADA EN UN SOLO EJEMPLAR.

La OFERTA DEBERA SER PRESENTADA EN UN SOLO EJEMPLAR.

La OFERTA DEBERA SER PRESENTADA EN UN SOLO EJEMPLAR.

La OFERTA DEBERA SER PRESENTADA EN UN SOLO EJEMPLAR.

La OFERTA DEBERA SER PRESENTADA EN UN SOLO EJEMPLAR.

La OFERTA DEBERA SER PRESENTADA EN UN SOLO EJEMPLAR.

La OFERTA DEBERA SER PRESENTADA EN UN SOLO EJEMPLAR.

La OFERTA DEBERA SER PRESENTADA EN UN SOLO EJEMPLAR.

La OFERTA DEBERA SER PRESENTADA EN UN SOLO EJEMPLAR.

La OFERTA DEBERA SER PRESENTADA EN UN SOLO EJEMPLAR.

La OFERTA DEBERA SER PRESENTADA EN UN SOLO EJEMPLAR.

La OFERTA DEBERA SER PRESENTADA EN UN SOLO EJEMPLAR.

La OFERTA DEBERA SER PRESENTADA EN UN SOLO EJEMPLAR.

La OFERTA DEBERA SER PRESENTADA EN UN SOLO EJEMPLAR.

La OFERTA DEBERA SER PRESENTADA EN UN SOLO EJEMPLAR.

La OFERTA DEBERA SER PRESENTADA EN UN SOLO EJEMPLAR.

La OFERTA DEBERA SER PRESENTADA EN UN SOLO EJEMPLAR.

La OFERTA DEBERA SER PRESENTADA EN UN SOLO EJEMPLAR.

La OFERTA DEBERA SER PRESENTADA EN UN SOLO EJEMPLAR.

La OFERTA DEBERA SER PRESENTADA EN UN SOLO EJEMPLAR.

La OFERTA DEBERA SER PRESENTADA EN UN SOLO EJEMPLAR.

La OFERTA DEBERA SER PRESENTADA EN UN SOLO EJEMPLAR.

La OFERTA DEBERA SER PRESENTADA EN UN SOLO EJEMPLAR.

La OFERTA DEBERA SER PRESENTADA EN UN SOLO EJEMPLAR.

La OFERTA DEBERA SER PRESENTADA EN UN SOLO EJEMPLAR.

000175

GOBIERNO DE LA PROVINCIA DE TIERRA DEL
FUEGO, ANTÁRTIDA E ISLAS DEL ATLÁNTICO SUR

MINISTERIO DE SALUD
CONCURSO DE PRECIOS N° 10/2014

"ADQUISICIÓN DE INSUMOS DESTINADOS AL SERVICIO DE
ODONTOLOGÍA DEL HOSPITAL REGIONAL USHUAIA
DEPENDIENTE DEL MINISTERIO DE SALUD DE LA
PROVINCIA"

FECHA DE APERTURA: / /14-

LUGAR: Dirección Contable - Ministerio de Salud de la Provincia de Tierra

del Fuego.

DOMICILIO: Calle Río Grande N° 9, esquina Pasaje Basket, de la ciudad de

Ushuaia.

HORA: 1 hs.

CONCURSO DE PRECIOS

10/10/2014

10/10/2014

10/10/2014

10/10/2014

10/10/2014

10/10/2014

10/10/2014

10/10/2014

10/10/2014

10/10/2014

10/10/2014

10/10/2014

10/10/2014

10/10/2014

10/10/2014

10/10/2014

10/10/2014

10/10/2014

10/10/2014

10/10/2014

10/10/2014

10/10/2014

10/10/2014

10/10/2014

10/10/2014

10/10/2014

10/10/2014

10/10/2014

10/10/2014

10/10/2014

10/10/2014

10/10/2014

10/10/2014

10/10/2014

10/10/2014

10/10/2014

10/10/2014

10/10/2014

10/10/2014

10/10/2014

10/10/2014

10/10/2014

10/10/2014

10/10/2014

10/10/2014

10/10/2014

10/10/2014

10/10/2014

10/10/2014

10/10/2014

10/10/2014

10/10/2014

10/10/2014

10/10/2014

10/10/2014

10/10/2014

10/10/2014

10/10/2014

10/10/2014

10/10/2014

10/10/2014

10/10/2014

10/10/2014

10/10/2014

10/10/2014

10/10/2014

10/10/2014

10/10/2014

10/10/2014

10/10/2014

10/10/2014

10/10/2014

10/10/2014

10/10/2014

10/10/2014

10/10/2014

10/10/2014

7834 - Año de Desarrollo del Ambiente Cultural Bonaerense, en el Bicentenario del Centenario del Estado de Buenos Aires

000175

ABR-2011 - RESOLUCIÓN S.C. N°

014

LLAMADO N° 01

Ushuaia,

EXPOSICIÓN N° 0018011-MS/2011

Verse el día de 2014 a las horas

Señores

Me dirijo a Ud. solicitándole que sirva de soporte por favor en el Formulario de Cotización adjunto, que forma parte integrante del presente Pliego de Bases y Condiciones, por la adquisición de insumos destinados al Servicio de Odontología del Hospital Regional Ushuaia, dependiente del Ministerio de Salud de la Provincia, con arreglo a las condiciones estipuladas en el Pliego que se acompaña.

2014.1.- Referente a aquellos insumos que tengan fecha de vencimiento inferior a 60 días (60) días de vencimiento, contados a partir de la fecha recepción de los insumos en el Hospital Regional Ushuaia, de la provincia de Tierra del Fuego.

2014.2.- Los insumos deberán estar con el correspondiente certificado expedido por el ANMAT.

2014.3.- Los oferentes deberán presentar un cheque por depósito en garantía, por los insumos en los fondos de garantía de los oferentes.

PLAZO DE ENTREGA: Dentro de los sesenta (60) días, a partir de la notificación de la Orden de Compra, con perfil de entrega, todo que los insumos no importados, debiendo la firma adjudicataria asumir los costos.

LUGAR DE ENTREGA: Dependiente del Hospital Regional Ushuaia, día 12 de Octubre N° 65, de la ciudad de Ushuaia, Provincia de Tierra del Fuego.

PLAZO MANTENIMIENTO DE LA OFERTA: El oferente se obliga al mantenimiento de la oferta con su correspondiente garantía, durante el plazo de treinta (30) días corridos contados a partir de la fecha del acto de apertura. La obligación de mantener y garantizar la oferta se renovará automáticamente por períodos de quince (15) días corridos hasta un máximo de sesenta (60) días corridos adicionales, salvo que el oferente notifique fehacientemente al organismo solicitante su decisión de retirar de la oferta con por lo menos dos (2) días hábiles de antelación al vencimiento de su período de mantenimiento. La continuación de renovación del mantenimiento de la oferta por un nuevo período dentro del plazo establecido anteriormente, no repercutirá en la pérdida de la garantía de oferta. Si total del mantenimiento de oferta sea de noventa (90) días en caso de no formalizar la renuncia en tiempo y forma.

CONDICIONES DE PAGO: Dentro de los treinta (30) días fecha de recepción de los insumos o factura, contados a partir de la última que se presente.

CONCURSO DE PRECIOS

10/10/2014

10/10/2014

10/10/2014

10/10/2014

10/10/2014

10/10/2014

10/10/2014

10/10/2014

10/10/2014

10/10/2014

10/10/2014

10/10/2014

10/10/2014

10/10/2014

10/10/2014

10/10/2014

10/10/2014

10/10/2014

10/10/2014

10/10/2014

10/10/2014

10/10/2014

10/10/2014

10/10/2014

10/10/2014

10/10/2014

10/10/2014

10/10/2014

10/10/2014

10/10/2014

10/10/2014

10/10/2014

10/10/2014

10/10/2014

10/10/2014

10/10/2014

10/10/2014

10/10/2014

10/10/2014

10/10/2014

10/10/2014

10/10/2014

10/10/2014

10/10/2014

10/10/2014

10/10/2014

10/10/2014

10/10/2014

10/10/2014

10/10/2014

10/10/2014

10/10/2014

10/10/2014

10/10/2014

10/10/2014

10/10/2014

10/10/2014

10/10/2014

10/10/2014

10/10/2014

10/10/2014

10/10/2014

10/10/2014

10/10/2014

10/10/2014

10/10/2014

10/10/2014

10/10/2014

10/10/2014

10/10/2014

10/10/2014

10/10/2014

10/10/2014

10/10/2014

10/10/2014

10/10/2014

10/10/2014

000175

CONCURSO DE PUJOS N° 102014

6°.- APERTURA DE OFERTA:

Se realizará en la Dirección Comunal del Ministerio de Salud, denominada en Calle Rio Grande N° 9, Esquina Plaza Bolívar de la ciudad de Ushuaia, el día de de 2014 a las hs.

Las ofertas se presentarán en la Dirección Comunal del Ministerio de Salud, hasta la fecha y hora indicada. Para cualquier consulta, podrá comunicarse al 08 (0996) - 422051 o (0991) - 421336, exte. 224230.

LAS OFERTAS NO RECIDIDAS HASTA LA FECHA Y HORA DE APERTURA EN LA DEPENDENCIA MENCIONADA, NO SERÁN CONSIDERADAS.

7°.- PRESENTACION DE LAS OFERTAS:

Las propuestas se presentarán conformadas en sobre cerrado sin anexo al mismo alguna, indicando en forma clara tipo de construcción, día y hora de apertura.

EL SOBRE CONTENDRA: ANTECEDENTES LEGALES, COMERCIALES Y OFERTA ECONOMICA, y se identificará como secreto a confidencial.

GOBIERNO DE LA PROVINCIA DE TIERRA DEL FUEGO,

ANTÁRTIDA E ISLAS DEL ATLÁNTICO SUR

CONCURSO DE PUJOS N° 102014

FECHA DE APERTURA: / 2014 - A LAS HORAS.

La OFERTA y toda la documentación a presentar, deberá estar rubricada con firma y autenticación del OFERTANTE o REPRESENTANTE, en todas sus fojas a excepción de aquella documentación autenticada por escritura Pública.

8°.- GARANTÍAS:

Para asegurar el cumplimiento de todas sus obligaciones, los proponentes y adjudicatarios deberán presentar en el Concurso de Pujos las garantías que se detallan a continuación, las cuales serán constituidas en cualquiera de las formas indicadas en el Punto 9° de las presentes Condiciones Particulares:

- Garantía de Oferta: Un por ciento (1%) del valor total de la oferta presentada.
- Garantía de Adjudicación: Diez por ciento (10%) del valor total de la adjudicación, la que será entregada a depositada por el adjudicatario dentro de los días (5) días hábiles siguientes a la recepción de la notificación de la adjudicación.

Al adjudicatario que no integre la Garantía de Adjudicación dentro del plazo señalado en el punto precedente, se le rescindirá el contrato sin las condiciones establecidas en el primer

AL CORPO DEL N° 0702014

Marta Cordero Oficial
del N° 0702014
Secretaría de Salud Comunitaria
Provincia de Tierra del Fuego

000175

CONCURSO DE PUJOS N° 102014

Cada oferta deberá presentar la siguiente información:

- Certificado de inscripción en el registro de proveedores PROVEF vigente, emitido por la Contraloría General y/o Dirección General de Contratación, dependiente de la Subsecretaría de Hacienda y Contratación.
- Proforma concebida y toda otra documentación que acredite fehacientemente el carácter que recibirá las personas que rubrican las fojas que integran la presentación de la OFERTA.
- Documento Nacional de Identidad del OFERTANTE o REPRESENTANTE que rubricará todas las fojas que integran la presentación de la OFERTA.
- Copia del Certificado de Cumplimiento Fiscal de la Dirección General de Rentas de la Provincia de Tierra del Fuego, Antártida e Islas del Atlántico Sur en vigencia, de acuerdo a normativa vigente, o constancia de transición del mismo, debiendo presentarlo en su caso, antes de la adjudicación.

EN CASO DE QUE LA DOCUMENTACION CITADA EN LOS PUNTOS a), b) y c) SEA EN FOTOCOPIA, DEBERA SER CERTIFICADA COMO COPIA FIEL DEL ORIGINAL, por un Escribano Público, Policía, Estadal, Notario y/o agente del Estado Provincial.

12°.- RECHAZO DE LAS OFERTAS:

Serán rechazadas por no cumplir las OFERTAS:

- Cualquier oferta o que se aparten de las bases de la contratación.
- Que no estén firmadas por el oferente.
- Que no estén escritas con lápiz.
- Intermedias por firma suspendida al momento de la apertura de las ofertas.
- A criterio del organismo licitante, las presentadas por firmas ilegales o sobre que no guarden relación con los elementos o servicios pedidos.
- Que carezcan de la Garantía de Oferta o no se presentaran las mismas que el Fuego de Bases y Condiciones generales.
- Que no estén rubricadas, autenticadas o autenticadas en el precio, cantidad, plazo de entrega o alguna otra parte que hiciera a la esencia del contrato, y no estuviera debidamente rubricada por el OFERTANTE o REPRESENTANTE al pie de la página y una de la firma.
- Que incurran en otras causas de inhabilitación que exprese y fundamente en presente en el presente Pliego de Bases y Condiciones.

13°.- PRINCIPIO DE FORMA EN LAS OFERTAS:

- Falta de firma en alguna de las hojas de la propuesta o PLIEGO.
- Falta de presentación de alguna documentación que se deba en el punto 11° ANTECEDENTES LEGALES, sin excepción de la Garantía de Oferta que indistintamente deberá ser presentada.
- Presencia de documentación en copia simple cuando se exige que sea en copia certificada.
- Diferencias entre el monto total del negocio y el resultado del producto del precio unitario y la cantidad.
- Si no es la conformidad de la garantía de oferta.

Marta Cordero Oficial
del N° 0702014
Secretaría de Salud Comunitaria
Provincia de Tierra del Fuego

AL CORPO DEL N° 0702014

000175

CONCURSO DE PUJOS N° 102014

punto del punto 7° del Decreto Provincial N° 67411, con prioridad del importe de la Garantía de Oferta.

9°.- FORMAS DE CONSTITUCION DE LAS GARANTIAS:

- En efectivo, mediante depósito en el BANCO PROVINCIA DE TIERRA DEL FUEGO, ANTÁRTIDA E ISLAS DEL ATLÁNTICO SUR, Cuentas Corrientes del Tesoro N° 17035579, acompañando comprobante de depósito.
- En cheque certificado a giro, contra una entidad bancaria de la PROVINCIA DE TIERRA DEL FUEGO, ANTÁRTIDA E ISLAS DEL ATLÁNTICO SUR, el organismo depositará el cheque o giro dentro de los plazos establecidos en el presente Pliego.
- En cheques otorgados a su valor nominal, de la deuda pública Nacional, bonos del Tesoro emitidos por el Estado, bonos hipotecarios a cargo del Banco Central de la República Argentina, o cualquier otro valor similar Nacional, Provincial o Municipal siempre que una vez otorgados estén otorgados en la Sede de Contratación de Buenos Aires. En caso de otorgación de los valores a que se refiere este apartado, se formará copia por los gastos que ella implica y por la diferencia que surtiere si no liquidan bajo la par. El eventual excedente queda sujeto a las disposiciones de los puntos 20 y 30 del Decreto Provincial N° 67411.
- Con aval bancario o otra fuente bancaria, pudiendo limitarse solamente al título de Mantenimiento de Oferta.

- Mediante la otorgación de créditos que el proponente o adjudicatario tenga liquidados y el sobre en seguridad de la Administración Provincial, a cuyo efecto el interesado deberá presentar a la fecha de la constitución de la garantía la certificación pertinente.
- Con seguro de caución, a favor de la PROVINCIA DE TIERRA DEL FUEGO, ANTÁRTIDA E ISLAS DEL ATLÁNTICO SUR, que cubra el monto de la oferta aprobada por la Dependencia de Seguros de la Nación sin reservas ni limitaciones.
- Con pagaré sin protesto suscrito por quienes tengan el uso de la cuenta social o actúan con poder suficiente del adjudicatario, por un monto que no supere el diez por ciento (10%) del límite previsto para la contratación directa, a favor de la "PROVINCIA DE TIERRA DEL FUEGO, ANTÁRTIDA E ISLAS DEL ATLÁNTICO SUR" sin amortización.

10°.- DEVOLUCION DE LAS GARANTIAS:

Se devolverá de Oficio:

- Las Garantías de Oferta, a los oferentes que no resulten adjudicatarios, a quienes presenten oferta fuera de tiempo y por la tanto resulten inadmisibles, y a los Adjudicatarios, una vez concluida la ejecución de la obra.
- Las Garantías de Adjudicación, una vez concluida la ejecución de la obra.

11°.- ANTECEDENTES LEGALES:

AL CORPO DEL N° 0702014

Marta Cordero Oficial
del N° 0702014
Secretaría de Salud Comunitaria
Provincia de Tierra del Fuego

000175

CONCURSO DE PUJOS N° 102014

- Falta de precio unitario o de totalidad de las ofertas.
- Oferta de precio que no implique su exacta correspondencia con los datos presentados.

La OFERTA que contenga defectos formales, podrá ser rubricada dentro de los sesenta (60) días hábiles (72 hrs.) de su notificación, caso contrario la misma resultará inválida y por lo tanto será desestimada.

14°.- COTIZACIÓN:

La cotización se realizará en pesos, fijos e inconvertibles, y no se contemplará cotización de quote autorizada de precios. La oferta deberá estar rubricada de acuerdo con las siguientes instrucciones:

- Puede unitario y total en números con hasta dos decimales por redondeo. En caso de que el total del negocio no se corresponda con el precio unitario del mismo, se tomará el precio unitario como base para determinar el total de la OFERTA.
- En números y letras al total general de la OFERTA. El mismo deberá comprender todos los gastos necesarios para la entrega de los elementos en la forma y condiciones fijadas en el PLIEGO.
- Los descuentos, bonificaciones o rebajas que eventualmente se otorguen deberán rubricarse sobre el valor total de la OFERTA.
- Si no se indica el origen del producto cotizado, se entenderá que es de Industria Argentina.
- La oferta se otorgará en el lugar de destino controlado el día, mes, año, día y hora por el monto del adjudicatario, según la oferta en el Decreto Provincial N° 67411 artículo 34 punto 38.

15°.- FACTURACION:

Las empresas emisoras de Facturas tipo B, C o E a nombre del "Gobierno de la Provincia de Tierra del Fuego, Antártida e Islas del Atlántico Sur" contra prestación del servicio realizado, consignando el número de C.U.I.T. del Gobierno de la Provincia "C.U.I.T. N° 30-6446245-4" y la leyenda "Bienes Económicos". En todos los casos, el personal de planta permanente involucrado, presentará la conformidad respecto de la recepción de los bienes o servicios adjudicados. Asimismo, deberá presentar el Certificado de Cumplimiento Fiscal emitido por la Dirección General de Rentas debidamente autenticado.

16°.- I.V.A.:

Se entiende que la Gobernación se encuentra sujeta del I.V.A., como así también sujeta por las beneficiarias de la Ley 19.843.

17°.- PAGO:

La Gobernación actuará como agente de retención del impuesto a los Ingresos Brutos (art. 7 - Código Fiscal), debiendo al proveedor presentar obligatoriamente el número de inscripción en el Pliego de Bases y Condiciones.

Marta Cordero Oficial
del N° 0702014
Secretaría de Salud Comunitaria
Provincia de Tierra del Fuego

AL CORPO DEL N° 0702014



Gobierno de Tierra del Fuego
Antártida e Islas
del Atlántico Sur

000175

Formulario de Cotización

Concurso de Precio Nro 000102014

Expediente: 015011-MS-13

Nota Pedido: 882

Llamado Nro 01

Responsable: 00000

Nombre o Razón Social del Proponente:

Domicilio:

C.U.I.T.:

Teléfono:

Comentario: 15.444 de los recursos destinados al Servicio

de Odontología de la HSA, dependiente del

M^o de Salud de la Pcia.

Item	Descripción	Cantidad	Valor Unitario	Valor Total
0101	servicio odontológico	1	10,00	10,00
0102	servicio odontológico	1	10,00	10,00
0103	servicio odontológico	1	10,00	10,00
0104	servicio odontológico	1	10,00	10,00
0105	servicio odontológico	1	10,00	10,00
0106	servicio odontológico	1	10,00	10,00
0107	servicio odontológico	1	10,00	10,00
0108	servicio odontológico	1	10,00	10,00
0109	servicio odontológico	1	10,00	10,00
0110	servicio odontológico	1	10,00	10,00
0111	servicio odontológico	1	10,00	10,00
0112	servicio odontológico	1	10,00	10,00
0113	servicio odontológico	1	10,00	10,00
0114	servicio odontológico	1	10,00	10,00
0115	servicio odontológico	1	10,00	10,00
0116	servicio odontológico	1	10,00	10,00
0117	servicio odontológico	1	10,00	10,00
0118	servicio odontológico	1	10,00	10,00
0119	servicio odontológico	1	10,00	10,00
0120	servicio odontológico	1	10,00	10,00

Los precios deben expresarse en pesos con hasta dos decimales (\$.....)

Recepción de Bases: Caratula hasta: 00:00
Lugar de Presentación: Subcom. Dirección Central-Ministerio de Salud
Condición de Pago: Trámite (30) días fecha de recepción de los recursos a facturar, contados a partir de la última que ocurra.
Punto de Entrega: Se entrega el servicio a partir de la notificación de la O.C. con posterioridad a la recepción de los recursos a facturar, contados a partir de la última que ocurra.
Lugar de Entrega: Hospital Regional de Ushuaia
Comitente de Entrega: Calle 12 de Octubre N° 85-C P 9410 Ushuaia TDF.
Validez de la Oferta: Según Pliego de Bases y Condiciones.

Impreso Usuario: Micaela María Fernández Día: 00/03/2014 Hora: 13:04

Página Nro 22 de 25

Las Islas Malvinas, Georgias y Sandwich del Sur son y serán Argentinas

María Gabriela Vergara
Secretaría de Gobierno
Subcomisión de Bases y Condiciones



Gobierno de Tierra del Fuego
Antártida e Islas
del Atlántico Sur

000175

Formulario de Cotización

Concurso de Precio Nro 000102014

Expediente: 015011-MS-13

Nota Pedido: 882

Llamado Nro 01

Responsable: 00000

Nombre o Razón Social del Proponente:

Domicilio:

C.U.I.T.:

Teléfono:

Comentario: 15.444 de los recursos destinados al Servicio

de Odontología de la HSA, dependiente del

M^o de Salud de la Pcia.

Item	Descripción	Cantidad	Valor Unitario	Valor Total
0101	servicio odontológico	1	10,00	10,00
0102	servicio odontológico	1	10,00	10,00
0103	servicio odontológico	1	10,00	10,00
0104	servicio odontológico	1	10,00	10,00
0105	servicio odontológico	1	10,00	10,00
0106	servicio odontológico	1	10,00	10,00
0107	servicio odontológico	1	10,00	10,00
0108	servicio odontológico	1	10,00	10,00
0109	servicio odontológico	1	10,00	10,00
0110	servicio odontológico	1	10,00	10,00
0111	servicio odontológico	1	10,00	10,00
0112	servicio odontológico	1	10,00	10,00
0113	servicio odontológico	1	10,00	10,00
0114	servicio odontológico	1	10,00	10,00
0115	servicio odontológico	1	10,00	10,00
0116	servicio odontológico	1	10,00	10,00
0117	servicio odontológico	1	10,00	10,00
0118	servicio odontológico	1	10,00	10,00
0119	servicio odontológico	1	10,00	10,00
0120	servicio odontológico	1	10,00	10,00

Los precios deben expresarse en pesos con hasta dos decimales (\$.....)

Recepción de Bases: Caratula hasta: 00:00
Lugar de Presentación: Subcom. Dirección Central-Ministerio de Salud
Condición de Pago: Trámite (30) días fecha de recepción de los recursos a facturar, contados a partir de la última que ocurra.
Punto de Entrega: Se entrega el servicio a partir de la notificación de la O.C. con posterioridad a la recepción de los recursos a facturar, contados a partir de la última que ocurra.
Lugar de Entrega: Hospital Regional de Ushuaia
Comitente de Entrega: Calle 12 de Octubre N° 85-C P 9410 Ushuaia TDF.
Validez de la Oferta: Según Pliego de Bases y Condiciones.

Impreso Usuario: Micaela María Fernández Día: 00/03/2014 Hora: 13:04

Página Nro 24 de 25

Las Islas Malvinas, Georgias y Sandwich del Sur son y serán Argentinas

María Gabriela Vergara
Secretaría de Gobierno
Subcomisión de Bases y Condiciones



Gobierno de Tierra del Fuego
Antártida e Islas
del Atlántico Sur

000175

Formulario de Cotización

Concurso de Precio Nro 000102014

Expediente: 015011-MS-13

Nota Pedido: 882

Llamado Nro 01

Responsable: 00000

Nombre o Razón Social del Proponente:

Domicilio:

C.U.I.T.:

Teléfono:

Comentario: 15.444 de los recursos destinados al Servicio

de Odontología de la HSA, dependiente del

M^o de Salud de la Pcia.

Item	Descripción	Cantidad	Valor Unitario	Valor Total
0101	servicio odontológico	1	10,00	10,00
0102	servicio odontológico	1	10,00	10,00
0103	servicio odontológico	1	10,00	10,00
0104	servicio odontológico	1	10,00	10,00
0105	servicio odontológico	1	10,00	10,00
0106	servicio odontológico	1	10,00	10,00
0107	servicio odontológico	1	10,00	10,00
0108	servicio odontológico	1	10,00	10,00
0109	servicio odontológico	1	10,00	10,00
0110	servicio odontológico	1	10,00	10,00
0111	servicio odontológico	1	10,00	10,00
0112	servicio odontológico	1	10,00	10,00
0113	servicio odontológico	1	10,00	10,00
0114	servicio odontológico	1	10,00	10,00
0115	servicio odontológico	1	10,00	10,00
0116	servicio odontológico	1	10,00	10,00
0117	servicio odontológico	1	10,00	10,00
0118	servicio odontológico	1	10,00	10,00
0119	servicio odontológico	1	10,00	10,00
0120	servicio odontológico	1	10,00	10,00

Los precios deben expresarse en pesos con hasta dos decimales (\$.....)

Recepción de Bases: Caratula hasta: 00:00
Lugar de Presentación: Subcom. Dirección Central-Ministerio de Salud
Condición de Pago: Trámite (30) días fecha de recepción de los recursos a facturar, contados a partir de la última que ocurra.
Punto de Entrega: Se entrega el servicio a partir de la notificación de la O.C. con posterioridad a la recepción de los recursos a facturar, contados a partir de la última que ocurra.
Lugar de Entrega: Hospital Regional de Ushuaia
Comitente de Entrega: Calle 12 de Octubre N° 85-C P 9410 Ushuaia TDF.
Validez de la Oferta: Según Pliego de Bases y Condiciones.

Impreso Usuario: Micaela María Fernández Día: 00/03/2014 Hora: 13:04

Página Nro 26 de 25

Las Islas Malvinas, Georgias y Sandwich del Sur son y serán Argentinas

María Gabriela Vergara
Secretaría de Gobierno
Subcomisión de Bases y Condiciones



Gobierno de Tierra del Fuego
Antártida e Islas
del Atlántico Sur

000175

Formulario de Cotización

Concurso de Precio Nro 000102014

Expediente: 015011-MS-13

Nota Pedido: 882

Llamado Nro 01

Responsable: 00000

Nombre o Razón Social del Proponente:

Domicilio:

C.U.I.T.:

Teléfono:

Comentario: 15.444 de los recursos destinados al Servicio

de Odontología de la HSA, dependiente del

M^o de Salud de la Pcia.

Item	Descripción	Cantidad	Valor Unitario	Valor Total
0101	servicio odontológico	1	10,00	10,00
0102	servicio odontológico	1	10,00	10,00
0103	servicio odontológico	1	10,00	10,00
0104	servicio odontológico	1	10,00	10,00
0105	servicio odontológico	1	10,00	10,00
0106	servicio odontológico	1	10,00	10,00
0107	servicio odontológico	1	10,00	10,00
0108	servicio odontológico	1	10,00	10,00
0109	servicio odontológico	1	10,00	10,00
0110	servicio odontológico	1	10,00	10,00
0111	servicio odontológico	1	10,00	10,00
0112	servicio odontológico	1	10,00	10,00
0113	servicio odontológico	1	10,00	10,00
0114	servicio odontológico	1	10,00	10,00
0115	servicio odontológico	1	10,00	10,00
0116	servicio odontológico	1	10,00	10,00
0117	servicio odontológico	1	10,00	10,00
0118	servicio odontológico	1	10,00	10,00
0119	servicio odontológico	1	10,00	10,00
0120	servicio odontológico	1	10,00	10,00

TOTAL

\$.....

Los precios deben expresarse en pesos con hasta dos decimales (\$.....)

Recepción de Bases: Caratula hasta: 00:00
Lugar de Presentación: Subcom. Dirección Central-Ministerio de Salud
Condición de Pago: Trámite (30) días fecha de recepción de los recursos a facturar, contados a partir de la última que ocurra.
Punto de Entrega: Se entrega el servicio a partir de la notificación de la O.C. con posterioridad a la recepción de los recursos a facturar, contados a partir de la última que ocurra.
Lugar de Entrega: Hospital Regional de Ushuaia
Comitente de Entrega: Calle 12 de Octubre N° 85-C P 9410 Ushuaia TDF.
Validez de la Oferta: Según Pliego de Bases y Condiciones.

Impreso Usuario: Micaela María Fernández Día: 00/03/2014 Hora: 13:04

Página Nro 28 de 25

Las Islas Malvinas, Georgias y Sandwich del Sur son y serán Argentinas

María Gabriela Vergara
Secretaría de Gobierno
Subcomisión de Bases y Condiciones

RESOLUCIÓN S.S.C. Nº 000176 /16

ANEXO I

ITEM	UNIDAD	PRECIO
1076	450	211
1078	450	212
1079	450	213

1076
1078
1079

3 CORRESPONDIENTE

SECRETARÍA DE SALUD COMUNITARIA
SECRETARÍA DE SALUD COMUNITARIA
SECRETARÍA DE SALUD COMUNITARIA
SECRETARÍA DE SALUD COMUNITARIA

SECRETARÍA DE SALUD COMUNITARIA
SECRETARÍA DE SALUD COMUNITARIA
SECRETARÍA DE SALUD COMUNITARIA
SECRETARÍA DE SALUD COMUNITARIA

ANEXO I DE LA RESOLUCIÓN S.S.C. Nº 0271 /16

Componente	Importe
Nº 300000000129 monto de equipaje obras a Eje 3	\$ 234,89
Contrata N° 000019265 correspondiente al Ticket N° 300000021355	\$ 985,07
Contrata N° 000019267 correspondiente al Ticket N° 300000021354	\$ 985,07
Total	\$ 2.204,14

1076
1078
1079

SECRETARÍA DE EDUCACIÓN
SECRETARÍA DE EDUCACIÓN
SECRETARÍA DE EDUCACIÓN
SECRETARÍA DE EDUCACIÓN

"Una vida de esperanza y bienestar comienza desde el nacimiento y se fortalece con el crecimiento de cada niño, niña y adolescente".

ANEXO I DE LA RESOLUCIÓN S.S.C. Nº 0273 /16

Tipo y Nº de Factura	Importe
"B" 0001-02165199	\$ 175,90
"B" 0001-02165192	\$ 95,76
"B" 0001-02165195	\$ 391,91
"B" 0001-02165194	\$ 87,22
TOTAL	\$ 750,45

1076
1078
1079

SECRETARÍA DE EDUCACIÓN
SECRETARÍA DE EDUCACIÓN
SECRETARÍA DE EDUCACIÓN
SECRETARÍA DE EDUCACIÓN

"Una vida de esperanza y bienestar comienza desde el nacimiento y se fortalece con el crecimiento de cada niño, niña y adolescente".

ANEXO I DE LA RESOLUCIÓN S.S.C. Nº 0281 /16

Tipo y Nº de Componente	Importe
Factura "B" 0001-02165199	\$ 900,44
Factura "B" 0001-02165192	\$ 200,44
Factura "B" 0001-02165195	\$ 199,70
Factura "B" 0001-02165194	\$ 210,20
Factura "B" 0001-02165193	\$ 90,20
Factura "B" 0001-02165192	\$ 90,20
Factura "B" 0001-02165191	\$ 1.084,07
Factura "B" 0001-02165194	\$ 635,16
Factura "B" 0001-02165193	\$ 632,37
Factura "B" 0001-02165194	\$ 177,48
Factura "B" 0001-02165193	\$ 227,80
Factura "B" 0001-02165194	\$ 227,80
Nota de Crédito "B" 116286	\$ 1,39
Nota de Débito "B" 052028	\$ 35,75
TOTAL	\$ 4.785,29

1076
1078
1079

SECRETARÍA DE EDUCACIÓN
SECRETARÍA DE EDUCACIÓN
SECRETARÍA DE EDUCACIÓN
SECRETARÍA DE EDUCACIÓN

"Una vida de esperanza y bienestar comienza desde el nacimiento y se fortalece con el crecimiento de cada niño, niña y adolescente".

ANEXO I DE LA RESOLUCIÓN S.G.E. N° 0358

CENTRO EDUCATIVO DE NIVEL SECUNDARIO N° 364 - SEDE - URSULA

Apellido y Nombre	D.N.I.	Cantidad de Horas	Importe	Resolución SE
GAY, Pablo Andrés	15.970.697	3	\$ 718,39	443/12
DE SOTA, JES. Rafael Oscar	13.331.632	2	\$ 492,26	

CENTRO EDUCATIVO DE NIVEL SECUNDARIO N° 364 - ANEXO A.T.E. - URSULA

Apellido y Nombre	D.N.I.	Cantidad de Horas	Importe	Resolución SE
WERNER, María Natalia	14.984.344	6	\$ 1.476,78	1370/12

G.T.F.
H. ☒
R. ☐
A. ☐

"LAPLA NACIONAL, ORDEN Y GASTO DEL D.E. SON Y DEBEN SER IGUALES"

ANEXO I DE LA RESOLUCIÓN S.G.E. N° 0359

COLEGIO PROVINCIAL LOS ANDÉS - URSULA

Apellido y Nombre	D.N.I.	Cantidad de Horas	Importe	Resolución SE
SUPINTER, Alberto Gerardo	23.506.67	2	\$ 492,26	443/12
CAPRIATA, Juan Andrés	13.759.68	2	\$ 492,26	
AGUIRRE, Ximena	14.724.77	4	\$ 984,52	

G.T.F.
H. ☒
R. ☐
A. ☐

"LAPLA NACIONAL, ORDEN Y GASTO DEL D.E. SON Y DEBEN SER IGUALES"

ANEXO I DE LA RESOLUCIÓN S.G.E. N° 0360

CENTRO EDUCATIVO DE NIVEL SECUNDARIO N° 24 SEDE - RÍO GRANDE

Apellido y Nombre	D.N.I.	Cantidad de Horas	Importe	Periodo a abonar	Resolución SE
VERATOLOA, Mónica	24.318.794	10	\$ 2.461,26	Mayo/12	443/12
BUSTOS, Nicolás	13.966.304	25	\$ 6.153,25		
GUTIERREZ, Dora Alicia	22.827.300	8	\$ 1.976,78		
BORO, Virginia Irene	20.186.994	2	\$ 492,26		
LA FUENTE, Claudia	17.586.250	6	\$ 1.476,78		
CONTRERA, Leticia	14.551.829	3	\$ 738,39		

CENTRO EDUCATIVO DE NIVEL SECUNDARIO N° 18 - ANEXO ESCUELA PROVINCIAL N° 18 - RÍO GRANDE

Apellido y Nombre	D.N.I.	Cantidad de Horas	Importe	Periodo a abonar	Resolución SE
CASIMIRO, Cecilia Mónica	12.768.341	4	\$ 984,52	Julio/12	1370/12
MARTÍNEZ, Patricia Andrea	18.028.039	4	\$ 984,52		
CHAMORRO, Ayelén del Valle	23.78.640	4	\$ 984,52		
CARMENA, Virginia Rafael	28.025.502	4	\$ 984,52		
MEDRANO, Walter Alberto	14.589.675	4	\$ 984,52		
AGUIRRE, Natalia Isabel	28.486.252	4	\$ 984,52		
VALDEZ, Leticia Virginia	13.897.246	4	\$ 984,52		

G.T.F.
H. ☒
R. ☐
A. ☐

"LAPLA NACIONAL, ORDEN Y GASTO DEL D.E. SON Y DEBEN SER IGUALES"

0360

COLEGIO PROVINCIAL DE BUENOS GUAYAR - RÍO GRANDE

Apellido y Nombre	D.N.I.	Cantidad de Horas	Importe	Periodo a abonar	Resolución SE
FRANCIGNINI, Myriam Rosita	14.990.271	6	\$ 1.476,78	Julio/12	1370/12
PANTON, Armin	30.822.473	8	\$ 1.976,78		
GÓMEZ, Natalia	12.141.801	3	\$ 738,39		
MAUMBEY, Leticia Valeria	14.335.230	3	\$ 738,39		
GIOLLO, Mónica María	14.246.712	3	\$ 738,39		
TOMASEVICH, Franco Gabriel	30.998.689	9	\$ 2.215,17		
ACOSTA, Mariana Beatriz	27.354.329	5	\$ 1.233,95		
GRANTOS, María Isabel	13.557.407	5	\$ 1.233,95		
GONZALEZ, Carlos Marcelo	25.098.278	3	\$ 738,39		

COLEGIO SANTA MARÍA DEL RÍO - RÍO GRANDE

Apellido y Nombre	D.N.I.	Cantidad de Horas	Importe	Periodo a abonar	Resolución SE
GALLIGOS NAVARRO, Mela	18.798.364	6	\$ 1.476,78	Julio/12	443/12
PEREZ ERICANTE, Celia Elvira	14.410.483	2	\$ 492,26		
HERNANDEZ, Juana Mariana	12.416.570	6	\$ 1.476,78		

COLEGIO PROVINCIAL ANTONIA ARQUETONA - RÍO GRANDE

Apellido y Nombre	D.N.I.	Cantidad de Horas	Importe	Periodo a abonar	Resolución SE
VARGAS DORRQUEZ, Mía Virginia	18.839.879	3	\$ 738,39	Mayo/12	1370/12
GLADIA, Leticia Elisaveth	28.973.419	3	\$ 738,39		
SANCHEZ, Gladis Isabel	16.266.432	2	\$ 492,26		

G.T.F.
H. ☒
R. ☐
A. ☐

"LAPLA NACIONAL, ORDEN Y GASTO DEL D.E. SON Y DEBEN SER IGUALES"

Plaza de Toros del Fuerte, Avenida
1° de Mayo 411, Antofagasta Sur
Santiago, Argentina
Tel: +56 9 422 22 22
www.batechos.com

ANEXO I DE LA RESOLUCIÓN SGGJ N° 0361/24

COLEGIO PROVINCIAL DR. ERNESTO GUEVARA - RÍO GRANDE

Aptitud y Nombre	D.N.I.	Cantidad de Horas	Importe	Rendición \$
RUIZ DIAZ, Ariel Gonzalo	29.583.193	12	\$ 2.593,56	483/12

G.T.B.
4. 5. 6.
7.
8.

© 2000 Blackwell Science Ltd
Journal of Internal Medicine 247: 395–401

FLACIO DE JESUS MARQUES, RODRIGUE F. SARAIVA, CECILIA BARRA, JOHN PETER W. ARSETHTRONG

Ministerio de Vivienda, Puzos, de
a los del Gobierno de
Inglaterra, y a los
de la ciudad de

ANEXO I DE LA RESOLUCION S.G.E. N° 0362

COLLEGIU PROVINCIAL IERȘENI – PROF. LILIA ADĂN FELIPIA CORONILĂ – ÎN G. GRADU

Auditor y Nombre	D.N.I.	Cantidad de Duros	Importe	Resolución SE
DR SAN MARTÍN, María	16.572.960	12	\$ 298,56	44312
PINIL, David Adolfo	32.288.809	12	\$ 298,56	

CIRCUIT INDIVIDUAL FOR MARTI - USHUAIA

Apellido y Nombre	Id.N.I.	Cantidad de libros	Importe	Rosario, 5/8
Colombo, Claudio Roberto	23.872.273	1	\$ 100,00	1470712

OUT
IN <i>15</i>
R.
A

© 2000 Blackwell Science Ltd
Journal of Internal Medicine 247: 105–112

PLEASE PRINT NAME, ADDRESS AND PHONE NO. ON REVERSE OF CARD

Instituto de Tierra del Fuego, de
 la Udelar del Atlántico Sur
 Montevideo, Argentina
 e-mail: carlos@carlosm.com

ANTONIO DE LA RESOLUCIÓN 54 G.D. Nº 0363 (14)

COLEGIO PROVINCIAL LOS ANDES, USHUAIA

Apellido y Nombre	D.N.I.	Cantidad de Horas	Importe	Resolución SE
MALFA, Teresa Noemí	28.774.413	4	\$ 944,32	442/12
MENEGZ, Sonia Marian	21.211.214	2	\$ 492,26	
FERRERA, Carmen Rosa	16.150.958	2	\$ 758,19	

COLEGIO PROVINCIAL COMANDANTE LUIS PIÑARUENA - RIO GRANDE

Apellido y Nombre	D.N.I.	Cantidad de Tutorías	Importe	Resolución SE
REV, Patricia Susana	13.281.272	4	\$ 984,52	
ALCAYAGA, Ariel Alejandro	24.283.827	4	\$ 984,52	
RIVERO, A. Nancy Silvia	17.502.613	2	\$ 492,26	
LORENZO, Mercedes Patricia	26.402.087	2	\$ 492,26	
MARTINI, Erica Mariela	26.089.643	7	\$ 1.722,91	
BAIRAZZA, Adrián Marcelo	22.303.131	2	\$ 492,26	
LOPEZ, Sonia Victoria	21.356.589	2	\$ 492,26	
WITKINS, Dolores Gladys	13.184.766	2	\$ 492,26	
SANTILLAN, Mariana Eugenia	17.465.104	2	\$ 492,26	
VILLAFRUE, Mario Sebastián	28.417.627	2	\$ 492,26	
HALE, Noelia Silvana	27.271.439	2	\$ 492,26	
GATTAMORA FERNANDEZ, Ricardo Pablo José	27.224.107	4	\$ 984,52	
SGURIA, Juan Eduardo	26.173.291	7	\$ 1.722,91	
LEBUZAMON, Karina Inabel	29.723.075	5	\$ 1.230,65	
RIDDERHEIJZ, Sabrina Natalia	27.283.675	5	\$ 1.230,65	
MONTENEGRO, Valeria Laura	32.549.991	5	\$ 1.230,65	
ROVIA TORO, Lucio Cristina	18.615.887	5	\$ 1.230,65	
PEREZ, María Inés	27.019.442	2	\$ 492,26	
ZAYAS, Eduardo Norberto	26.200.413	2	\$ 492,26	
PRUDANO, Silvia Beatriz	26.177.593	2	\$ 492,26	

0.13
R. 24
K.
A.

*Lactilab Macchi S.p.A. - 20090 Cinisello B. (MI) - Italy - Tel. 0362/50001

*Arbeitskreis der Freunde der Kirche in
einem alten Gebäude des
Bischöflichen Seminars*

0363

MARQUEZ LEBLICH, Ayelen Matías	30.331.167	4	\$ 964,32	
ROMERO, Diego Rubén	22.072.618	3	\$ 492,26	
BARREIRO, Mónica Elizabeth	20.554.018	2	\$ 492,26	
GALLEGOS NAVARRO, María A.	18.788.564	4	\$ 964,32	137912
SARASUA, Claudia Inghel	24.274.996	2	\$ 492,26	
EL MANRIQUANO, Susan Gloria	18.765.934	2	\$ 492,26	
PALOMO, Viviana Mariel	20.113.631	2	\$ 492,26	
FLOU, María Julia	16.042.722	2	\$ 492,26	

UTJ
H_{eff}
R
A

Dr. J. H. W.

[†]ANÁLISIS MULTIVARIADO CONSIDERANDO LA CATEGORÍA DE SEXO, EDAD Y QUÍMICA ANTICIGARRA.

COLEGIO PROVINCIAL SUBERANA NACIONAL - RIO GRANDE					
Apellido y Nombre	D.N.I.	Cantidad de Horas	Importe	Período a abonar	Resolución SE
VILLA, Ricardo Valde	33.517.889	2	\$ 492,28	Junio/13	443/12
GONZALEZ, Andres Carlos	33.350.954	2	\$ 492,28		
SOTILLO, Ezequiel	27.580.428	2	\$ 492,28		
Solotal					

G.T.F.
H.
R.
A.

"LAS DEPENDENCIAS DEPENDIENTES Y ADSCRITAS DEL S.N. SON Y SERÁN ABIERTAS"

COLEGIO PROVINCIAL JOSÉ MARTÍ - URSULA					
Apellido y Nombre	D.N.I.	Cantidad de Horas	Importe	Período a abonar	Resolución SE
POTELA, Luis Eliseo	30.250.434	8	\$ 1.589,08	Junio/13	1378/12
ELUNGA LYZKOWSKI, Pablo	32.475.758	3	\$ 738,39		
RIBERA, Carlos	27.580.428	3	\$ 738,39		
LUBONE, Edmundo	32.790.291	8	\$ 1.476,76		

G.T.F.
H.
R.
A.

"LAS DEPENDENCIAS DEPENDIENTES Y ADSCRITAS DEL S.N. SON Y SERÁN ABIERTAS"

COLEGIO PROVINCIAL DR. BENIGNO GUEVARA - RIO GRANDE				
Apellido y Nombre	D.N.I.	Cantidad de Horas	Importe	Resolución SE
ORTIZ ROLDAN, Cristian del Valle	27.784.186	8	\$ 1.589,08	146/12
CASTELLO, Walter Taballo	22.586.589	8	\$ 1.589,08	
BO, Ezequiel Esteban	14.000.732	8	\$ 1.589,08	

G.T.F.
H.
R.
A.

"LAS DEPENDENCIAS DEPENDIENTES Y ADSCRITAS DEL S.N. SON Y SERÁN ABIERTAS"

PROYECTO EDUCATIVO ALTERNATIVO PARA ALUMNOS DE 7° Y 8° AÑO DE E.G.B. 3

Apellido y Nombre	D.N.I.	Cantidad de Horas	Importe	Período a abonar	Resolución SE
PUSINO, Gustavo Reynaldo	22.668.704	5	\$ 1.239,65	Junio/13	1378/12

PROYECTO EDUCATIVO ALTERNATIVO PARA ALUMNOS DE 7° Y 8° AÑO DE E.G.B. 3

Apellido y Nombre	D.N.I.	Cantidad de Horas	Importe	Período a abonar	Resolución SE
ESCALANTE, Silvana	31.314.524	10	\$ 2.461,30	Agosto/13	146/12

PROYECTO EDUCATIVO ALTERNATIVO PARA ALUMNOS DE 7° Y 8° AÑO DE E.G.B. 3

Apellido y Nombre	D.N.I.	Cantidad de Horas	Importe	Período a abonar	Resolución SE
ESCALANTE, Silvana	31.314.524	10	\$ 2.461,30	Septiembre/13	146/12
PUSINO, Gustavo Reynaldo	22.668.704	5	\$ 1.239,65		

PROYECTO EDUCATIVO ALTERNATIVO PARA ALUMNOS DE 7° Y 8° AÑO DE E.G.B. 3

Apellido y Nombre	D.N.I.	Cantidad de Horas	Importe	Período a abonar	Resolución SE
ESCALANTE, Silvana	31.314.524	10	\$ 2.461,30	Octubre/13	146/12
PUSINO, Gustavo Reynaldo	22.668.704	5	\$ 1.239,65		

PROYECTO EDUCATIVO DE NIVEL SECUNDARIO N° 15 - URSULA

Apellido y Nombre	D.N.I.	Cantidad de Horas	Importe	Período a abonar	Resolución SE
CEUNA, Loreo Mario	34.235.613	5	\$ 738,39	Junio/13	443/12
TAJORDA, José Luis	27.486.266	4	\$ 954,32		
MALLEA, Claudio	26.826.807	6	\$ 1.476,76		
ODDOY, Gustavo Daniel	18.432.758	3	\$ 738,39		
POTELA, Lucas Eliseo	30.250.434	3	\$ 738,39		

G.T.F.
H.
R.
A.

"LAS DEPENDENCIAS DEPENDIENTES Y ADSCRITAS DEL S.N. SON Y SERÁN ABIERTAS"

2019 - Año de Honrar al Maestro Guillermo Brown
en el Bicentenario del Combate Naval de Montevideo

ANEXO I DE LA RESOLUCIÓN S.G.E. N° 0368

C.O.N.S. N° 15 - USHUAIA

Apellido y Nombre	D.N.I.	Cantidad de Horas	Importe	Resolución S.E.
MARTINEZ, Isidoro Ramiro	20.265.656	6	\$ 1.476,78	
ELIZONCE, Juan Manuel del Valle	29.250.516	6	\$ 984,95	
GONZALEZ, Raúl Hernán	14.361.256	6	\$ 1.476,78	
GONZALEZ, Antonio Catalina	30.359.854	6	\$ 984,95	
LAMAS, Lila Reim	30.660.020	6	\$ 984,95	
QUEROGA, Cecilia Beatriz	14.297.899	6	\$ 984,95	
CELLERANO, Norma Liliana	17.140.340	6	\$ 984,95	

G.T.F.
H. ☒
R. ☒
A. ☒

"LAS RELACIONES GUBERNATIVAS Y SUBSISTENTES DEL D.N. SON Y DEBEN SER AUTÉNTICAS"

2019 - Año de Honrar al Maestro Guillermo Brown
en el Bicentenario del Combate Naval de Montevideo

ANEXO I DE LA RESOLUCIÓN S.G.E. N° 0379

C.O.N.S. N° 15 - USHUAIA

Apellido y Nombre	D.N.I.	Cantidad de Horas	España Curricular	Importe	Mes a Abonar
BOIRA, Laura	26.732.655	2	Económico	\$ 1.000,00	Mayo
GODOY, Gustavo Daniel	18.432.758	3	Lenguas	\$ 1.500,00	Mayo
GUINA, María Laura	24.235.613	1	Inglés	\$ 500,00	Mayo
SANCHEZ, Rosana Rocina	25.586.465	2	Química	\$ 1.000,00	Mayo
SANCHEZ, Rosana Rocina	25.586.465	1	Cs. Naturales	\$ 500,00	Mayo
GUINA, María Laura	24.235.613	2	Administración de Empresas	\$ 1.000,00	Mayo
ESPINOZA, Sebastián Abel	27.511.676	8	Tutor Administrativo	\$ 4.000,00	Mayo
LOBO, Oscar	17.041.230	2	Psicología / Filosofía / Sociología	\$ 1.000,00	Mayo
LOBO, Oscar	17.041.230	2	Derecho	\$ 1.000,00	Mayo

C.O.N.S. N° 332 - USHUAIA

Apellido y Nombre	D.N.I.	Cantidad de Horas	España Curricular	Importe	Mes a Abonar
GARCIA, Gabriel Horacio	22.351.549	2	Interdisciplinaria	\$ 1.000,00	Mayo
GARCIA, Gabriel Horacio	22.351.549	1	Matemática / Física	\$ 500,00	Mayo
CUPIEDA, Marcelo Oscar	16.051.212	3	Tutor Administrativo	\$ 1.500,00	Mayo
FLORIAN, Cesar Javier	28.466.935	2	Física	\$ 1.000,00	Mayo
FLORIAN, Cesar Javier	28.466.935	1	Seguridad e Higiene	\$ 500,00	Mayo
TORRE, Silvia	18.987.279	2	Matemática	\$ 1.000,00	Mayo
MAGNI, Oscar Horacio	14.109.913	2	Matemática	\$ 1.000,00	Mayo
MAGNI, Oscar Horacio	14.109.913	1	Electrónica	\$ 500,00	Mayo
PARSON, Georgina	28.509.841	2	Arte	\$ 1.000,00	Mayo
ROJAS, María Inés	14.232.940	2	Contable	\$ 1.000,00	Mayo
BLAZ, Alicia	11.777.815	3	Historia / Geografía	\$ 1.500,00	Mayo

G.T.F.
H. ☒
R. ☒
A. ☒

"LAS RELACIONES GUBERNATIVAS Y SUBSISTENTES DEL D.N. SON Y DEBEN SER AUTÉNTICAS"

2019 - Año de Honrar al Maestro Guillermo Brown
en el Bicentenario del Combate Naval de Montevideo

0379

C.O.N.S. N° 15 - RIO GRANDE

Apellido y Nombre	D.N.I.	Cantidad de Horas	España Curricular	Importe	Mes a Abonar
FERNANDEZ JIRAGO	14.215.015	6	Tutor Administrativo	\$ 3.000,00	Mayo
BENEDICTO GUNDELAGH, Ana	22.412.180	2	Jurídica	\$ 1.000,00	Mayo
MANDARINO, Maria	18.128.634	1	Física	\$ 500,00	Mayo
MANDARINO, Maria	18.128.634	2	Matemática	\$ 1.000,00	Mayo
HAYELKA, Pablo	16.367.274	1	Química	\$ 500,00	Mayo
GARCIA, Cesar Humberto	17.354.937	2	Cs. Sociales	\$ 1.000,00	Mayo
SABIS, Patricia	11.260.327	3	Lenguas	\$ 1.500,00	Mayo
RODRIGUEZ, Verónica	18.451.107	1	Inglés	\$ 500,00	Mayo
ANTICH, Yanaia Andrea	24316187	4	Contable	\$ 2.000,00	Mayo

C.P.E.T. - RIO GRANDE

Apellido y Nombre	D.N.I.	Cantidad de Horas	España Curricular	Importe	Mes a Abonar
VILCA, José Luis	16.421.795	3	Tutor Administrativo	\$ 1.500,00	Mayo
CALVA, Pablo	20.433.097	2	Educación Física	\$ 1.000,00	Mayo
MEDINA, Norma	17.230.336	3	Matemática	\$ 1.500,00	Mayo
VILLEGAS, Raúl	16.469.574	2	Teología	\$ 1.000,00	Mayo

C.O.N.S. N° 2 - POLMUIN

Apellido y Nombre	D.N.I.	Cantidad de Horas	España Curricular	Importe	Mes a Abonar
NUNOZ, Lina Estela	25.449.946	2	Tutor Administrativo	\$ 1.000,00	Mayo
CHIABRANDO, Paola Isabel	30.258.055	2	Arte Creativa	\$ 1.000,00	Mayo
GALANTI, Laura Beatriz	17.254.825	2	Inglés / Comunicación	\$ 1.000,00	Mayo
ROTH, Marian Lucio	17.459.832	2	Cs. Sociales	\$ 1.000,00	Mayo

G.T.F.
H. ☒
R. ☒
A. ☒

"LAS RELACIONES GUBERNATIVAS Y SUBSISTENTES DEL D.N. SON Y DEBEN SER AUTÉNTICAS"

2019 - Año de Honrar al Maestro Guillermo Brown
en el Bicentenario del Combate Naval de Montevideo

0379

C.O.N.S. N° 1 - RIO GRANDE

Apellido y Nombre	D.N.I.	Cantidad de Horas	España Curricular	Importe	Mes a Abonar
ZHAIAN, SERGIO	23.548.167	3	Cs. Sociales	\$ 1.500,00	Mayo
SANTI, Teresa	60.779.629	1	Filosofía / Psicología / Sociología	\$ 500,00	Mayo
FRETTES, Andrea	25.637.268	2	Jurídica	\$ 1.000,00	Mayo
FRETTES, Andrea	25.637.268	1	Contable	\$ 500,00	Mayo
MIRRA, Walter	21.829.216	2	Matemática	\$ 1.000,00	Mayo
MIRRA, Walter	21.829.216	1	Física	\$ 500,00	Mayo
PUREZ, Olga	20.163.108	1	Inglés	\$ 500,00	Mayo
HAYELKA, Pablo	16.367.274	1	Cs. Naturales	\$ 500,00	Mayo
RUIZ, Angélica Lorena	20.882.382	3	Tutor Administrativo	\$ 1.500,00	Mayo
MARINOTI, Fernando Lorena	5266876	6	Tutor Administrativo	\$ 3.000,00	Mayo
VISTA, Natali	30517008	4	Lenguas	\$ 2.000,00	Mayo
RAMIREZ, Cristian	28559644	4	Interdisciplinaria	\$ 2.000,00	Mayo

G.T.F.
H. ☒
R. ☒
A. ☒

"LAS RELACIONES GUBERNATIVAS Y SUBSISTENTES DEL D.N. SON Y DEBEN SER AUTÉNTICAS"

2014 - Año de la Bicentenario del Tratado de Madrid
2014 - Año de la Bicentenario del Tratado de Madrid

ANEXO II DE LA RESOLUCIÓN S.A.G.E.N. 0379

TUTORÍAS EN EL

C.E.N.S. Nº 15 - USHUAIA

Apellido y Nombre	D.N.I.	Cantidad de Tutorías	Espacio Curricular	Importe	Mes a Abonar
FERNANDEZ, Erika	28.625.484	2	Idioma	\$ 1.000,00	Mayo
GUTIERREZ, Mima	17.251.867	2	Cs. Naturales	\$ 1.000,00	Mayo
DIAZ, Carlos	16.421.875	2	Ciencias Sociales	\$ 1.000,00	Mayo
GUACIA, Teresa Mariela	30.965.269	2	Idioma	\$ 1.000,00	Mayo
POUSA, Laura	28.589.754	2	Arte Profesional	\$ 1.000,00	Mayo
PAZ JUAREZ, Juan Edgardo	14.563.203	1	Psicología / Sociología / F.E.C.	\$ 500,00	Mayo
WIRZ, Rita Elena Rolando	31.589.750	3	Tutor Administrativo	\$ 1.500,00	Mayo
MARQUEZZA, Diego	23.746.018	2	Matemática	\$ 1.000,00	Mayo

C.E.N.S. Nº 14 - ESTANCIA SARA - RÍO GRANDE

Apellido y Nombre	D.N.I.	Cantidad de Tutorías	Espacio Curricular	Importe	Mes a Abonar
LAZZARI, Silvia	18.232.337	6	Tutor Administrativo	\$ 3.000,00	Mayo
YONIS, Andrea	24.562.583	4	Cs. Naturales	\$ 2.000,00	Mayo
YONIS, Andrea	24.562.583	2	Matemática	\$ 1.000,00	Mayo
YONIS, Andrea	24.562.583	2	Idioma	\$ 1.000,00	Mayo
YONIS, Andrea	24.562.583	2	Arte Profesional	\$ 1.000,00	Mayo

G.T.F.
H. ☒ ☐
R. ☒ ☐
A. ☐

"LAS LEYES NACIONALES, DECRETOS Y DISPOSICIONES DEL D.N. SON DE PLENA APLICACIÓN"

2014 - Año de la Bicentenario del Tratado de Madrid
2014 - Año de la Bicentenario del Tratado de Madrid

0379

C.E.N.S. Nº 15 - USHUAIA - ANEXO BARRIO ESCONDIDO

Apellido y Nombre	D.N.I.	Cantidad de Tutorías	Espacio Curricular	Importe	Mes a Abonar
CACERES, Analía Marcel	22.384.827	6	Tutor Pedagógico	\$ 3.000,00	Mayo
RUIZ, Bernita Isabel	24.345.928	6	Tutor Pedagógico	\$ 3.000,00	Mayo
GARCIA, Felisa Mariela	34.865.569	6	Tutor Pedagógico	\$ 3.000,00	Mayo
PALACIO, Rosana Elisabet	23.889.787	6	Tutor Administrativo	\$ 3.000,00	Mayo
ALLAMAN, Sonia Beatriz	21.716.905	6	Tutor Pedagógico	\$ 3.000,00	Mayo

C.E.N.S. Nº 12 - USHUAIA - ANEXO BARRIO DOS BANDERAS

Apellido y Nombre	D.N.I.	Cantidad de Tutorías	Espacio Curricular	Importe	Mes a Abonar
ETUELLAR CONZALEZ, Carlos Oscar	26.345.001	6	Tutor Administrativo	\$ 3.000,00	Mayo

C.E.N.S. Nº 12 - USHUAIA - ANEXO BARRIO LAS BARCAS

Apellido y Nombre	D.N.I.	Cantidad de Tutorías	Espacio Curricular	Importe	Mes a Abonar
DOUGHERTY, María Elena	24.704.395	2	Tutor Pedagógico	\$ 1.000,00	Mayo

G.T.F.
H. ☒ ☐
R. ☒ ☐
A. ☐

"LAS LEYES NACIONALES, DECRETOS Y DISPOSICIONES DEL D.N. SON DE PLENA APLICACIÓN"

2014 - Año de la Bicentenario del Tratado de Madrid
2014 - Año de la Bicentenario del Tratado de Madrid

0379

C.E.N.S. Nº 2 - USHUAIA

Apellido y Nombre	D.N.I.	Cantidad de Tutorías	Espacio Curricular	Importe	Mes a Abonar
RODAS, Alicia Javier	22.532.268	2	Formación Profesional	\$ 1.000,00	Mayo
PAZ JUAREZ, Juan Edgardo	14.563.203	2	Psico / Socio / F.E.C.	\$ 1.000,00	Mayo
VAZQUEZ, Miriam	13.279.296	2	Idioma	\$ 1.000,00	Mayo
EL GREGORIO, Analía Rosana	24.406.051	2	Matemática	\$ 1.000,00	Mayo
GUTIERREZ, Viviana	24.126.147	2	Cs. Sociales	\$ 1.000,00	Mayo
HOMBURG, Elisabet	13.788.633	2	Idioma	\$ 1.000,00	Mayo
ZARATA, Luz María Alejandra	35.226.647	6	Tutor Administrativo	\$ 3.000,00	Mayo

C.E.N.S. Nº 1 - RÍO GRANDE

Apellido y Nombre	D.N.I.	Cantidad de Tutorías	Espacio Curricular	Importe	Mes a Abonar
BUSTAMANTE, Susana	13.129.513	2	Cs. Sociales	\$ 1.000,00	Mayo
PEREZ, Olga	30.163.388	2	Idioma	\$ 1.000,00	Mayo
MONTECCHIA, Mónica	13.524.969	2	Idioma	\$ 1.000,00	Mayo
MIRRA, Walter	21.829.216	2	Matemática	\$ 1.000,00	Mayo
PREHES, Andrea	25.632.568	2	Jurídico / Contable	\$ 1.000,00	Mayo
HAYELKA, Pablo	18.767.276	2	Cs. Naturales	\$ 1.000,00	Mayo
SANTI, Teresa	93.770.928	2	Psicología / Sociología	\$ 1.000,00	Mayo
HUENO, Guadalupe	39.077.748	1	Tutor Administrativo	\$ 1.500,00	Mayo

G.T.F.
H. ☒ ☐
R. ☒ ☐
A. ☐

"LAS LEYES NACIONALES, DECRETOS Y DISPOSICIONES DEL D.N. SON DE PLENA APLICACIÓN"

2014 - Año de la Bicentenario del Tratado de Madrid
2014 - Año de la Bicentenario del Tratado de Madrid

0379

C.E.N.S. Nº 14 - RÍO GRANDE

Apellido y Nombre	D.N.I.	Cantidad de Tutorías	Espacio Curricular	Importe	Mes a Abonar
MAGALLANES, Ana	17.317.229	9	Tutor Administrativo	\$ 4.500,00	Mayo
GARCIA SALA, VERONICA	32.473.315	4	Jurídico / Contable	\$ 2.000,00	Mayo
RODRIGUEZ, Viviana	14.431.107	4	Idioma	\$ 2.000,00	Mayo
GONZALES, Carlos	25.038.274	4	Idioma	\$ 2.000,00	Mayo
MARTINEZ, ISIDORO	26.265.656	4	Matemática	\$ 2.000,00	Mayo
MANDARINO, Maria	18.126.674	4	Cs. Naturales	\$ 2.000,00	Mayo
SANTI, Teresa	93.770.928	2	Psicología / Sociología	\$ 1.000,00	Mayo
ZBOROWSKI, Juan Carlos	27.524.721	4	Ciencias Sociales	\$ 2.000,00	Mayo

C.E.N.S. Nº 1 - CHACRA XIII - RÍO GRANDE

Apellido y Nombre	D.N.I.	Cantidad de Tutorías	Espacio Curricular	Importe	Mes a Abonar
CARAZO, Verónica Graciela	26.305.711	6	Tutor Administrativo	\$ 3.000,00	Mayo

G.T.F.
H. ☒ ☐
R. ☒ ☐
A. ☐

"LAS LEYES NACIONALES, DECRETOS Y DISPOSICIONES DEL D.N. SON DE PLENA APLICACIÓN"



ANEXO I DE LA RESOLUCIÓN S4.02.E.N° 0396 04

Centro Estadual de Arte "Prof. João Maria Barreto" – Ubatuba

NÚMERO Y APELLIDO	IMP	DEBES INSTITUCIONALES	IMPORTE	MERCA DONDE
CASAL, María Graciela	16.825.700	05	\$ 1.000.000	ABRIL-MAYO
DE SOUZA, Cecilia	16.886.050	05	\$ 1.000.000	



© 2006 Blackwell Publishing Ltd, *Journal of Internal Medicine* 260: 395–403

ANEXO II
DE LA RESOLUCION SUB. G.C. Y.F. N° 0058 /14

AGENTE	FECHA	IDENTIFICACION
DIAZ, Miguel Enrique	24/01/14	Ciudad de Rio Grande
	10/01/14	Ciudad de Rio Grande
	26/01/14	Ciudad de Rio Grande
	17/01/14	Ciudad de Rio Grande
	21/03/14	Ciudad de Rio Grande



(2) CONTRA FIEL DEL ORIGINARIO
 Mónica de Pineda
 Ases. Soc. Grupos Administrativos
 Director, Desarrollo
 S.O.C. S.A.

¹ 'Las Islas Malvinas, Georgias e Sandwich del Sur' son i serie Argentin'.



ANEXO I
DE LA RESOLUCION SUB. G.C. Y.F. N° 0156 /04

Apellido y Nombre	Categoría	Legajo	Días	Importe
Díaz, Miriam Beatriz	22 PA/T	2170521000	2.13	758.00

Cantidad de días: 25 Importe Total: \$ 750,00



1. NAME
 2. DATE
 3. TIME
 4. PLACE
 5. REMARKS
 6. SIGNATURE
 7. DATE
 8. TIME
 9. PLACE
 10. REMARKS
 11. SIGNATURE
 12. DATE
 13. TIME
 14. PLACE
 15. REMARKS
 16. SIGNATURE
 17. DATE
 18. TIME
 19. PLACE
 20. REMARKS
 21. SIGNATURE
 22. DATE
 23. TIME
 24. PLACE
 25. REMARKS
 26. SIGNATURE
 27. DATE
 28. TIME
 29. PLACE
 30. REMARKS
 31. SIGNATURE
 32. DATE
 33. TIME
 34. PLACE
 35. REMARKS
 36. SIGNATURE
 37. DATE
 38. TIME
 39. PLACE
 40. REMARKS
 41. SIGNATURE
 42. DATE
 43. TIME
 44. PLACE
 45. REMARKS
 46. SIGNATURE
 47. DATE
 48. TIME
 49. PLACE
 50. REMARKS
 51. SIGNATURE
 52. DATE
 53. TIME
 54. PLACE
 55. REMARKS
 56. SIGNATURE
 57. DATE
 58. TIME
 59. PLACE
 60. REMARKS
 61. SIGNATURE
 62. DATE
 63. TIME
 64. PLACE
 65. REMARKS
 66. SIGNATURE
 67. DATE
 68. TIME
 69. PLACE
 70. REMARKS
 71. SIGNATURE
 72. DATE
 73. TIME
 74. PLACE
 75. REMARKS
 76. SIGNATURE
 77. DATE
 78. TIME
 79. PLACE
 80. REMARKS
 81. SIGNATURE
 82. DATE
 83. TIME
 84. PLACE
 85. REMARKS
 86. SIGNATURE
 87. DATE
 88. TIME
 89. PLACE
 90. REMARKS
 91. SIGNATURE
 92. DATE
 93. TIME
 94. PLACE
 95. REMARKS
 96. SIGNATURE
 97. DATE
 98. TIME
 99. PLACE
 100. REMARKS
 101. SIGNATURE
 102. DATE
 103. TIME
 104. PLACE
 105. REMARKS
 106. SIGNATURE
 107. DATE
 108. TIME
 109. PLACE
 110. REMARKS
 111. SIGNATURE
 112. DATE
 113. TIME
 114. PLACE
 115. REMARKS
 116. SIGNATURE
 117. DATE
 118. TIME
 119. PLACE
 120. REMARKS
 121. SIGNATURE
 122. DATE
 123. TIME
 124. PLACE
 125. REMARKS
 126. SIGNATURE
 127. DATE
 128. TIME
 129. PLACE
 130. REMARKS
 131. SIGNATURE
 132. DATE
 133. TIME
 134. PLACE
 135. REMARKS
 136. SIGNATURE
 137. DATE
 138. TIME
 139. PLACE
 140. REMARKS
 141. SIGNATURE
 142. DATE
 143. TIME
 144. PLACE
 145. REMARKS
 146. SIGNATURE
 147. DATE
 148. TIME
 149. PLACE
 150. REMARKS
 151. SIGNATURE
 152. DATE
 153. TIME
 154. PLACE
 155. REMARKS
 156. SIGNATURE
 157. DATE
 158. TIME
 159. PLACE
 160. REMARKS
 161. SIGNATURE
 162. DATE
 163. TIME
 164. PLACE
 165. REMARKS
 166. SIGNATURE
 167. DATE
 168. TIME
 169. PLACE
 170. REMARKS
 171. SIGNATURE
 172. DATE
 173. TIME
 174. PLACE
 175. REMARKS
 176. SIGNATURE
 177. DATE
 178. TIME
 179. PLACE
 180. REMARKS
 181. SIGNATURE
 182. DATE
 183. TIME
 184. PLACE
 185. REMARKS
 186. SIGNATURE
 187. DATE
 188. TIME
 189. PLACE
 190. REMARKS
 191. SIGNATURE
 192. DATE
 193. TIME
 194. PLACE
 195. REMARKS
 196. SIGNATURE
 197. DATE
 198. TIME
 199. PLACE
 200. REMARKS
 201. SIGNATURE
 202. DATE
 203. TIME
 204. PLACE
 205. REMARKS
 206. SIGNATURE
 207. DATE
 208. TIME
 209. PLACE
 210. REMARKS
 211. SIGNATURE
 212. DATE
 213. TIME
 214. PLACE
 215. REMARKS
 216. SIGNATURE
 217. DATE
 218. TIME
 219. PLACE
 220. REMARKS
 221. SIGNATURE
 222. DATE
 223. TIME
 224. PLACE
 225. REMARKS
 226. SIGNATURE
 227. DATE
 228. TIME
 229. PLACE
 230. REMARKS
 231. SIGNATURE
 232. DATE
 233. TIME
 234. PLACE
 235. REMARKS
 236. SIGNATURE
 237. DATE
 238. TIME
 239. PLACE
 240. REMARKS
 241. SIGNATURE
 242. DATE
 243. TIME
 244. PLACE
 245. REMARKS
 246. SIGNATURE
 247. DATE
 248. TIME
 249. PLACE
 250. REMARKS
 251. SIGNATURE
 252. DATE
 253. TIME
 2

¹⁰ Juan José Álvarez, *Teología y Nacionalismo del Sur: católicos y socialismo Argentinos?*



ANEXO I
DE LA RESOLUCIÓN SUB. C.C. V.F. N° 0057 /14

Apellido y Nombre	Categoría	Legajo	Días	Importe
DIAZ, Miguel Benito	32 PA-I	217321000	1135	490,00

Cantidad de días: 1,5 Importe Total: \$ 450,00



ES COPIA DEL ORIGEN

^aLas ideas M&V, Conceptos y Servicios del Sur y otros Argentinos.

8.3

ANEXO II
DE LA RESOLUCION SUB. G.C. y F. N° 8857 /14
AGENTE FECHA DESTINO
DIAZ, Mariana Beatriz 09/02/14 Ciudad de Río Grande
11/02/14 Ciudad de Río Grande
13/02/14 Ciudad de Río Grande



ES COPIA FIEL DEL ORIGINAL

Mariana A. Díaz
Ab. Tit. Grado. Licenciada
Derecho Público
R.24. y 6.

"Las Islas Malvinas, Georgias y Sandwich del Sur son y serán Argentinas"

ANEXO I
DE LA RESOLUCION SUB. G.C. y F. N° 8858 /14

Apellido y Nombre	Categoría	Legajo	Válidos	Importe
AMENDUJAL, Marcelo A.	Brig. Grmto 2	20.091.319/00	5,5	1.590
CARDOSO, Pedro Fabian	10 P.O.M. y 8	26.021.821/00	1,5	450
GATTI, Maria A.	Brig. Grmto 2	22.786.720/00	5	1.500
INSALBERALDE, Miguel	10 P.O.M. y 5	12.724.930/00	1	300
JARAS, Fabian A.	EPU A	24.425.960/02	5,5	1.590
LOTO, Diego Mauricio	10 P.O.M. y 5	21.054.334/00	2	600
PAREDES, Dardo Raul Fierro	2PU 707	24.591.990/02	1	300
PEREZ PIEDO, Carlos	Brig. Grmto 2	24.060.311/00	1,5	450
ROLD, Eduardo	Brig. Grmto 2	23.182.250/00	2	600
SOSA, Roberto	Brig. Grmto 2	23.680.930/02	7	2.100
STEWART, Daniel G.	Brig. Grmto 2	21.978.420/00	1	300
TRIVINO B., Marcelo E.	Brig. Grmto 2	20.766.240/00	5	1.500
Importe Total				11.100,00



ES COPIA FIEL DEL ORIGINAL

Mariana A. Díaz
Ab. Tit. Grado. Licenciada
Derecho Público
R.24. y 6.

"Las Islas Malvinas, Georgias y Sandwich del Sur son y serán Argentinas"

ANEXO II
DE LA RESOLUCION SUB. G.C. y F. N° 8859 /14

Agente	Pochas	Destino
AMENDUJAL, Marcelo A.	01/05/14	Ruta Provincial N° 9 y 18, Ruta Nacional N° 3
	02/05/14	Ruta Provincial N° 9 y 18, Ruta Nacional N° 3
	03/05/14	Ruta Provincial N° 9 y 18, Ruta Nacional N° 3
	04/05/14	Ruta Provincial N° 9 y 18, Ruta Nacional N° 3
	05/05/14	Ruta Provincial N° 9 y 18, Ruta Nacional N° 3
	06/05/14	Ruta Provincial N° 9 y 18, Ruta Nacional N° 3
	07/05/14	Ruta Provincial N° 9 y 18, Ruta Nacional N° 3
	08/05/14	Ruta Provincial N° 9 y 18, Ruta Nacional N° 3
	09/05/14	Ruta Provincial N° 9 y 18, Ruta Nacional N° 3
	10/05/14	Ruta Provincial N° 9 y 18, Ruta Nacional N° 3
	11/05/14	Ruta Provincial N° 9 y 18, Ruta Nacional N° 3
	12/05/14	Ruta Provincial N° 9 y 18, Ruta Nacional N° 3
	13/05/14	Ruta Provincial N° 9 y 18, Ruta Nacional N° 3
	14/05/14	Ruta Provincial N° 9 y 18, Ruta Nacional N° 3
CARDOSO, Pedro	15/05/14	Ruta Provincial N° 9 y 18, Ruta Nacional N° 3
	16/05/14	Ruta Provincial N° 9 y 18, Ruta Nacional N° 3
	17/05/14	Ruta Provincial N° 9 y 18, Ruta Nacional N° 3
	18/05/14	Ruta Provincial N° 9 y 18, Ruta Nacional N° 3
GATTI, Maria A.	19/05/14	Ruta Provincial N° 9 y 18, Ruta Nacional N° 3
	20/05/14	Ruta Provincial N° 9 y 18, Ruta Nacional N° 3
	21/05/14	Ruta Provincial N° 9 y 18, Ruta Nacional N° 3
	22/05/14	Ruta Provincial N° 9 y 18, Ruta Nacional N° 3
	23/05/14	Ruta Provincial N° 9 y 18, Ruta Nacional N° 3
	24/05/14	Ruta Provincial N° 9 y 18, Ruta Nacional N° 3
	25/05/14	Ruta Provincial N° 9 y 18, Ruta Nacional N° 3
	26/05/14	Ruta Provincial N° 9 y 18, Ruta Nacional N° 3
	27/05/14	Ruta Provincial N° 9 y 18, Ruta Nacional N° 3
	28/05/14	Ruta Provincial N° 9 y 18, Ruta Nacional N° 3
INSALBERALDE, Miguel	29/05/14	Ruta Provincial N° 9 y 18, Ruta Nacional N° 3
	30/05/14	Ruta Provincial N° 9 y 18, Ruta Nacional N° 3
	31/05/14	Ruta Provincial N° 9 y 18, Ruta Nacional N° 3
	01/06/14	Ruta Provincial N° 9 y 18, Ruta Nacional N° 3
JARAS, Fabian A.	02/06/14	Ruta Provincial N° 9 y 18, Ruta Nacional N° 3
	03/06/14	Ruta Provincial N° 9 y 18, Ruta Nacional N° 3
	04/06/14	Ruta Provincial N° 9 y 18, Ruta Nacional N° 3
	05/06/14	Ruta Provincial N° 9 y 18, Ruta Nacional N° 3
LOTO, Diego Mauricio	06/06/14	Ruta Provincial N° 9 y 18, Ruta Nacional N° 3
	07/06/14	Ruta Provincial N° 9 y 18, Ruta Nacional N° 3
	08/06/14	Ruta Provincial N° 9 y 18, Ruta Nacional N° 3
	09/06/14	Ruta Provincial N° 9 y 18, Ruta Nacional N° 3
PAREDES, Dardo Raul	10/06/14	Ruta Provincial N° 9 y 18, Ruta Nacional N° 3
	11/06/14	Ruta Provincial N° 9 y 18, Ruta Nacional N° 3
	12/06/14	Ruta Provincial N° 9 y 18, Ruta Nacional N° 3
	13/06/14	Ruta Provincial N° 9 y 18, Ruta Nacional N° 3
PEREZ PIEDO, Carlos A.	14/06/14	Ruta Provincial N° 9 y 18, Ruta Nacional N° 3
	15/06/14	Ruta Provincial N° 9 y 18, Ruta Nacional N° 3
	16/06/14	Ruta Provincial N° 9 y 18, Ruta Nacional N° 3
	17/06/14	Ruta Provincial N° 9 y 18, Ruta Nacional N° 3
ROLD, Eduardo	18/06/14	Ruta Provincial N° 9 y 18, Ruta Nacional N° 3
	19/06/14	Ruta Provincial N° 9 y 18, Ruta Nacional N° 3
	20/06/14	Ruta Provincial N° 9 y 18, Ruta Nacional N° 3
	21/06/14	Ruta Provincial N° 9 y 18, Ruta Nacional N° 3

ES COPIA FIEL DEL ORIGINAL

"Las Islas Malvinas, Georgias y Sandwich del Sur son y serán Argentinas"

8858

SOSA, Roberto	01/05/14	Ruta Provincial N° 9 y 18, Ruta Nacional N° 3
	02/05/14	Ruta Provincial N° 9 y 18, Ruta Nacional N° 3
	03/05/14	Ruta Provincial N° 9 y 18, Ruta Nacional N° 3
	04/05/14	Ruta Provincial N° 9 y 18, Ruta Nacional N° 3
	05/05/14	Ruta Provincial N° 9 y 18, Ruta Nacional N° 3
	06/05/14	Ruta Provincial N° 9 y 18, Ruta Nacional N° 3
	07/05/14	Ruta Provincial N° 9 y 18, Ruta Nacional N° 3
	08/05/14	Ruta Provincial N° 9 y 18, Ruta Nacional N° 3
	09/05/14	Ruta Provincial N° 9 y 18, Ruta Nacional N° 3
	10/05/14	Ruta Provincial N° 9 y 18, Ruta Nacional N° 3
STEWART, Daniel	11/05/14	Ruta Provincial N° 9 y 18, Ruta Nacional N° 3
	12/05/14	Ruta Provincial N° 9 y 18, Ruta Nacional N° 3
	13/05/14	Ruta Provincial N° 9 y 18, Ruta Nacional N° 3
	14/05/14	Ruta Provincial N° 9 y 18, Ruta Nacional N° 3
TRIVINO B. Marcelo E.	15/05/14	Ruta Provincial N° 9 y 18, Ruta Nacional N° 3
	16/05/14	Ruta Provincial N° 9 y 18, Ruta Nacional N° 3
	17/05/14	Ruta Provincial N° 9 y 18, Ruta Nacional N° 3
	18/05/14	Ruta Provincial N° 9 y 18, Ruta Nacional N° 3
	19/05/14	Ruta Provincial N° 9 y 18, Ruta Nacional N° 3
	20/05/14	Ruta Provincial N° 9 y 18, Ruta Nacional N° 3
	21/05/14	Ruta Provincial N° 9 y 18, Ruta Nacional N° 3
	22/05/14	Ruta Provincial N° 9 y 18, Ruta Nacional N° 3
	23/05/14	Ruta Provincial N° 9 y 18, Ruta Nacional N° 3
	24/05/14	Ruta Provincial N° 9 y 18, Ruta Nacional N° 3



ES COPIA FIEL DEL ORIGINAL

Mariana A. Díaz
Ab. Tit. Grado. Licenciada
Derecho Público
R.24. y 6.

"Las Islas Malvinas, Georgias y Sandwich del Sur son y serán Argentinas"



Presidencia de Turismo del Uruguay, Argentina
y Chile del Ministerio del
República Argentina
SECRETARÍA DE DESARROLLO
SUSTENTABLE Y AMBIENTE

"2014 - Año del Patrimonio al Aborigen Guaraní, Bonaerense y el Desempeño del Conato Papi de Montevideo"

ANEXO I

RESOLUCION S.A.G.C. y F. N° 0661/14

APELLIDO Y NOMBRE	N° LEGAJO	COMISIONES EFECTUADAS	IMPORTE
CASTILLO, Martin	2012215400	Siete (7) viajes	\$ 1050
VEGA, Gerardo	2169272300	Siete (7) viajes	\$ 900
POSAATI, Juan	2100966500	Siete (7) viajes	\$ 1050
SANCHEZ, Pedro	2507580600	Ocho (8) viajes	\$ 1200
AMOROS, Claudio	2174018600	Siete (7) viajes	\$ 1050
MUNIZ, Luis	2158012800	Cinco (5) viajes	\$ 750

Total: \$ 6.800.-

Cantidad de días: 40

G.T.F.

[Firma]

ES COPIA FIEL DEL ORIGINAL
Ministerio de Turismo
del Uruguay
Secretaría de Desarrollo
Sustentable y Ambiente
M.T.A. y A.

"Los datos estadísticos, geográficos y estadísticos del Uruguay y sus zonas de influencia"



Presidencia de Turismo del Uruguay, Argentina
y Chile del Ministerio del
República Argentina
SECRETARÍA DE DESARROLLO
SUSTENTABLE Y AMBIENTE

"2014 - Año del Patrimonio al Aborigen Guaraní, Bonaerense y el Desempeño del Conato Papi de Montevideo"

ANEXO II

RESOLUCION S.A.G.C. y F. N° 0661/14

APELLIDO Y NOMBRE	FECHA	LUGAR DE COMISION
AMOROS, Claudio	05/03/14	San Pablo
CASTILLO, Martin	05/03/14	San Pablo
AMOROS, Claudio	06/03/14	Pto. Alvarado
CASTILLO, Martin	06/03/14	Pto. Alvarado
POSAATI, Juan	07/03/14	Pto. Alvarado
SANCHEZ, Pedro	10/03/14	Pto. Alvarado
VEGA, Gerardo	10/03/14	Pto. Alvarado
POSAATI, Juan	11/03/14	Pto. Alvarado
AMOROS, Claudio	11/03/14	San Sebastián
CASTILLO, Martin	11/03/14	San Sebastián
MUNIZ, Luis	11/03/14	Pto. Alvarado
POSAATI, Juan	12/03/14	Pto. Alvarado
AMOROS, Claudio	12/03/14	Pto. Alvarado
CASTILLO, Martin	12/03/14	Pto. Alvarado
VEGA, Gerardo	12/03/14	Pto. Alvarado
AMOROS, Claudio	14/03/14	San Pablo
CASTILLO, Martin	14/03/14	San Pablo
MUNIZ, Luis	14/03/14	Pto. Alvarado
SANCHEZ, Pedro	14/03/14	Pto. Alvarado
POSAATI, Juan	18/03/14	Pto. Alvarado
SANCHEZ, Pedro	18/03/14	Pto. Alvarado
VEGA, Gerardo	18/03/14	Pto. Alvarado
VEGA, Gerardo	19/03/14	Pto. Alvarado
SANCHEZ, Pedro	19/03/14	Pto. Alvarado
POSAATI, Juan	20/03/14	Pto. Alvarado
POSAATI, Juan	25/03/14	Pto. Alvarado
SANCHEZ, Pedro	25/03/14	Pto. Alvarado
MUNIZ, Luis	25/03/14	Pto. Alvarado
AMOROS, Claudio	26/03/14	Pto. Alvarado
CASTILLO, Martin	26/03/14	Pto. Alvarado
SANCHEZ, Pedro	26/03/14	Pto. Alvarado
VEGA, Gerardo	26/03/14	Pto. Alvarado
MUNIZ, Luis	27/03/14	Pto. Alvarado
SANCHEZ, Pedro	27/03/14	Pto. Alvarado
AMOROS, Claudio	28/03/14	San Pablo
CASTILLO, Martin	28/03/14	San Pablo
MUNIZ, Luis	28/03/14	Pto. Alvarado
VEGA, Gerardo	28/03/14	Pto. Alvarado
POSAATI, Juan	31/03/14	Pto. Alvarado
SANCHEZ, Pedro	31/03/14	Pto. Alvarado

G.T.F.

ES COPIA FIEL DEL ORIGINAL
Ministerio de Turismo
del Uruguay
Secretaría de Desarrollo
Sustentable y Ambiente
M.T.A. y A.

[Firma]

"Los datos estadísticos, geográficos y estadísticos del Uruguay y sus zonas de influencia"



Presidencia de Turismo del Uruguay, Argentina
y Chile del Ministerio del
República Argentina
SECRETARÍA DE DESARROLLO
SUSTENTABLE Y AMBIENTE

"2014 - Año del Patrimonio al Aborigen Guaraní, Bonaerense y el Desempeño del Conato Papi de Montevideo"

ANEXO I

RESOLUCION S.A.G.C. y F. N° 0663/14

APELLIDO Y NOMBRE	N° LEGAJO	COMISIONES EFECTUADAS	IMPORTE
LUIZON, Carlos	1740726600	Siete (7) viajes	\$ 1.050.-

Cantidad de días: 7

Total: \$ 1.050.-

G.T.F.

[Firma]

ES COPIA FIEL DEL ORIGINAL
Ministerio de Turismo
del Uruguay
Secretaría de Desarrollo
Sustentable y Ambiente
M.T.A. y A.

"Los datos estadísticos, geográficos y estadísticos del Uruguay y sus zonas de influencia"



Presidencia de Turismo del Uruguay, Argentina
y Chile del Ministerio del
República Argentina
SECRETARÍA DE DESARROLLO
SUSTENTABLE Y AMBIENTE

"2014 - Año del Patrimonio al Aborigen Guaraní, Bonaerense y el Desempeño del Conato Papi de Montevideo"

ANEXO II
RESOLUCION S.A.G.C. y F. N° 0663/14

APELLIDO Y NOMBRE	FECHA	LUGAR DE COMISION
LUIZON, Carlos	09/12/13	Pto. Alvarado
LUIZON, Carlos	11/12/13	Pto. Alvarado
LUIZON, Carlos	12/12/13	Pto. Alvarado
LUIZON, Carlos	16/12/13	Pto. Alvarado
LUIZON, Carlos	17/12/13	Pto. Alvarado
LUIZON, Carlos	19/12/13	Pto. Alvarado
LUIZON, Carlos	20/12/13	Pto. Alvarado

G.T.F.

[Firma]

ES COPIA FIEL DEL ORIGINAL
Ministerio de Turismo
del Uruguay
Secretaría de Desarrollo
Sustentable y Ambiente
M.T.A. y A.

"Los datos estadísticos, geográficos y estadísticos del Uruguay y sus zonas de influencia"

ANEXO I

DE LA RESOLUCIÓN SUB. G. C. y F. N° 0054 /2014.

APELLIDO Y NOMBRE	FECHA	CATEG.	DESTINO
CARRANZA, María Luisa	10 de marzo	0,5	Reserva Laguna Negra
COLOMBO, Luis Alberto	10 de marzo	0,5	Reserva Laguna Negra
CARRANZA, María Luisa	14 de marzo	0,5	Rio Grande
MENDIETA, Emanuel G.M.	17 de marzo	0,5	Ushuaia
CARRANZA, María Luisa	18 de marzo	0,5	Reserva Corral de la Isla
COLOMBO, Luis Alberto	18 de marzo	0,5	Reserva Corral de la Isla
MENDIETA, Emanuel G.M.	18 de marzo	0,5	Lago Yelcho- ECI
TROCHE, Jorge Alberto	18 de marzo	0,5	Lago Yelcho- ECI
OLIVERO, Florencia Paola	19 de marzo	0,5	Punta Miram- ECA
MENDIETA, Emanuel G.M.	21 de marzo	0,5	Lago Yelcho- ECI
ROMERO, Andrea Viviana	21 de marzo	0,5	Lago Yelcho- ECI
TROCHE, Jorge Alberto	21 de marzo	0,5	Lago Yelcho- ECI
COLOMBO, Luis Alberto	27 de marzo	0,5	Reserva Corral de la Isla



COPIA DEL ORIGINAL
Mónica B. GARCÍA
Abogada, Centro Asesoramiento
Jurídico (CAJ)
B2A yA

COPIA DEL ORIGINAL
Mónica B. GARCÍA
Abogada, Centro Asesoramiento
Jurídico (CAJ)
B2A yA

"Las Islas Malvinas, Georgias y Sandwich del Sur son y serán Argentinas"

ANEXO II

DE LA RESOLUCIÓN SUB. G. C. y F. N° 0054 /2014.

APELLIDO Y NOMBRE	CATEGORIA	LEGJO	DIA	IMPORTE
CARRANZA, María Luisa	EPU "B"	25134794/01	1%	\$ 450
COLOMBO, Luis Alberto	EPU "A"	14269650/00	1%	\$ 450
MENDIETA, Emanuel	19 PAYT	33987225/00	1%	\$ 450
OLIVERO, Florencia Paola	10 PCOMYS	31613483/00	5%	\$ 150
ROMERO, Andrea Viviana	21 PAYT	29700041/00	5%	\$ 150
TROCHE, Jorge Alberto Ariel	21 PAYT	29813865/00	1	\$ 200

Cantidad: SEIS DIAS Y MEDIO (6,5)

Importe Total: \$1.850,-



COPIA DEL ORIGINAL
Mónica B. GARCÍA
Abogada, Centro Asesoramiento
Jurídico (CAJ)
B2A yA

COPIA DEL ORIGINAL
Mónica B. GARCÍA
Abogada, Centro Asesoramiento
Jurídico (CAJ)
B2A yA

"Las Islas Malvinas, Georgias y Sandwich del Sur son y serán Argentinas"

ANEXO I

RESOLUCIÓN SUB. G. C. y F. N° 0055 /2014

AGENTE	CATEGORIA	LEGJO	DIA	IMPORTE
CAMARDO, Sergio	22 P.A. y T.	22.597.740/00	3 %	\$ 1.050,00
HIDALGO, Miguel Angel	E.P.U. B	27.220.525/00	1	\$ 300,00
NUIRA, Yanilo	21 P.A. y T.	10.098.195/00	1/2	\$ 150,00
NUIR, Gerardo	E.P.U. A	27.021.201/00	2	\$ 600,00
PACHICO, José	22 P.A. y T.	30.128.840/00	3 %	\$ 1.050,00
PERALTA, Elio	22 P.A. y T.	30.174.970/00	2	\$ 600,00
PEREZ OVARZO, Fernando	22 P.A. y T.	26.593.002/00	1	\$ 300,00
RODRIGUEZ, Paula	10 P.O.M y S.	20.795.195/00	1	\$ 300,00
VAZQUEZ, Mabel	21 P.A. y T.	20.471.386/00	2	\$ 600,00

Cantidad de días: 16,5

TOTAL: \$4.950,00



COPIA DEL ORIGINAL
Mónica B. GARCÍA
Abogada, Centro Asesoramiento
Jurídico (CAJ)
B2A yA

COPIA DEL ORIGINAL
Mónica B. GARCÍA
Abogada, Centro Asesoramiento
Jurídico (CAJ)
B2A yA

"Las Islas Malvinas, Georgias y Sandwich del Sur son y serán Argentinas"

ANEXO II

RESOLUCIÓN SUB. G. C. y F. N° 0055 /2014

AGENTE	FECHA	DESTINO
CAMARDO, Sergio	04/12/13	Zona Centro
	06/12/13	Zona Centro
	30/12/13	Zona Centro- Río Esos
	13/12/13	Zona Norte- Est. Apes
	17/12/13	Zona Centro
HIDALGO, Miguel Angel	09/12/13	Almuerzo
	23/12/13	Almuerzo
	05/12/13	Rio Grande
	16/12/13	Rio Grande
	05/12/13	Rio Grande
NUIRA, Yanilo	02/12/13	Zona Norte
	05/12/13	Zona Norte
	05/12/13	Zona Norte
	10/12/13	Zona Norte
	12/12/13	Zona Norte
PACHICO CALISTO, José	04/12/13	Zona Centro
	06/12/13	Zona Centro
	10/12/13	Zona Centro- Río Esos
	13/12/13	Zona Norte- Est. Apes
	17/12/13	Zona Centro
PERALTA, Elio	09/12/13	Almuerzo
	23/12/13	Almuerzo
	05/12/13	Zona Norte
	06/12/13	Zona Centro
	17/12/13	Zona Centro
PEREZ OVARZO, Fernando	09/12/13	Zona Sur
	10/12/13	Rio Grande
	18/12/13	Rio Grande
	10/12/13	Rio Grande
	18/12/13	Rio Grande
RODRIGUEZ, Paula	02/12/13	Zona Norte
	06/12/13	Zona Centro
	13/12/13	Zona Centro
	17/12/13	Zona Centro
	25/12/13	Zona Sur



COPIA DEL ORIGINAL
Mónica B. GARCÍA
Abogada, Centro Asesoramiento
Jurídico (CAJ)
B2A yA

COPIA DEL ORIGINAL
Mónica B. GARCÍA
Abogada, Centro Asesoramiento
Jurídico (CAJ)
B2A yA

"Las Islas Malvinas, Georgias y Sandwich del Sur son y serán Argentinas"



Presidencia de la República
Ministerio de Ambiente y Desarrollo Sostenible
Secretaría de Desarrollo Sostenible y Ambiente

ANEXO I
RESOLUCIÓN SUB-G.C. y F. N° 0006/14

APELLIDO Y NOMBRE	N° LEGAJO	COMISIONES EFECTUADAS	IMPORTE
RIVELLE, Carlos	1406494/00	Uno (1) (vicio)	\$ 150
CASTILLO, Martín	20127236/00	Ocho (8) (vicio)	\$ 1.200
VEGA, Germán	2105192/00	Ocho (8) (vicio)	\$ 1.200
POSATI, Juan	2110466/00	Cinco (5) (vicio)	\$ 750
SANCHEZ, Pedro	2157380/00	Seis (6) (vicio)	\$ 900
AMOROS, Claudio	2174959/00	Siete (7) (vicio)	\$ 1.050
NUÑEZ, Luis	2758932/00	Siete (7) (vicio)	\$ 1.050
CUEVAS, Martín	2975321/00	Uno (1) (vicio)	\$ 150

Total: \$ 6.450

Cantidad de días: 43



COPIA FIEL DEL ORIGINAL
Ministro de Ambiente y Desarrollo Sostenible
Director General
S.C.A. y A.

[Signature]

"Las Actas Minutas, Gacetas y Sanciones del Sr. son y serán expuestas"



Presidencia de la República
Ministerio de Ambiente y Desarrollo Sostenible
Secretaría de Desarrollo Sostenible y Ambiente

ANEXO II
RESOLUCIÓN SUB-G.C. y F. N° 0006/14

APELLIDO Y NOMBRE	FECHA	LUGAR DE COMISION
POSATI, Juan	02/12/13	Pto. Alamos
NUÑEZ, Luis	02/12/13	Pto. Alamos
AMOROS, Claudio	02/12/13	Pto. Alamos
CASTILLO, Martín	03/12/13	Pto. Alamos
AMOROS, Claudio	03/12/13	Pto. Alamos
VEGA, Germán	04/12/13	Pto. Alamos
NUÑEZ, Luis	04/12/13	Pto. Alamos
CASTILLO, Martín	04/12/13	Pto. Alamos
NUÑEZ, Luis	05/12/13	Pto. Alamos
SANCHEZ, Pedro	05/12/13	Pto. Alamos
VEGA, Germán	06/12/13	Pto. Alamos
AMOROS, Claudio	06/12/13	Pto. Alamos
POSATI, Juan	06/12/13	Pto. Alamos
CASTILLO, Martín	06/12/13	Pto. Alamos
AMOROS, Claudio	06/12/13	Pto. Alamos
VEGA, Germán	06/12/13	Pto. Alamos
CASTILLO, Martín	06/12/13	Pto. Alamos
VEGA, Germán	06/12/13	Pto. Alamos
SANCHEZ, Pedro	06/12/13	Pto. Alamos
NUÑEZ, Luis	06/12/13	Pto. Alamos
VEGA, Germán	06/12/13	Pto. Alamos
NUÑEZ, Luis	06/12/13	Pto. Alamos
POSATI, Juan	06/12/13	Pto. Alamos
AMOROS, Claudio	06/12/13	Pto. Alamos
SANCHEZ, Pedro	06/12/13	Pto. Alamos
CASTILLO, Martín	06/12/13	Pto. Alamos
RIVELLE, Carlos	06/12/13	Rio Tercero
CASTILLO, Martín	06/12/13	Rio Tercero
VEGA, Germán	06/12/13	Rio Tercero
POSATI, Juan	06/12/13	Pto. Alamos
SANCHEZ, Pedro	06/12/13	Pto. Alamos
CUEVAS, Martín	06/12/13	Rio Tercero
AMOROS, Claudio	06/12/13	Pto. Alamos
NUÑEZ, Luis	06/12/13	Pto. Alamos
SANCHEZ, Pedro	06/12/13	Pto. Alamos
CASTILLO, Martín	06/12/13	Pto. Alamos
SANCHEZ, Pedro	20/12/13	Pto. Alamos
CASTILLO, Martín	20/12/13	Pto. Alamos



COPIA FIEL DEL ORIGINAL
Ministro de Ambiente y Desarrollo Sostenible
Director General
S.C.A. y A.

[Signature]

"Las Actas Minutas, Gacetas y Sanciones del Sr. son y serán expuestas"



Presidencia de la República
Ministerio de Ambiente y Desarrollo Sostenible
Secretaría de Desarrollo Sostenible y Ambiente

ANEXO I
RESOLUCIÓN SUB-G.C. y F. N° 0007/14

ACTO ADMINISTRATIVO	NOMBRE Y APELLIDO	CATEGORIA Y LEGAJO	IMPORTE
RES. SUB-G.C. N° 14018	LESTA SANTIAGO	23 P.A. y T. - 2461437000	1.830,00
RES. SUB-G.C. N° 14018	REINALDO REQUE	S.P. y T. - 2722042000	1.050,00
RES. SUB-G.C. N° 13914	MERCEDES JULIO	COORDINADOR DE DESARROLLO LOCAL - D.L. N° 17.341.470	1.200,00
OTD. PROV. N° 02/114	BEATRIZ TABIAN	SECRETARIO D.L. N° 15.111.657	805,00
RES. SUB-G.C. N° 14014	JUAN FABIAN	S.P. y T. - 2462500000	1.200,00
RES. SUB-G.C. N° 14014	CAVIDO FELIX	10 P.A. y T. - 2602708.000	1.800,00
RES. SUB-G.C. N° 14014	TRINIDAD BLON	20 P.A. y T. - 2602708.000	1.800,00
RES. SUB-G.C. N° 14014	ITURBIA REQUE	22 P.A. y T. - 2602708.000	1.800,00
Subtotal:			9.000,00
Total General:			9.000,00



COPIA FIEL DEL ORIGINAL
Ministro de Ambiente y Desarrollo Sostenible
Director General
S.C.A. y A.

"Las Actas Minutas, Gacetas y Sanciones del Sr. son y serán expuestas"



Presidencia de la República
Ministerio de Ambiente y Desarrollo Sostenible
Secretaría de Desarrollo Sostenible y Ambiente

ANEXO II
RESOLUCIÓN SUB-G.C. y F. N° 0007/14

IMPORTE	IMPORTE	IMPORTE
1830	372	2.100,00
1050	372	3.100,00
1200	372	3.600,00
805	372	1.300,00
1200	372	1.300,00
1800	372	1.300,00
1800	372	1.300,00
Total:		9.000,00



COPIA FIEL DEL ORIGINAL
Ministro de Ambiente y Desarrollo Sostenible
Director General
S.C.A. y A.

"Las Actas Minutas, Gacetas y Sanciones del Sr. son y serán expuestas"



Provincia de Tucumán, Argentina
a los veintidós días del mes de Agosto
del 2019.

SECRETARÍA DE DESARROLLO
SUSTENTABLE Y AMBIENTE

"En la sede del Gobierno de Tucumán, en el Departamento del Estado Mayor de la Provincia"

ANEXO I
RESOLUCIÓN SUB.G.C.V.F. N° 0058 /19/

FACTURA	PROVEEDOR	IMPORTE
B 0009-00003691	LIBRICENTRO de HUGO PEREZ	1.478,00
B 0021-00017909	RECI DATA S.R.L.	478,00
B 0009-00011417	CELENTANO MOTORS S.A.	2.880,00
B 0010-00000979	RAYUELA de LEONARDO ALONSO	2.195,00
Total General		6.992,00



ES COPIA DEL ORIGINAL

Ministro H. Trujillo
del Estado Mayor de la Provincia
Secretaría de Desarrollo
Sustentable y Ambiente
S.D.A. p/a

Ministro H. Trujillo
del Estado Mayor de la Provincia
Secretaría de Desarrollo
Sustentable y Ambiente
S.D.A. p/a

"En la sede del Gobierno de Tucumán, en el Departamento del Estado Mayor de la Provincia"



Provincia de Tucumán, Argentina
a los veintidós días del mes de Agosto
del 2019.

SECRETARÍA DE DESARROLLO
SUSTENTABLE Y AMBIENTE

"En la sede del Gobierno de Tucumán, en el Departamento del Estado Mayor de la Provincia"

ANEXO II
RESOLUCIÓN SUB.G.C.V.F. N° 0058 /19/

UGG	Inciso	Importe
8847	223	2.195,00
8866	293	439,00
8869	295	1.214,13
8869	295	1.119,02
8869	252	210,00
8869	291	30,00
8869	332	1.785,15
Total		6.992,30



Ministro H. Trujillo
del Estado Mayor de la Provincia
Secretaría de Desarrollo
Sustentable y Ambiente
S.D.A. p/a

ES COPIA DEL ORIGINAL

Ministro H. Trujillo
del Estado Mayor de la Provincia
Secretaría de Desarrollo
Sustentable y Ambiente
S.D.A. p/a

"En la sede del Gobierno de Tucumán, en el Departamento del Estado Mayor de la Provincia"



Provincia de Tucumán, Argentina
a los veintidós días del mes de Agosto
del 2019.

SECRETARÍA DE DESARROLLO
SUSTENTABLE Y AMBIENTE

"En la sede del Gobierno de Tucumán, en el Departamento del Estado Mayor de la Provincia"

ANEXO I
RESOLUCIÓN SUB.G.C.V.F. N° 1059 /19/

FACTURA	PROVEEDOR	IMPORTE
B 0009-00004181	LIBRICENTRO de HUGO PEREZ	2.080,40
B 0009-00004192	LIBRICENTRO de HUGO PEREZ	971,73
B 0007-00027821	MASTER S INFORMATICA S.R.L.	2.905,97
B 0009-00011880	CELENTANO MOTORS S.A.	2.879,00
B 0009-00011880	CELENTANO MOTORS S.A.	4.461,00
B 0001-00001940	MARCELO IVAN DE LA TORRE	3.810,00
B 0001-00001945	MARCELO IVAN DE LA TORRE	8.900,00
Total General		26.167,67



ES COPIA DEL ORIGINAL

Ministro H. Trujillo
del Estado Mayor de la Provincia
Secretaría de Desarrollo
Sustentable y Ambiente
S.D.A. p/a

Ministro H. Trujillo
del Estado Mayor de la Provincia
Secretaría de Desarrollo
Sustentable y Ambiente
S.D.A. p/a

"En la sede del Gobierno de Tucumán, en el Departamento del Estado Mayor de la Provincia"



Provincia de Tucumán, Argentina
a los veintidós días del mes de Agosto
del 2019.

SECRETARÍA DE DESARROLLO
SUSTENTABLE Y AMBIENTE

"En la sede del Gobierno de Tucumán, en el Departamento del Estado Mayor de la Provincia"

ANEXO II
RESOLUCIÓN SUB.G.C.V.F. N° 1059 /19/

UGG	Inciso	Importe
8847	266	1.662,76
8847	430	575,00
8847	295	475,60
8847	283	2.250,00
8847	291	63,70
8847	332	1.219,03
8867	296	3.210,00
8867	293	600,00
8867	332	8.900,00
8868	290	930,00
8868	290	1.921,00
8868	332	1.600,00
8868	290	403,50
8868	290	1.528,61
8868	332	608,29
TOTAL GENERAL		26.167,67



ES COPIA DEL ORIGINAL

Ministro H. Trujillo
del Estado Mayor de la Provincia
Secretaría de Desarrollo
Sustentable y Ambiente
S.D.A. p/a

Ministro H. Trujillo
del Estado Mayor de la Provincia
Secretaría de Desarrollo
Sustentable y Ambiente
S.D.A. p/a

"En la sede del Gobierno de Tucumán, en el Departamento del Estado Mayor de la Provincia"

ANEXO I
RESOLUCIÓN SUB. G.C. y P. N° 1070 /14-

FACTURA	PROVEEDOR	IMPORTE
00000000000000000000	Proveedores S.A.	4.000,00
Subtotal		4.000,00

ACTO ADMINISTRATIVO	DESCRIPCION Y APELLIDO	CATEGORIA Y MONTO	IMPORTE
00000000000000000000	Proveedores S.A.	Proveedores S.A.	4.000,00
Subtotal			4.000,00
Total General			4.000,00

G.T.F.

ES COPIA DEL ORIGINAL

Ministerio de Planificación y Economía
Secretaría de Desarrollo Sustentable y Ambiente
Buenos Aires, 14 de mayo de 2014

Ministerio de Planificación y Economía
Secretaría de Desarrollo Sustentable y Ambiente
Buenos Aires, 14 de mayo de 2014

"Las firmas Manóvil, Gorgues y Sordani del Sr. y/o de estos signatarios"

ANEXO II
RESOLUCIÓN SUB. G.C. y P. N° 1070 /14-

UGG	IMPORTE	IMPORTE
0000	374	000,00
0000	374	000,00
Total		0,00

G.T.F.

Ministerio de Planificación y Economía
Secretaría de Desarrollo Sustentable y Ambiente
Buenos Aires, 14 de mayo de 2014

ES COPIA DEL ORIGINAL

Ministerio de Planificación y Economía
Secretaría de Desarrollo Sustentable y Ambiente
Buenos Aires, 14 de mayo de 2014

"Las firmas Manóvil, Gorgues y Sordani del Sr. y/o de estos signatarios"

ANEXO I
RESOLUCIÓN SUB. G.C. y P. N° 1071 /14-

FECHA	TIPO Y N° FACT	PROVEEDOR	IMPORTE
01/05/2014	B-0001-00041347	AUTOSUR RIO GRANDE S.A.	1.593,80
01/05/2014	B-0001-00041372	AUTOSUR RIO GRANDE S.A.	1.593,80
01/05/2014	B-0001-00041395	AUTOSUR RIO GRANDE S.A.	4.000,00
01/05/2014	B-0001-00041425	AUTOSUR RIO GRANDE S.A.	1.299,80
TOTAL			8.487,40

G.T.F.

Ministerio de Planificación y Economía
Secretaría de Desarrollo Sustentable y Ambiente
Buenos Aires, 14 de mayo de 2014

ES COPIA DEL ORIGINAL

Ministerio de Planificación y Economía
Secretaría de Desarrollo Sustentable y Ambiente
Buenos Aires, 14 de mayo de 2014

"Las firmas Manóvil, Gorgues y Sordani del Sr. y/o de estos signatarios"

ANEXO II
RESOLUCIÓN SUB. G.C. y P. N° 1071 /14-

UGG	IMPORTE	IMPORTE
0000	208	11.999,41
Total		11.999,41

G.T.F.

Ministerio de Planificación y Economía
Secretaría de Desarrollo Sustentable y Ambiente
Buenos Aires, 14 de mayo de 2014

ES COPIA DEL ORIGINAL

Ministerio de Planificación y Economía
Secretaría de Desarrollo Sustentable y Ambiente
Buenos Aires, 14 de mayo de 2014

"Las firmas Manóvil, Gorgues y Sordani del Sr. y/o de estos signatarios"

ANEXO I
RESOLUCIÓN SUB. G.C. y F. N° 0077 /14.

FECHA	TIPO Y N° FACT	PROVEEDOR	IMPORTE
01/04/2014	B 0001-00043486	AUTOSUR RIO GRANDE S.A.	2.906,21
14/04/2014	B 0001-00043490	AUTOSUR RIO GRANDE S.A.	3.756,16
25/04/2014	B 0001-00043536	AUTOSUR RIO GRANDE S.A.	2.106,66
26/04/2014	B 0001-00043554	AUTOSUR RIO GRANDE S.A.	4.106,36
29/04/2014	B 0001-00043567	AUTOSUR RIO GRANDE S.A.	2.906,42
TOTAL			14.926,91



ES COPIA DEL ORIGINAL

ES COPIA DEL ORIGINAL

"Las Ideas Malvinas, Georgias y Sandwich del Sur, son y serán argentinas"

ANEXO II
RESOLUCIÓN SUB. G.C. y F. N° 0077 /14.

UGB	Inicio	Importe
8046	258	14.900,95
Total		14.900,95



ES COPIA DEL ORIGINAL

ES COPIA DEL ORIGINAL

"Las Ideas Malvinas, Georgias y Sandwich del Sur, son y serán argentinas"

ANEXO I DE LA RESOLUCIÓN SUB. G.C. y F. N° 0077 /14.

Folio	Factura Tipo	Factura N°	Fecha Factura	Razon Social	Monto Factura
66	B	0001-00001055	15/05/2014	Aserradero Don Vicente de Cesar Padin	\$ 131.892,00
67	B	0001-00001056	15/05/2014	Aserradero Don Vicente de Cesar Padin	\$ 17.532,00
TOTAL					\$ 149.424,00

ES COPIA DEL ORIGINAL

ES COPIA DEL ORIGINAL

"Las Ideas Malvinas, Georgias y Sandwich del Sur, son y serán argentinas"

ANEXO I
RESOLUCIÓN SUB. G.C. y F. N° 0088 /14.

FACTURA	PROVEEDOR	IMPORTE
B 0001-00001586	ANASTASIO MACIEL	5.000,00
B 0001-00000954	ALDO TORRES PEREYRA	4.000,00
B 0005-00000054	JOSE OMAR CABRETON	505,93
B 0344-00045910	DIARCO S.A.	1.581,07
B 0001-00000059	RICARDO JAVIER CALDERON	050,00
B 0002-00000056	SUSANA MORAN	1.000,00
C 0001-00001750	RUBEN ALBERTO DALMAO	800,00
B 0001-00000236	ALBERTO GOMEZ NIE	5.000,00
TOTAL		\$ 13.938,00

DEPOSITO 800	BANCO TIERRA DEL FUEGO	200,00
TOTAL		20.000,00



ES COPIA DEL ORIGINAL

ES COPIA DEL ORIGINAL

"Las Ideas Malvinas, Georgias y Sandwich del Sur, son y serán argentinas"

ANEXO II

RESOLUCIÓN SUB.G.C. y F. N° 3088 /14

U00	Inciso	Importe
8947	399	9.800,00
8947	283	540,00
8947	234	20,00
8947	211	1.101,00
8947	208	650,00
8947	394	7.630,00
Total		\$ 19.830,00



ES COPIA DEL ORIGINAL
Mónica B. Cruz
Jefe de Gabinete
Secretaría de Desarrollo
Sustentable y Ambiente
2014

ES COPIA DEL ORIGINAL
Mónica B. Cruz
Jefe de Gabinete
Secretaría de Desarrollo
Sustentable y Ambiente
2014

"Los datos Malvinas, Georgias y Sandwich del Sur son y serán Argentinos"



ANEXO I

RESOLUCIÓN SUB.G.C. y F. N° 0081 /2014

AGENTE	CATEGORÍA	LEGADO	DIAS	IMPORTE
CAMARCO, Sergio	22 P.A. y T.	229974000	2%	\$ 250,00
HIDALGO, Miguel Ángel	E.P. y S.	272062300	1%	\$ 130,00
LESTA, Santiago	23 P.A. y E.	244143700	1%	\$ 130,00
NOIRA, Yanira	21 P.A. y T.	308883000	1%	\$ 450,00
PACHECO, José	22 P.A. y T.	301284400	2%	\$ 450,00
PERALTA, Eliana	22 P.A. y T.	301199700	2%	\$ 750,00
RODRIGUEZ, Paula	19 P.O.M. y S.	205809900	1%	\$ 130,00
VAZQUEZ, Mabel	21 P.A. y T.	304718600	2%	\$ 750,00
Cantidad de días: 17				TOTAL \$ 3.000,00



ES COPIA DEL ORIGINAL
Mónica B. Cruz
Jefe de Gabinete
Secretaría de Desarrollo
Sustentable y Ambiente
2014

ES COPIA DEL ORIGINAL
Mónica B. Cruz
Jefe de Gabinete
Secretaría de Desarrollo
Sustentable y Ambiente
2014

"Los datos Malvinas, Georgias y Sandwich del Sur son y serán Argentinos"



ANEXO II

RESOLUCIÓN SUB.G.C. y F. N° 0081 /2014

AGENTE	FECHA	DESTINO
CAMARCO, Sergio	05/01/14	Ruta Provincial F
	13/01/14	San Pablo
	19/01/14	Zona Sur
	27/01/14	Zona Sur
HIDALGO, Miguel Ángel	28/01/14	Zona Sur
	07/01/14	Rio Grande
LESTA, Santiago	28/01/14	Rio Grande
	28/01/14	Tolhué
NOIRA, Yanira	07/01/14	Ruta Provincial II y F
	10/01/14	Rio Grande
PACHECO CALISTO, José	13/01/14	Ruta Provincial A
	07/01/14	Ruta Provincial F
	13/01/14	San Pablo
	27/01/14	Zona Sur
PERALTA, Eliana	28/01/14	Zona Sur
	07/01/14	Rio Grande
	10/01/14	Rio Grande
	17/01/14	Rio Grande
RODRIGUEZ, Paula	10/01/14	Zona Sur
	28/01/14	Lago Karadillo
VAZQUEZ, Mabel	10/01/14	Rio Grande
	13/01/14	Rio Grande
	17/01/14	San Pablo
	28/01/14	Zona Sur



ES COPIA DEL ORIGINAL
Mónica B. Cruz
Jefe de Gabinete
Secretaría de Desarrollo
Sustentable y Ambiente
2014

ES COPIA DEL ORIGINAL
Mónica B. Cruz
Jefe de Gabinete
Secretaría de Desarrollo
Sustentable y Ambiente
2014

"Los datos Malvinas, Georgias y Sandwich del Sur son y serán Argentinos"



ANEXO I
DE LA RESOLUCIÓN SUB.G.C. y F. N° 0081 /14

Apellido y Nombre	Categoría	Legado	Vías	Importe
ABENIGUAL, Marcos A.	Brig. Grado 2	30.083.319.00	4	1.200
CARDOSO, Pedro Félix	10 P.O.M. y S.	26.027.851.00	1	450
FARINA, Sebastián	ENI "C"	21.699.105.00	1	450
GATT, María A.	Brig. Grado 2	32.544.758.00	1	1.050
INSABREAU, Miguel	10 P.O.M. y S.	17.721.056.00	1	300
JAUREGUI, María A.	ENI "A"	24.475.966.00	1	900
LOTO, Diego Maximiliano	10 P.O.M. y S.	31.044.524.00	2	150
PEREZ, Doris Beatriz	ENI "C"	24.781.590.00	2	750
PEREZ, Carlos	Tec. Grado 2	24.044.313.00	2	600
RIO, Eduardo	Brig. Grado 2	32.162.210.00	4	1.350
SOSA, Roberto	Brig. Grado 2	32.683.918.00	4	1.200
SZCZECIUS, Daniel G.	Brig. Grado 2	17.974.420.00	1	300
TRIVINO B., Marcelo E.	Brig. Grado 2	38.745.236.00	2	750
Importe Total				\$ 9.450,00



ES COPIA DEL ORIGINAL
Mónica B. Cruz
Jefe de Gabinete
Secretaría de Desarrollo
Sustentable y Ambiente
2014

ES COPIA DEL ORIGINAL
Mónica B. Cruz
Jefe de Gabinete
Secretaría de Desarrollo
Sustentable y Ambiente
2014

"Los datos Malvinas, Georgias y Sandwich del Sur son y serán Argentinos"

ANEXO II
DE LA RESOLUCIÓN SUR G.C. 2. Nº 31541

Agente	Fechas	Destino
AMENDOR, Marcos A.	06/06/14	Café, Colombia
	05/06/16	Ruta Provincial Nº 9 y 18, Ruta Nacional Nº 3
	15/06/16	Ruta Provincial Nº 6 y 18, Ruta Nacional Nº 3
	12/06/14	Café, Colombia
	13/06/14	Ruta Provincial Nº 9 y 18, Ruta Nacional Nº 3
	18/06/16	Ruta Provincial Nº 6 y 18, Ruta Nacional Nº 3
CARDOSO, Pedro	26/04/15	Café, Colombia
	16/01/11	Ruta Nacional Nº 5
	01/04/14	Café de Rio Grande
	13/04/14	Zona de Turismo
FARINA, Ibrahim	16/04/11	Reserva Forestal Lora 93
	13/03/14	Reserva Rio Mito
	23/04/14	Reserva Rio Mito
	14/04/15	Reserva Rio Grande
GATTI, Matías A.	19/04/14	Ruta Provincial Nº 9 y 18, Ruta Nacional Nº 3
	12/08/16	Ruta Provincial Nº 9 y 18, Ruta Nacional Nº 3
	17/09/16	Ruta Provincial Nº 9 y 18, Ruta Nacional Nº 3
	19/10/16	Ruta Provincial Nº 9 y 18, Ruta Nacional Nº 3
ISAACBAZOS, Miguel	29/03/15	Ruta Provincial Nº 9 y 18, Ruta Nacional Nº 3
	14/04/14	Café de Colombia
	23/04/14	Café de Colombia
	01/04/14	Café de Colombia
JARRAS, Fabián A.	09/04/14	Café, Colombia
	09/04/14	Café, Colombia
	11/04/14	Café, Colombia
LOTTO, Mauricio	22/04/08	Café, Colombia
	18/04/14	Café, Colombia
	23/03/14	Café, Colombia
	06/04/14	Café, Colombia
PARDESS, Dario (Javi)	03/04/18	Fin. MARIÁ DE LA
	07/04/18	Fin. San Germán
	14/04/18	Café de Colombia
	18/04/18	Reserva Forestal Rio Lagunas
PIRELLINO, Carlos A.	06/04/16	Café, Rio Grande
	14/04/16	Zona Lora 93
	23/04/16	Zona Lora 93
	18/04/16	Zona Lora 93
	01/04/16	Café, Rio Grande
	01/04/16	Fin. Margot sur Lago Karri
ECIO, Eduardo	06/04/16	Café, Colombia
	27/04/16	Zona Lora 93
	28/04/16	Zona Lora 93
	06/04/16	Zona Lora 93

6



自由人

[illegible]

G.T.F.
DATE
BY

Markus H. Enckes
 Vice President, General Services
 Division, Inc.

THE SPECIAL SERVICE
OF THE
UNITED STATES MARSHAL SERVICE
WASHINGTON, D.C.

ANEXO I
RESOLUCIÓN SUB. G. C. x E. N.º 0088 /14

FECHA	AGENTE	Leg. N°	DESTINO	Días	Monto
13/03/14	Larigan, Juan	2458893/01	Ciudad de Rio Grande	1/2	\$150
17/03/14	Larigan, Juan	2458893/01	Ciudad de Ushuaia	1/2	\$150
20/03/14	Larigan, Juan	2458893/01	Ciudad de Ushuaia	1/2	\$150
21/03/14	Larigan, Juan	2458893/01	Ciudad de Rio Grande	1/2	\$150
25/03/14	Larigan, Juan	2458893/01	Ciudad de Ushuaia	1/2	\$150
27/03/14	Larigan, Juan	2458893/01	Ciudad de Rio Grande	1/2	\$150
14/03/14	Caballero, Eduardo	16209943/00	Ciudad de Tolhuin	1/2	\$150
18/03/14	Caballero, Eduardo	16209943/00	Ciudad de Tolhuin	1/2	\$150
25/03/14	Caballero, Eduardo	16209943/00	Ciudad de Tolhuin	1/2	\$150
26/03/14	Caballero, Eduardo	16209943/00	Ciudad de Tolhuin	1/2	\$150
27/03/14	Caballero, Eduardo	16209943/00	Ciudad de Rio Grande	1/2	\$150
28/03/14	Caballero, Eduardo	16209943/00	Ciudad de Tolhuin y Parque Lago Inconscrito	1/2	\$150
TOTALES	Larigan, Juan	2458893/01		3 días	\$900
	Caballero, Eduardo	16209943/00		3 días	\$900

RECHERCHES SUR L'ÉTAT DE LA VÉGÉTATION EN 1987

FACTURA	PROVEEDOR	IMPORTE
8 0002-00028419	MASTER S E INFORMATICA SRL	6.692,00
8 0006-00013676	COMUNICACIONES PUEBLSUNS SRL	3.780,00
8 0002-00052906	PROVEEDORA INDUSTRIAL SRL	1.732,00
8 0001-00025230	ESCORT ROMINA NIELA	1.242,22
8 0001-00001327	ALONSO LEANDRO JORGE	4.973,40
8 0019-00011935	ALONSO LEANDRO JORGE	6.531,33
8 0001-00010234	SUPERLIMP SRL	1.142,88
8 0001-00001531	SUPERLIMP SRL	1.142,88
8 0001-00001534	SUPERLIMP SRL	4.344,85
8 0006-00000015	MORENO LEONARDO MARTIN	3.600,00
8 0005-00008943	MALRICO CARPELLO	1.194,24

Q.T.F.

Walter R. Fendley
2001-2002, 2003-2004, 2005-2006
Executive Director

THE UNIVERSITY OF
MICHIGAN LIBRARY

ANEXO II
RESOLUCIÓN SUB. G. C. y F. N° 1117 /14

UGB	Inciso	Importe
8945	252	9.507,50
8945	252	9.504,50
8945	253	285,70
8947	254	1.506,57
8947	251	2.231,72
8947	255	606,40
8947	256	637,23
8947	257	8.084,98
8947	258	3.703,00
8948	259	475,47
8977	261	505,60
8977	260	500,00
8977	263	472,00
8977	264	24,95
8977	262	275,60
8977	265	1.410,60
TOTAL GENERAL		54.901,20



Mónica B. Delmar
Ministro de Ambiente
Secretaría de Desarrollo
Sustentable y Ambiente

Por el presente se declara
la conformidad de la
Resolución Sub. G. C. y F. N° 1117/14

"Los datos anteriores, completos y exactos del Sub. con y sobre el presente"



Provincia de Buenos Aires
Secretaría de Desarrollo
Sustentable y Ambiente

2014 - Año de la Tecnología y la Innovación, el Desarrollo y el Empleo

ANEXO I
RESOLUCIÓN SUB. G. C. y F. N° 0099 /14

TIPO Y N° FACT	PROVEEDOR	IMPORTE
B 0001-00043180	AUTOSUR RIO GRANDE S.A.	1.100,07
B 0001-00043409	AUTOSUR RIO GRANDE S.A.	8.480,75
B 0001-00043419	AUTOSUR RIO GRANDE S.A.	3.400,38
TOTAL		10.981,20



Mónica B. Delmar
Ministro de Ambiente
Secretaría de Desarrollo
Sustentable y Ambiente

Por el presente se declara
la conformidad de la
Resolución Sub. G. C. y F. N° 0099/14

"Los datos anteriores, completos y exactos del Sub. con y sobre el presente"



Provincia de Buenos Aires
Secretaría de Desarrollo
Sustentable y Ambiente

2014 - Año de la Tecnología y la Innovación, el Desarrollo y el Empleo

ANEXO II
RESOLUCIÓN SUB. G. C. y F. N° 1118 /14

UGB	Inciso	Importe
8945	256	10.901,20
Total		10.901,20



Mónica B. Delmar
Ministro de Ambiente
Secretaría de Desarrollo
Sustentable y Ambiente

Por el presente se declara
la conformidad de la
Resolución Sub. G. C. y F. N° 1118/14

"Los datos anteriores, completos y exactos del Sub. con y sobre el presente"



Provincia de Buenos Aires
Secretaría de Desarrollo
Sustentable y Ambiente

2014 - Año de la Tecnología y la Innovación, el Desarrollo y el Empleo

ANEXO I
RESOLUCIÓN SUB. G. C. y F. N° 0099 /14

FACTURA	PROVEEDOR	IMPORTE
B 0001-00005213	EMILIO FRANCISCO SAEZ	275,00
B 0001-00005213	ESTEBAN ANDRES GUANICO	572,00
B 0015-00022002	HUGO ALBERTO PEREZ	1.88,96
B 0015-00022002	AUTOSUR RIO GRANDE S.A.	300,00
B 0015-00041003	AUTOSUR RIO GRANDE S.A.	320,00
B 0015-00041003	S.A. IMP Y EXP DE LA PATAGONIA	933,50
B 0002-00191440	SARO S.R.L.	210,00
B 0002-00191440	SARO S.R.L.	380,00
B 0002-00191440	SARO S.R.L.	220,00
B 0002-00191440	SARO S.R.L.	400,00
B 0015-00041003	AUTOSUR RIO GRANDE S.A.	150,00
B 0015-00041003	AUTOSUR RIO GRANDE S.A.	90,00
B 0015-00041003	AUTOSUR RIO GRANDE S.A.	150,00
B 0015-00041003	AUTOSUR RIO GRANDE S.A.	250,00
B 0015-00041003	AUTOSUR RIO GRANDE S.A.	300,00
B 0015-00041003	AUTOSUR RIO GRANDE S.A.	750,00
B 0015-00041003	HUGO ALBERTO PEREZ	294,00
B 0015-00041003	AUTOSUR RIO GRANDE S.A.	280,00
B 0002-00191440	SARO S.R.L.	99,99
B 0002-00191440	J.R.S.A. AUTOSUR RIO GRANDE S.A.	810,00
B 0002-00191440	INDUSTRIAL INDUSTRIAL S.R.L.	200,00
B 0015-00041003	TALLER REGIONAL AUSTRIAL S.A.	600,00
B 0015-00041003	HUGO ALBERTO PEREZ	74,20
B 0015-00041003	HUGO ALBERTO PEREZ	588,40
B 0015-00041003	AUTOSUR RIO GRANDE S.A.	150,00
B 0002-00191440	SARO S.R.L.	300,00
B 0002-00191440	SARO S.R.L.	175,41
B 0015-00041003	AUTOSUR RIO GRANDE S.A.	440,00
B 0015-00041003	AUTOSUR RIO GRANDE S.A.	300,00
B 0002-00191440	MATERIALES Y EQUIPOS BENJAMIN S.R.L.	150,00
B 0002-00191440	AUTOSUR RIO GRANDE S.A.	200,00
B 0002-00191440	MATEO KARLOVIC Y HUGO S.R.L.	400,00
B 0015-00041003	ASOCIACION CIVIL AERODROMO TOLHUR	1.000,00
B 0002-00191440	SARO S.R.L.	150,00
B 0015-00041003	KARBY S.A.	300,00
B 0015-00041003	KARBY S.A.	300,00
B 0002-00191440	JUAN CARLOS D'ANGELO	140,00
B 0002-00191440	UTILESA SERVICIOS S.R.L.	525,00
B 0002-00191440	SARO S.R.L.	750,00



ES COPIA FIEL DEL ORIGINAL

Mónica B. Delmar
Ministro de Ambiente
Secretaría de Desarrollo
Sustentable y Ambiente

Por el presente se declara
la conformidad de la
Resolución Sub. G. C. y F. N° 0099/14

"Los datos anteriores, completos y exactos del Sub. con y sobre el presente"

FACTURA	PROVEEDOR	IMPORTE
B 0001-00000017	MATERIALES Y SERVICIOS SEVILLANO S.R.L.	245,24
C 0001-00000003	ASOCIACION CIVIL AEROCUBO TOLHUN	1.091,00
B 0002-00100102	SARO S.R.L.	245,00
B 0002-00100106	SARO S.R.L.	88,00
B 0002-00100106	SARO S.R.L.	245,00
D 0002-00100105	SARO S.R.L.	450,00
B 0004-00045000	SIP S.R.L.	185,00
B 0001-00100000	SUCPHON ALDO CONSTANCE S.R.L.	894,56
B 0003-00004886	TIERRA DEL FUEGO SERVICIOS S.R.L.	400,00
B 0010-00000002	KAMBY S.A.	300,00
B 0002-00000000	MATEO NARLOVIC E HIJOS S.R.L.	1.000,00
B 0003-00100000	SARO S.R.L.	315,00
D 0010-00000001	ALDO ALBERTO PEREZ	1.315,00
B 0010-00000002	AUTOMOTORES TIERRA DEL FUEGO S.A.C.	665,00
B 0001-00000000	JUAN DAVID ROSA	4.500,00
B 0001-00000000	BERNARDI FUERTE	880,00
C 0002-00000002	OLIVA NELVACHE DEL CARMEN	1.800,00
B 0001-00000000	ILLES DAIAR CARRAL	70,00
B 0001-00000000	ALDO BARRIENTO	1.100,00
B 0003-00000000	TALLER REGIONAL AUSTRAL S.A.	600,00
C 0001-00000000	ASOCIACION RURAL DE TIERRA DEL FUEGO	1.800,00
B 0001-00000000	RAUL FERNANDO DIAZ	30,00
C 0002-00000002	OLIVA NELVACHE DEL CARMEN	1.200,00
B 0004-00000000	N.A. IMP Y EXP DE LA PATAGONIA	315,48
C 0001-00000000	MARCELO HERNAN RIVERO CANCINO	250,00
B 0010-00000000	HUGO ALBERTO PEREZ	120,00
B 0010-00000000	CELESTANO MOTORS S.A.	600,00
B 0001-00000000	RAUL FERNANDO DIAZ	30,00
B 0004-00000000	SUCPHON ALDO CONSTANCE S.R.L.	894,56
B 0004-00000000	SIP S.R.L.	600,00
B 0004-00000000	TALLER REGIONAL AUSTRAL S.A.	600,00
B 0001-00000000	JUAN DAVID ROSA	4.500,00
TOTAL		\$ 24.886,93

DEPOSITO 8713	BANCO TIERRA DEL FUEGO	405,00
TOTAL		\$ 25.291,93



ES COPIA DEL ORIGINAL

Mónica B. Enríquez
Abogada General
Secretaría de Desarrollo Social y Ambiente

"Las firmas Mártinez, González y Rodríguez del Sr. son y serán legales"

ANEXO II
RESOLUCION SUB. G. C. y F. N° 0000 /14

ITEM	Importe	Importe
001	211	1.778,50
002	283	2.055,93
003	258	12.450,83
004	258	50,00
005	211	12.184,35
006	211	315,48
007	229	1.041,62
008	349	1.800,00
009	349	3.078,87
010	222	2.100,00
011	262	86,50
012	272	28,75
013	389	5.000,00
014	271	60,00
015	311	800,00
016	234	105,75
017	264	28,88
TOTAL		\$ 39.508,93



ES COPIA DEL ORIGINAL

Mónica B. Enríquez
Abogada General
Secretaría de Desarrollo Social y Ambiente

"Las firmas Mártinez, González y Rodríguez del Sr. son y serán legales"

ANEXO I
RESOLUCION SUB. G. C. y F. N° 0002 /14

PROVEEDOR	TIPO Y N° DE FACTURA	IMPORTE
Noro S.R.L.	B 0004-00010000	\$ 1.523,90
Noro S.R.L.	B 0004-00010000	\$ 1.443,00
Noro S.R.L.	B 0004-00010000	\$ 1.200,00
TOTAL		\$ 4.166,90



ES COPIA DEL ORIGINAL

Mónica B. Enríquez
Abogada General
Secretaría de Desarrollo Social y Ambiente

"Las firmas Mártinez, González y Rodríguez del Sr. son y serán legales"

ANEXO I
DE LA RESOLUCION SUB. G. C. y F. N° 0004 /14

Apellido y Nombre	Categoría	Legajo	Votante	Importe
AMENDRAL, Marcos A.	Bélg. Grado 2	80.000.51900	3	888
CARDOSO, Pedro Félix	10 P.O.M. y 8	26.007.83100	1,5	439
GATTI, Marcos A.	Bélg. Grado 2	82.004.72800	4	1.200
INSURRALDE, Miguel	10 P.O.M. y 8	12.729.50900	3	861
JARAS, Pablo A.	EPF A	24.475.06800	3	750
LOTO, Diego Esteban	10 P.O.M. y 8	31.004.37400	2,5	750
PAREDES, Oreste Raúl Ernesto	EPF A	24.790.59900	1,5	410
PEREZLINDA, Carlos	1er. Grado 2	24.000.71100	2,5	750
ROJO, Eduardo	Brig. Grado 2	35.102.27000	2	600
SOSA, Roberto	Brig. Grado 2	23.000.00000	1,5	400
SZEWZUN, Daniel G.	Brig. Grado 2	17.978.41000	1	300
TRIVINO B., Marcelo E.	Brig. Grado 2	25.746.34000	1,5	400
TOTAL				\$ 5.990,00



ES COPIA DEL ORIGINAL

Mónica B. Enríquez
Abogada General
Secretaría de Desarrollo Social y Ambiente

"Las firmas Mártinez, González y Rodríguez del Sr. son y serán legales"

ES COPIA DEL ORIGINAL
Mónica B. Crespo
Sub Gerente Administrativo
Desarrollo Sostenible
S.D.A. p.h.

ANEXO II
DE LA RESOLUCION SUB.G.C y F. N° 004/14

Agente	Fecha	Destino
AMENDU, Marcos A.	01/02/14	Ruta Provincial N° 9 y 18, Ruta Nacional N° 3
	05/02/14	Ruta Provincial N° 9 y 18, Ruta Nacional N° 3
	06/02/14	Ruta Provincial N° 9 y 18, Ruta Nacional N° 3
	16/02/14	Ruta Provincial N° 9 y 18, Ruta Nacional N° 3
	20/02/14	Ruta Provincial N° 9 y 18, Ruta Nacional N° 3
CARDOZO, Pedro	13/02/14	Ciudad Ushuaia
	20/02/14	Reserva Natural Aguas Blancas
	27/02/14	Reserva Natural Aguas Blancas
	01/03/14	Ruta Provincial N° 9 y 18, Ruta Nacional N° 3
	05/03/14	Ruta Provincial N° 9 y 18, Ruta Nacional N° 3
GATIL, Matías A.	05/03/14	Ruta Provincial N° 9 y 18, Ruta Nacional N° 3
	06/03/14	Ruta Provincial N° 9 y 18, Ruta Nacional N° 3
	13/03/14	Ruta Provincial N° 9 y 18, Ruta Nacional N° 3
	16/03/14	Ruta Provincial N° 9 y 18, Ruta Nacional N° 3
	20/03/14	Ruta Provincial N° 9 y 18, Ruta Nacional N° 3
INSABRALDE, Miguel	21/02/14	Ciudad Ushuaia
	04/03/14	Ciudad Ushuaia
	05/03/14	Puerto Aysén
	11/03/14	Puerto Aysén
	21/02/14	Ciudad Ushuaia
JABAS, Fabian A.	04/03/14	Ciudad Ushuaia
	06/03/14	Ciudad Río Grande
	07/03/14	Ciudad Río Grande
	12/03/14	Ciudad Ushuaia
	14/03/14	Ciudad Río Grande
LOTO, Diego Mauricio	17/03/14	Ciudad Ushuaia
	18/03/14	Ciudad Ushuaia
	24/03/14	Ciudad Ushuaia
	21/03/14	Reserva Corcovado de la Isla
	28/03/14	Ciudad Ushuaia
PAREDES, Daniel Raúl	04/02/14	Ciudad Ushuaia
	05/02/14	Ciudad Ushuaia
	11/02/14	Puerto Aysén
	20/02/14	Lago Viedma
	21/02/14	Ciudad Ushuaia
PONSILINDO, Carlos A.	24/02/14	Rio Irigoyen
	28/02/14	Rio Irigoyen
	01/03/14	Laguna Bombalaz, Páramo, Merganser, Lago Escondido
	13/03/14	Ciudad Ushuaia
	20/03/14	Reserva Yabuta
ROJAS, Eduardo	21/03/14	Puerto Aysén y Puerto Roca
	27/03/14	Rio Mito
	07/03/14	Laguna Bombalaz, Merganser
	08/03/14	Ciudad Ushuaia
	21/03/14	Lago Viedma

"Los datos Matrices, Origenes y Destinos del Sur son y serán Argentinos"

0094

SONA, Roberto	01/02/14	Ruta Provincial N° 9 y 18, Ruta Nacional N° 3
	06/02/14	Ruta Provincial N° 9 y 18, Ruta Nacional N° 3
	15/02/14	Puerto Aysén
	16/02/14	Ruta Provincial N° 9 y 18, Ruta Nacional N° 3
	20/02/14	Lago Viedma
SZCZCZAK, Daniel	21/02/14	Ciudad Ushuaia
	27/02/14	Ruta Provincial N° 9 y 18, Ruta Nacional N° 3
	20/02/14	Lago Viedma
	21/02/14	Aguas Blancas
	01/03/14	Ruta Provincial N° 9 y 18, Ruta Nacional N° 3
TRIVINO B. Marcelo E.	05/03/14	Puerto Aysén
	09/03/14	Ruta Provincial N° 9 y 18, Ruta Nacional N° 3
	13/03/14	Puerto Aysén
	16/03/14	Ruta Provincial N° 9 y 18, Ruta Nacional N° 3
	20/03/14	Lago Viedma



ES COPIA DEL ORIGINAL
Mónica B. Crespo
Sub Gerente Administrativo
Desarrollo Sostenible
S.D.A. p.h.

ES COPIA DEL ORIGINAL
Mónica B. Crespo
Sub Gerente Administrativo
Desarrollo Sostenible
S.D.A. p.h.

2014 - Año del Bicentenario de la Independencia de la Argentina y el Centenario del Tratado de Madrid

ANEXO I
RESOLUCION SUB.G.C y F. N° 005/14

FACTURA	PROVEEDOR	IMPORTE
0002-00021031	LE GOURMET S.R.L.	2.990,00
TOTAL		\$ 2.990,00

DEPOSITO RM	BANCO TIERRA DEL FUEGO	500,00
TOTAL		\$ 2.990,00



ES COPIA DEL ORIGINAL
Mónica B. Crespo
Sub Gerente Administrativo
Desarrollo Sostenible
S.D.A. p.h.

"Los datos Matrices, Origenes y Destinos del Sur son y serán argentinos"

2014 - Año del Bicentenario de la Independencia de la Argentina y el Centenario del Tratado de Madrid

ANEXO II
RESOLUCION SUB.G.C y F. N° 005/14

UGG	Ingreso	Importe
0047	200	2.000,00
Total		\$ 2.000,00



ES COPIA DEL ORIGINAL
Mónica B. Crespo
Sub Gerente Administrativo
Desarrollo Sostenible
S.D.A. p.h.

ES COPIA DEL ORIGINAL
Mónica B. Crespo
Sub Gerente Administrativo
Desarrollo Sostenible
S.D.A. p.h.

"Los datos Matrices, Origenes y Destinos del Sur son y serán argentinos"



Provincia de Tierra del Fuego, Antártida
e Islas del Atlántico Sur
República Argentina
SECRETARÍA DE DESARROLLO
SUSTENTABLE Y AMBIENTE

"Sin fines comerciales, Gorgona y Sancho de Salazar son y serán argentinos"

ANEXO I
RESOLUCION SUB.G.C. Y.F. N° 0016 /14.

FACTURA	PROVEEDOR	IMPORTE
B 0002-00027030	LE GOURMET S.R.L.	3.900,00
TOTAL		\$ 3.900,00



ES COPIA DEL ORIGINAL
Mónica R. Pichetto
Min. Des. Desarrollo Sostenible y Ambiente
6/12/14

Min. Des. Desarrollo Sostenible y Ambiente
6/12/14



Provincia de Tierra del Fuego, Antártida
e Islas del Atlántico Sur
República Argentina
SECRETARÍA DE DESARROLLO
SUSTENTABLE Y AMBIENTE

"Sin fines comerciales, Gorgona y Sancho de Salazar son y serán argentinos"

ANEXO II

RESOLUCION SUB.G.C. Y.F. N° 0008 /14.

UGG	Inicio	Importe
0047	209	3.900,00
Total		\$ 3.900,00



ES COPIA DEL ORIGINAL
Mónica R. Pichetto
Min. Des. Desarrollo Sostenible y Ambiente
6/12/14

Min. Des. Desarrollo Sostenible y Ambiente
6/12/14



Provincia de Tierra del Fuego, Antártida
e Islas del Atlántico Sur
República Argentina
SECRETARÍA DE DESARROLLO
SUSTENTABLE Y AMBIENTE

"Sin fines comerciales, Gorgona y Sancho de Salazar son y serán argentinos"

ANEXO I
RESOLUCION SUB.G.C. Y.F. N° 0087 /14.

FACTURA	PROVEEDOR	IMPORTE
B 0002-00020097	UVAS DE LA PATAGONIA S.A.	7.000,00
B 0010-000204787	CATALINO RIVERA	448,00
TOTAL		\$ 7.448,00

DEPOSITO SI	BANCO TIERRA DEL FUEGO	564,00
TOTAL		\$ 8.012,00



ES COPIA DEL ORIGINAL
Mónica R. Pichetto
Min. Des. Desarrollo Sostenible y Ambiente
6/12/14

Min. Des. Desarrollo Sostenible y Ambiente
6/12/14



Provincia de Tierra del Fuego, Antártida
e Islas del Atlántico Sur
República Argentina
SECRETARÍA DE DESARROLLO
SUSTENTABLE Y AMBIENTE

"Sin fines comerciales, Gorgona y Sancho de Salazar son y serán argentinos"

ANEXO II

RESOLUCION SUB.G.C. Y.F. N° 0067 /14.

UGG	Inicio	Importe
0047	209	7.000,00
0047	211	448,00
Total		\$ 7.448,00



ES COPIA DEL ORIGINAL
Mónica R. Pichetto
Min. Des. Desarrollo Sostenible y Ambiente
6/12/14

Min. Des. Desarrollo Sostenible y Ambiente
6/12/14

"Sin fines comerciales, Gorgona y Sancho de Salazar son y serán argentinos"

"Sin fines comerciales, Gorgona y Sancho de Salazar son y serán argentinos"

ANEXO I
RESOLUCION SUB. G. C. Y. F. N.º 1358 /16

FACTURA	PARA FIE	PROVEEDOR	MONTO
010305-00006289	ROMERO SUIR SRL		5.127,00
010305-00006340	ROMERO SUIR SRL		5.127,00
010305-00006483	ROMERO SUIR SRL		5.000,00
010305-00006470	ROMERO SUIR SRL		10.200,00
010305-00006493	ROMERO SUIR SRL		5.127,00
010305-00006530	ROMERO SUIR SRL		5.127,00
010305-00006543	ROMERO SUIR SRL		5.127,00
010305-00006550	ROMERO SUIR SRL		5.000,00
010305-00006561	ROMERO SUIR SRL		5.000,00
010305-00006594	ROMERO SUIR SRL		5.000,00
Total			54.500,00

[illegible]

Total General	42,860.48
---------------	-----------



COPIA DEL ORIGINAL

Adriano R. Cruz
Jefe Depto. Límite Inferior
Sección Deformación

⁴ *Los Angeles Times*, 1992, 1993, 1994, 1995, 1996, 1997, 1998, 1999, 2000, 2001, 2002, 2003, 2004, 2005, 2006, 2007, 2008, 2009, 2010, 2011, 2012, 2013, 2014, 2015, 2016, 2017, 2018, 2019, 2020, 2021, 2022, 2023, 2024, 2025, 2026, 2027, 2028, 2029, 2030, 2031, 2032, 2033, 2034, 2035, 2036, 2037, 2038, 2039, 2040, 2041, 2042, 2043, 2044, 2045, 2046, 2047, 2048, 2049, 2050, 2051, 2052, 2053, 2054, 2055, 2056, 2057, 2058, 2059, 2060, 2061, 2062, 2063, 2064, 2065, 2066, 2067, 2068, 2069, 2070, 2071, 2072, 2073, 2074, 2075, 2076, 2077, 2078, 2079, 2080, 2081, 2082, 2083, 2084, 2085, 2086, 2087, 2088, 2089, 2090, 2091, 2092, 2093, 2094, 2095, 2096, 2097, 2098, 2099, 2100, 2101, 2102, 2103, 2104, 2105, 2106, 2107, 2108, 2109, 2110, 2111, 2112, 2113, 2114, 2115, 2116, 2117, 2118, 2119, 2120, 2121, 2122, 2123, 2124, 2125, 2126, 2127, 2128, 2129, 2130, 2131, 2132, 2133, 2134, 2135, 2136, 2137, 2138, 2139, 2140, 2141, 2142, 2143, 2144, 2145, 2146, 2147, 2148, 2149, 2150, 2151, 2152, 2153, 2154, 2155, 2156, 2157, 2158, 2159, 2160, 2161, 2162, 2163, 2164, 2165, 2166, 2167, 2168, 2169, 2170, 2171, 2172, 2173, 2174, 2175, 2176, 2177, 2178, 2179, 2180, 2181, 2182, 2183, 2184, 2185, 2186, 2187, 2188, 2189, 2190, 2191, 2192, 2193, 2194, 2195, 2196, 2197, 2198, 2199, 2200, 2201, 2202, 2203, 2204, 2205, 2206, 2207, 2208, 2209, 2210, 2211, 2212, 2213, 2214, 2215, 2216, 2217, 2218, 2219, 2220, 2221, 2222, 2223, 2224, 2225, 2226, 2227, 2228, 2229, 2230, 2231, 2232, 2233, 2234, 2235, 2236, 2237, 2238, 2239, 2240, 2241, 2242, 2243, 2244, 2245, 2246, 2247, 2248, 2249, 2250, 2251, 2252, 2253, 2254, 2255, 2256, 2257, 2258, 2259, 2260, 2261, 2262, 2263, 2264, 2265, 2266, 2267, 2268, 2269, 2270, 2271, 2272, 2273, 2274, 2275, 2276, 2277, 2278, 2279, 2280, 2281, 2282, 2283, 2284, 2285, 2286, 2287, 2288, 2289, 2290, 2291, 2292, 2293, 2294, 2295, 2296, 2297, 2298, 2299, 2300, 2301, 2302, 2303, 2304, 2305, 2306, 2307, 2308, 2309, 2310, 2311, 2312, 2313, 2314, 2315, 2316, 2317, 2318, 2319, 2320, 2321, 2322, 2323, 2324, 2325, 2326, 2327, 2328, 2329, 2330, 2331, 2332, 2333, 2334, 2335, 2336, 2337, 2338, 2339, 2340, 2341, 2342, 2343, 2344, 2345, 2346, 2347, 2348, 2349, 2350, 2351, 2352, 2353, 2354, 2355, 2356, 2357, 2358, 2359, 2360, 2361, 2362, 2363, 2364, 2365, 2366, 2367, 2368, 2369, 2370, 2371, 2372, 2373, 2374, 2375, 2376, 2377, 2378, 2379, 2380, 2381, 2382, 2383, 2384, 2385, 2386, 2387, 2388, 2389, 2390, 2391, 2392, 2393, 2394, 2395, 2396, 2397, 2398, 2399, 2400, 2401, 2402, 2403, 2404, 2405, 2406, 2407, 2408, 2409, 2410, 2411, 2412, 2413, 2414, 2415, 2416, 2417, 2418, 2419, 2420, 2421, 2422, 2423, 2424, 2425, 2426, 2427, 2428, 2429, 2430, 2431, 2432, 2433, 2434, 2435, 2436, 2437, 2438, 2439, 2440, 2441, 2442, 2443, 2444, 2445, 2446, 2447, 2448, 2449, 2450, 2451, 2452, 2453, 2454, 2455, 2456, 2457, 2458, 2459, 2460, 2461, 2462, 2463, 2464, 2465, 2466, 2467, 2468, 2469, 2470, 2471, 2472, 2473, 2474, 2475, 2476, 2477, 2478, 2479, 2480, 2481, 2482, 2483, 2484, 2485, 2486, 2487, 2488, 2489, 2490, 2491, 2492, 2493, 2494, 2495, 2496, 2497, 2498, 2499, 2500, 2501, 2502, 2503, 2504, 2505, 2506, 2507, 2508, 2509, 2510, 2511, 2512, 2513, 2514, 2515, 2516, 2517, 2518, 2519, 2520, 2521, 2522, 2523, 2524, 2525, 2526, 2527, 2528, 2529, 2530, 2531, 2532, 2533, 2534, 2535, 2536, 2537, 2538, 2539, 2540, 2541, 2542, 2543, 2544, 2545, 2546, 2547, 2548, 2549, 2550, 2551, 2552, 2553, 2554, 2555, 2556, 2557, 2558, 2559, 2560, 2561, 2562, 2563, 2564, 2565, 2566, 2567, 2568, 2569, 2570, 2571, 2572, 2573, 2574, 2575, 2576, 2577, 2578, 2579, 2580, 2581, 2582, 2583, 2584, 2585, 2586, 2587, 2588, 2589, 2590, 2591, 2592, 2593, 2594, 2595, 2596, 2597, 2598, 2599, 2600, 2601, 2602, 2603, 2604, 2605, 2606, 2607, 2608, 2609, 2610, 2611, 2612, 2613, 2614, 2615, 2616, 2617, 2618, 2619, 2620, 2621, 2622, 2623, 2624, 2625, 2626, 2627, 2628, 2629, 2630, 2631, 2632, 2633, 2634, 2635, 2636, 2637, 2638, 2639, 2640, 2641, 2642, 2643, 2644, 2645, 2646, 2647, 2648, 2649, 2650, 2651, 2652, 2653, 2654, 2655, 2656, 2657, 2658, 2659, 2660, 2661, 2662, 2663, 2664, 2665, 2666, 2667, 2668, 2669, 2670, 2671

ANEXO I
DE LA RESOLUCION SUB.G. C y F. N° 1108 /84

Apellido y Nombre	Categoría	Logros	Votos	Impres
AMENDIÁN, Mariana A.	Brig. Grando 2	30.300 / 31.000	3	30
CARREROS, Pedro Ezequiel	10 FPU, S.8	26.000 / 85.500	3,5	120
PAJUNA, Sebastián	10 FPU, S.8	21.800 / 23.500	1,5	450
JARÁN, Fabiana A.	10 FPU, S.8	24.400 / 54.000	1	600
CHACABART, Carlos	10 FPU, S.8	31.700 / 55.500	2	600
PARQUES, Eduardo Raúl Emérico	10 FPU, S.8	24.900 / 54.000	2	600
BOHO, Eduardo	Brig. Grando 2	35.100 / 27.500	2,5	750
SORA, Roberto	Brig. Grando 2	35.100 / 27.500	2,5	750
TRIVICARIO, Daniel G.	Brig. Grando 2	37.900 / 42.000	3	900
DEYVINO B., Marcelo F.	Brig. Grando 2	29.500 / 34.000	0,5	450
			Impresión Total	3.900



CONTRA IL NO. ORIGINALE

MARCO A. MONTI
1980-1981, 1982-1983
1984-1985, 1986-1987
1988-1989, 1990-1991
1992-1993, 1994-1995
1996-1997, 1998-1999
2000-2001, 2002-2003
2004-2005, 2006-2007
2008-2009, 2010-2011
2012-2013, 2014-2015
2016-2017, 2018-2019
2020-2021, 2022-2023
2024-2025, 2026-2027
2028-2029, 2030-2031
2032-2033, 2034-2035
2036-2037, 2038-2039
2040-2041, 2042-2043
2044-2045, 2046-2047
2048-2049, 2050-2051
2052-2053, 2054-2055
2056-2057, 2058-2059
2060-2061, 2062-2063
2064-2065, 2066-2067
2068-2069, 2070-2071
2072-2073, 2074-2075
2076-2077, 2078-2079
2080-2081, 2082-2083
2084-2085, 2086-2087
2088-2089, 2090-2091
2092-2093, 2094-2095
2096-2097, 2098-2099
2100-2101, 2102-2103
2104-2105, 2106-2107
2108-2109, 2110-2111
2112-2113, 2114-2115
2116-2117, 2118-2119
2120-2121, 2122-2123
2124-2125, 2126-2127
2128-2129, 2130-2131
2132-2133, 2134-2135
2136-2137, 2138-2139
2140-2141, 2142-2143
2144-2145, 2146-2147
2148-2149, 2150-2151
2152-2153, 2154-2155
2156-2157, 2158-2159
2160-2161, 2162-2163
2164-2165, 2166-2167
2168-2169, 2170-2171
2172-2173, 2174-2175
2176-2177, 2178-2179
2180-2181, 2182-2183
2184-2185, 2186-2187
2188-2189, 2190-2191
2192-2193, 2194-2195
2196-2197, 2198-2199
2200-2201, 2202-2203
2204-2205, 2206-2207
2208-2209, 2210-2211
2212-2213, 2214-2215
2216-2217, 2218-2219
2220-2221, 2222-2223
2224-2225, 2226-2227
2228-2229, 2230-2231
2232-2233, 2234-2235
2236-2237, 2238-2239
2240-2241, 2242-2243
2244-2245, 2246-2247
2248-2249, 2250-2251
2252-2253, 2254-2255
2256-2257, 2258-2259
2260-2261, 2262-2263
2264-2265, 2266-2267
2268-2269, 2270-2271
2272-2273, 2274-2275
2276-2277, 2278-2279
2280-2281, 2282-2283
2284-2285, 2286-2287
2288-2289, 2290-2291
2292-2293, 2294-2295
2296-2297, 2298-2299
2300-2301, 2302-2303
2304-2305, 2306-2307
2308-2309, 2310-2311
2312-2313, 2314-2315
2316-2317, 2318-2319
2320-2321, 2322-2323
2324-2325, 2326-2327
2328-2329, 2330-2331
2332-2333, 2334-2335
2336-2337, 2338-2339
2340-2341, 2342-2343
2344-2345, 2346-2347
2348-2349, 2350-2351
2352-2353, 2354-2355
2356-2357, 2358-2359
2360-2361, 2362-2363
2364-2365, 2366-2367
2368-2369, 2370-2371
2372-2373, 2374-2375
2376-2377, 2378-2379
2380-2381, 2382-2383
2384-2385, 2386-2387
2388-2389, 2390-2391
2392-2393, 2394-2395
2396-2397, 2398-2399
2400-2401, 2402-2403
2404-2405, 2406-2407
2408-2409, 2410-2411
2412-2413, 2414-2415
2416-2417, 2418-2419
2420-2421, 2422-2423
2424-2425, 2426-2427
2428-2429, 2430-2431
2432-2433, 2434-2435
2436-2437, 2438-2439
2440-2441, 2442-2443
2444-2445, 2446-2447
2448-2449, 2450-2451
2452-2453, 2454-2455
2456-2457, 2458-2459
2460-2461, 2462-2463
2464-2465, 2466-2467
2468-2469, 2470-2471
2472-2473, 2474-2475
2476-2477, 2478-2479
2480-2481, 2482-2483
2484-2485, 2486-2487
2488-2489, 2490-2491
2492-2493, 2494-2495
2496-2497, 2498-2499
2500-2501, 2502-2503
2504-2505, 2506-2507
2508-2509, 2510-2511
2512-2513, 2514-2515
2516-2517, 2518-2519
2520-2521, 2522-2523
2524-2525, 2526-2527
2528-2529, 2530-2531
2532-2533, 2534-2535
2536-2537, 2538-2539
2540-2541, 2542-2543
2544-2545, 2546-2547
2548-2549, 2550-2551
2552-2553, 2554-2555
2556-2557, 2558-2559
2560-2561, 2562-2563
2564-2565, 2566-2567
2568-2569, 2570-2571
2572-2573, 2574-2575
2576-2577, 2578-2579
2580-2581, 2582-2583
2584-2585, 2586-2587
2588-2589, 2590-2591
2592-2593, 2594-2595
2596-2597, 2598-2599
2600-2601, 2602-2603
2604-2605, 2606-2607
2608-2609, 2610-2611
2612-2613, 2614-2615
2616-2617, 2618-2619
2620-2621, 2622-2623
2624-2625, 2626-2627
2628-2629, 2630-2631
2632-2633, 2634-2635
2636-2637, 2638-2639
2640-2641, 2642-2643
2644-2645, 2646-2647
2648-2649, 2650-2651
2652-2653, 2654-2655
2656-2657, 2658-2659
2660-2661, 2662-2663
2664-2665, 2666-2667
2668-2669, 2670-2671
2672-2673, 2674-2675
2676-2677, 2678-2679
2680-2681, 2682-2683
2684-2685, 2686-2687
2688-2689, 2690-2691
2692-2693, 2694-2695
2696-2697, 2698-2699
2700-2701, 2702-2703
2704-2705, 2706-2707
2708-2709, 2710-2711
2712-2713, 2714-2715
2716-2717, 2718-2719
2720-2721, 2722

^aLas cifras incluyen: Gastos y Rendimientos del Sector y otros Apoyos.

ANNEXE
RENOUVELLEMENT DES C.Y.P.N. 0000 04

1210	1210	1210
0047	212	6,100.00
0047	811	10,298.29
0047	345	708.00
0049	312	3,800.00
0050	311	11,846.00
0050	312	1,800.00
0050	011	12,068.79
	Total	46,811.08



FROM THE ORIGINAL

Minerva B. Estrada
1000 - Ciudad Salinas
Ciudad Salinas
Baja California

PERCENTAGE OF THE POPULATION AGED 15 AND OVER WHO ARE ILLITERATE

1950 1960 1970 1980

INDIA
MEXICO
PAKISTAN
UNITED STATES

¹See below table 1 (part 1), Appendix 5 (table 1) and Box 1 for authors' original text.

ANEXO II
DE LA RESOLUCION SUB-G. C. 7. E. N° 018014

Agente(s)	Fechas	Destino
AMENGUAL, Marcos A.	07/09/14 16/09/14	Cdof. Urdaneta Cdof. Urdaneta
BARROSO, Walter	20/09/14	Ramona Peralta Río Valdivia
PARINA, Sebastián	21/09/14 26/09/14	Ramona Peralta Río Valdivia Ramona Peralta Río Valdivia
	06/09/14 15/09/14	El Pajonal de Campos Chicos Cdof. Urdaneta
JARRAS, Fabiana A.	14/09/14 16/09/14	Cdof. Río Grande Cdof. Urdaneta
	21/09/14 22/09/14	Cdof. Urdaneta Cdof. Urdaneta
LOPEZ, Mauricio	16/09/14	Cdof. Urdaneta
	01/09/14	Río Irigoyen
PAREDES, Claudio Raúl	20/09/14 26/09/14	Cdof. Río Grande Cdof. Río Grande
	20/09/14	Cdof. Urdaneta
	21/09/14	Ramona Peralta Río Valdivia
ROJO, Eduardo	22/09/14 27/09/14	Fernán, Margarita Río Valdivia Cdof. Urdaneta
	28/09/14	Vista Nueva
	29/09/14	Cdof. de Tolosa
ROSA, Roberto	07/09/14	Cdof. Urdaneta
SZCZEPILK, Daniel	21/09/14 22/09/14	Ramona Peralta Río Valdivia Ramona Peralta Río Valdivia
TRIVERO, M. Marcelino	07/09/14	Cdof. Urdaneta



THE GROUP

ES COPIA DEL ORIGINAL

²⁴ on John MacIntyre, *Thomson & MacNeil on the Supremacy of Legislation*.



Provincia de Tierra del Fuego, Argentina
a las 04:15 horas del día
República Argentina

SECRETARÍA DE DESARROLLO
SUSTENTABLE Y AMBIENTE

2014 - Año del Patrimonio Cultural Gauchesco Inmortal en el Bicentenario del Combate Naval de Montevideo

ANEXO I
RESOLUCION Sub.G.C. y F. Nº 0101 /14

PROVEEDOR	TIPO Y N° DE FACTURA	IMPORTE
Serra S.R.L.	0-0004-00010021	\$ 3.428,24
Serra S.R.L.	0-0004-00010021	\$ 2.160,00
Serra S.R.L.	0-0004-00010021	\$ 1.930,00
TOTAL		\$ 7.518,24



ES COPIA DEL ORIGINAL

Montevideo, 14 de mayo de 2014

Por el Sr. Subsecretario de Desarrollo Sustentable y Ambiente



Provincia de Tierra del Fuego, Argentina
a las 04:15 horas del día
República Argentina

SECRETARÍA DE DESARROLLO
SUSTENTABLE Y AMBIENTE

2014 - Año del Patrimonio Cultural Gauchesco Inmortal en el Bicentenario del Combate Naval de Montevideo

ANEXO I

RESOLUCION Sub.G.C. y F. Nº 0102 /14

APELLIDO Y NOMBRE	N° LEGAJO	COMISIONES EFECTUADAS	IMPORTE
CASTILLO, María	2012725000	Cinco (5 comisiones)	\$ 750
VEGA, Germán	2165019200	Ocho (8 comisiones)	\$ 1200
FOSATI, Juan	2210096000	Ocho (8 comisiones)	\$ 1200
SANCHEZ, Pedro	2907500000	Siete (7 comisiones)	\$ 900
AMOROS, Claudio	2574018000	Siete (7 comisiones)	\$ 1050
NUÑEZ, Luis	2758012000	Siete (7 comisiones)	\$ 1050

Total: \$ 6.150

Cantidad de días: 41



ES COPIA DEL ORIGINAL

Montevideo, 14 de mayo de 2014

"Las Sras. Melina, Georgina y Sandra del Sur, son y serán Argentinas"

"Las Sras. Melina, Georgina y Sandra del Sur, son y serán Argentinas"



Provincia de Tierra del Fuego, Argentina
a las 04:15 horas del día
República Argentina

SECRETARÍA DE DESARROLLO
SUSTENTABLE Y AMBIENTE

ANEXO II

RESOLUCION Sub.G.C. y F. Nº 0102 /14

APELLIDO y NOMBRE	FECHA	LUGAR DE COMISION
NUÑEZ, Luis	01/04/14	Pto. Almirante
FOSATI, Juan	01/04/14	Pto. Almirante
AMOROS, Claudio	07/04/14	Pto. Almirante
CASTILLO, María	07/04/14	Pto. Almirante
FOSATI, Juan	07/04/14	Pto. Almirante
VEGA, Germán	07/04/14	Pto. Almirante
NUÑEZ, Luis	08/04/14	Pto. Almirante
SANCHEZ, Pedro	08/04/14	Pto. Almirante
AMOROS, Claudio	09/04/14	Pto. Almirante
SANCHEZ, Pedro	09/04/14	Pto. Almirante
NUÑEZ, Luis	09/04/14	Pto. Almirante
SANCHEZ, Pedro	11/04/14	Pto. Almirante
VEGA, Germán	11/04/14	Pto. Almirante
NUÑEZ, Luis	14/04/14	Pto. Almirante
FOSATI, Juan	14/04/14	Pto. Almirante
VEGA, Germán	14/04/14	Pto. Almirante
AMOROS, Claudio	15/04/14	Pto. Almirante
NUÑEZ, Luis	15/04/14	Pto. Almirante
SANCHEZ, Pedro	15/04/14	Pto. Almirante
FOSATI, Juan	15/04/14	Pto. Almirante
VEGA, Germán	16/04/14	Pto. Almirante
FOSATI, Juan	21/04/14	Pto. Almirante
VEGA, Germán	21/04/14	Pto. Almirante
SANCHEZ, Pedro	21/04/14	Pto. Almirante
AMOROS, Claudio	22/04/14	Pto. Almirante
CASTILLO, María	22/04/14	Pto. Almirante
SANCHEZ, Pedro	23/04/14	Pto. Almirante
NUÑEZ, Luis	23/04/14	Pto. Almirante
AMOROS, Claudio	24/04/14	Rio Grande
CASTILLO, María	24/04/14	Rio Grande
FOSATI, Juan	24/04/14	Pto. Almirante
VEGA, Germán	24/04/14	Pto. Almirante
NUÑEZ, Luis	24/04/14	Pto. Almirante
CASTILLO, Luis	25/04/14	Pto. Almirante
FOSATI, Juan	25/04/14	Pto. Almirante
AMOROS, Claudio	28/04/14	Pto. Almirante
CASTILLO, María	28/04/14	Pto. Almirante
FOSATI, Juan	28/04/14	Pto. Almirante
VEGA, Germán	28/04/14	Pto. Almirante
FOSATI, Juan	30/04/14	Pto. Almirante
VEGA, Germán	30/04/14	Pto. Almirante



ES COPIA DEL ORIGINAL

Montevideo, 14 de mayo de 2014

Por el Sr. Subsecretario de Desarrollo Sustentable y Ambiente

"Las Sras. Melina, Georgina y Sandra del Sur, son y serán Argentinas"



Provincia de Tierra del Fuego, Argentina
a las 04:15 horas del día
República Argentina

SECRETARÍA DE DESARROLLO
SUSTENTABLE Y AMBIENTE

2014 - Año del Patrimonio Cultural Gauchesco Inmortal en el Bicentenario del Combate Naval de Montevideo

ANEXO I

RESOLUCION Sub.G.C. y F. Nº 0103 /14

APELLIDO Y NOMBRE	N° LEGAJO	COMISIONES EFECTUADAS	IMPORTE
CASTILLO, María	2012725000	Tres (3 comisiones)	\$ 450
VEGA, Germán	2165019200	Siete (7 comisiones)	\$ 1050
FOSATI, Juan	2210096000	Ocho (8 comisiones)	\$ 1200
SANCHEZ, Pedro	2907500000	Siete (7 comisiones)	\$ 900
AMOROS, Claudio	2574018000	Tres (3 comisiones)	\$ 450
NUÑEZ, Luis	2758012000	Siete (7 comisiones)	\$ 1050

Total: \$ 4.100

Cantidad de días: 54

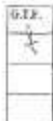

ES COPIA DEL ORIGINAL

Montevideo, 14 de mayo de 2014

"Las Sras. Melina, Georgina y Sandra del Sur, son y serán Argentinas"



Provincia de Tierra del Fuego, Antártida
e Islas del Atlántico Sur
República Argentina
**SECRETARÍA DE DESARROLLO
SUSTENTABLE Y AMBIENTE**

ASTRO III

RESOLUTION 86b.G.C. y E. DE 0103/14

APELLIDO y NOMBRE	FECHA	LUGAR DE COMISION
AMOROS, Claudio	06/05/14	Pro. Almirante
CASTILLO, Martin	06/05/14	Pro. Almirante
POSATI, Juan	06/05/14	Pro. Almirante
SANCHEZ, Pedro	06/05/14	Pro. Almirante
AMOROS, Claudio	06/05/14	Pro. Almirante
CASTILLO, Martin	06/05/14	Pro. Almirante
VEDA, German	06/05/14	Pro. Almirante
SANCHEZ, Pedro	06/05/14	Pro. Almirante
AMOROS, Claudio	09/05/14	Rio Grande
CASTILLO, Martin	09/05/14	Rio Grande
MUNEZ, Luis	09/05/14	Pro. Almirante
POSATI, Juan	12/05/14	Pro. Almirante
AMOROS, Claudio	13/05/14	Pro. Almirante
CASTILLO, Martin	13/05/14	Pro. Almirante
VEDA, German	12/05/14	Pro. Almirante
MUNEZ, Luis	12/05/14	Pro. Almirante
VEDA, German	15/05/14	Pro. Almirante
POSATI, Juan	15/05/14	Pro. Almirante
AMOROS, Claudio	15/05/14	Pro. Almirante
CASTILLO, Martin	15/05/14	Pro. Almirante
SANCHEZ, Pedro	16/05/14	Pro. Almirante
AMOROS, Claudio	16/05/14	Pro. Almirante
CASTILLO, Martin	16/05/14	Pro. Almirante
MUNEZ, Luis	16/05/14	Pro. Almirante
POSATI, Juan	16/05/14	Pro. Almirante
AMOROS, Claudio	19/05/14	Pro. Almirante
CASTILLO, Martin	19/05/14	Pro. Almirante
MUNEZ, Luis	19/05/14	Pro. Almirante
VEDA, German	19/05/14	Pro. Almirante
CASTILLO, Martin	21/05/14	Pro. Almirante
SANCHEZ, Pedro	21/05/14	Pro. Almirante
AMOROS, Claudio	21/05/14	Pro. Almirante
MUNEZ, Luis	21/05/14	Pro. Almirante
POSATI, Juan	21/05/14	Pro. Almirante
AMOROS, Claudio	23/05/14	Sac. Pablo
CASTILLO, Martin	23/05/14	Sac. Pablo
MUNEZ, Luis	23/05/14	Pro. Almirante
VEDA, German	23/05/14	Pro. Almirante
POSATI, Juan	23/05/14	Pro. Almirante

G.T.F.
+

ES COPIA FIEL DEL ORIGINAL

"Los Dolos Malvinos, Georginas y Sanabroch del Sur, son puertos Argentinos"



Presidencia de la Nación
Secretaría de Desarrollo
Sustentable y Ambiente

0102

1099

AMORÓS, Claudio	24/05/14	Pro. Almería
VEGA, German	26/05/14	Pro. Almería
CASTILLO, María	26/05/14	Pro. Almería
FORAT, Juan	26/05/14	Pro. Almería
AMORÓS, Pedro	26/05/14	Pro. Almería
AMORÓS, Claudio	21/06/14	Pro. Almería
CASTILLO, María	21/05/14	Pro. Almería
VEGA, German	21/05/14	Pro. Almería
RUIZ, Luis	26/05/14	Pro. Almería
AMORÓS, Claudio	26/05/14	Edu. Gracia
CASTILLO, María	21/05/14	Edu. Gracia
SANCHEZ, Pedro	28/05/14	Pro. Almería
PUNAT, Juan	26/05/14	Pro. Almería
AMORÓS, Claudio	26/05/14	Pro. Almería
CASTILLO, María	26/05/14	Pro. Almería

0.75
1
1.25
1.5
1.75
2
2.25
2.5
2.75
3
3.25
3.5
3.75
4
4.25
4.5
4.75
5
5.25
5.5
5.75
6
6.25
6.5
6.75
7
7.25
7.5
7.75
8
8.25
8.5
8.75
9
9.25
9.5
9.75
10

ES COPIA FIEL DEL ORIGINAL

² Liu (1997) defines "Corporate Social Responsibility" as "the obligations of the firm to its stakeholders."



Ministerio de Comercio Exterior, Turismo
y Relaciones Exteriores
República Argentina

SECRETARÍA DE EMBAJADAS
E INICIATIVA E. A. ALABARZAN

ANEXO I

RESOLUTION SUB. G. C. Y. F. N° 0106 /14

[illegible]

G.T.F.
1
1

ES COPIA FIEL DEL ORIGINAL

¹Las filias filiales, Guevara y Sánchez del Sur, son 4 y 6, respectivamente.



Ministerio de Turismo y Fomento, turismo
y otros con 122903333
Pasadito, Argentina
(54) 0342 4222222
SECRETARIA DE FOMENTO
SECRETARIA DE TURISMO

ANEXUL

RESOLUCION SUB. G.C. y F. N° 9105 /14

AF FIDELITY: 0514-00-14		PROVINCION: CAMUZZI DARIO DE SUEZ A.				
LIBRARIO	PERIODO	Nº FACTURA	USG	USG	INVENTO	IMPORTE
Don Decio Nº 646	04/14	06620-239987874	0446	582	3.1.5	32.04
Angela Log Nº 251	04/14	06620-239989693	0668	682	3.1.5	172.22
P. Da Rocha Nº 7315	04/14	06620-239984148	0546	582	3.1.5	267.1
TOTAL						6.479.54

Q.T.T.
1
2
3

ES COPIA DEL ORIGINAL

¹ ¿Las Islas Malvinas, Georgias y Sandwich del Sur son y serán argentinas?



SECRETARÍA DE DESARROLLO SOSTENTABLE Y AMBIENTE



SECRETARÍA DE DESARROLLO SOSTENTABLE Y AMBIENTE

ANEXO I

RESOLUCION SUB.G.C. y F. N° 1185 /14-

N° EXPEDIENTE: 5515-SD-14		PROVEEDOR: CAMUZO GAS DEL SUR S. A.					
USUARIO	PERIODO	N° FACTURA	UBO	USC	INGRESO	IMPORTE	
PROCURADURA N° 575	01/14	00000-25877050/1	0040	002	0.1.3	114.02	
PROCURADURA N° 576	02/14	00000-25971000/4	0040	002	0.1.3	08.90	
PROCURADURA N° 575	04/14	00000-25849000/5	0040	002	0.1.3	04.37	
SAN MARTIN N° 1401	04/14	00000-25849000/1	0040	002	0.1.3	245.82	
TOTAL						\$ 369.07	



ES COPIA FIEL DEL ORIGINAL
Mónica El. Córdova
Subsecretaria de Desarrollo Sostenible y Ambiente
2014 y 14

"Las Islas Malvinas, Georgias y Sandwich del Sur, son y serán argentinas"

ANEXO I

RESOLUCION SUB.G.C. y F. N° 1187 /14-

N° EXPEDIENTE: 7455-SD-14		PROVEEDOR: CAMUZO GAS DEL SUR S. A.					
USUARIO	PERIODO	N° FACTURA	UBO	USC	INGRESO	IMPORTE	
Gas Buenos N° 645	03/14	00000-25867000	0040	002	2.1.3	43.60	
P. Gas Buenos N° 7216	03/14	00000-25845250/4	0040	002	3.1.3	235.52	
TOTAL						\$ 279.12	



ES COPIA FIEL DEL ORIGINAL
Mónica El. Córdova
Subsecretaria de Desarrollo Sostenible y Ambiente
2014 y 14

"Las Islas Malvinas, Georgias y Sandwich del Sur, son y serán argentinas"



SECRETARÍA DE DESARROLLO SOSTENTABLE Y AMBIENTE

ANEXO I

DE LA RESOLUCION SUB.G.C. y F. N° 1188 /2014.

APellido y Nombre	FECHA	CANT.	DISTINTO
OLIVERO, Flaminia Paola	7 de mayo	0,5	Urbano
ROMERO, Andrea Viviana	7 de mayo	0,5	Urbano
COLUMBO, Luis Alberto	15 de mayo	0,5	Reserva Completa de la Isla
ROMERO, Andrea Viviana	22 de mayo	0,5	Urbano
ROMERO, Andrea Viviana	20 de mayo	0,5	Urbano



ES COPIA FIEL DEL ORIGINAL
Mónica El. Córdova
Subsecretaria de Desarrollo Sostenible y Ambiente
2014 y 14

"Las Islas Malvinas, Georgias y Sandwich del Sur, son y serán argentinas"



SECRETARÍA DE DESARROLLO SOSTENTABLE Y AMBIENTE

ANEXO II

DE LA RESOLUCION SUB.G.C. y F. N° 1188 /2014.

Apellido y Nombre	Categoría	Legajo	Día	Importe
COLIMBO, Luis Alberto	EPD "A"	14256000/00	15	\$ 150
OLIVERO, Flaminia Paola	10 POMO S	31615485/00	12	\$ 150
ROMERO, Andrea Viviana	21 PA y T	29700041/00	10	\$ 450

Cantidad: DOS DIAS Y MEDIO (2,5)

Importe Total: \$750,-



ES COPIA FIEL DEL ORIGINAL
Mónica El. Córdova
Subsecretaria de Desarrollo Sostenible y Ambiente
2014 y 14

"Las Islas Malvinas, Georgias y Sandwich del Sur, son y serán argentinas"

ANEXO I
DE LA RESOLUCIÓN SUB. G.C. y F. N° 0113 /14.

Apellido y Nombre	Categoría	Legajo	Válidos	Importe
FARINA, Sebastián	EPD C	31.699.15101	1,5	\$ 450.00
CARDOSO, Pedro	RPD D.M. y S	26.027.83100	2,0	\$ 600.00
ROJO, Eduardo	Ing. Grado 2	35.102.25100	4,0	\$ 1.200.00
PURISINDO, Carlos	Tec. Grado 2	24.044.21100	0,5	\$ 150.00
PARDES, Dardo	EPD B	24.790.59101	1,0	\$ 300.00
JARAS, Fabián A.	EPD A	24.425.54102	4,5	\$ 1.350.00
ROSA, Roberto E.	Ing. Grado 2	22.681.91102	2,5	\$ 750.00
GATTI, Matías A.	Ing. Grado 2	22.768.12100	6,0	\$ 1.800.00
THIVIERO B., Marcelo E.	Ing. Grado 2	29.264.24100	2,5	\$ 750.00
AMENDRAL, Marcos A.	Ing. Grado 2	30.000.31100	2,5	\$ 750.00
ENSAURALDE, Miguel	RPD D.M. y S	12.729.83100	1,0	\$ 300.00
Importe Total				\$ 11.700.00



ES COPIA DEL ORIGINAL

Miguel B. Ensaursalde
Subsecretario de Ambiente
24.01.14

SECRETARÍA DE DESARROLLO
SUSTENTABLE Y AMBIENTE

ANEXO II
DE LA RESOLUCIÓN SUB. G.C. y F. N° 0113 /14.

Apellido y Nombre	Categoría	Legajo	Válidos	Importe
FARINA, Sebastián	EPD C	31.699.15101	1,5	\$ 450.00
CARDOSO, Pedro	RPD D.M. y S	26.027.83100	2,0	\$ 600.00
ROJO, Eduardo	Ing. Grado 2	35.102.25100	4,0	\$ 1.200.00
PURISINDO, Carlos	Tec. Grado 2	24.044.21100	0,5	\$ 150.00
PARDES, Dardo	EPD B	24.790.59101	1,0	\$ 300.00
JARAS, Fabián A.	EPD A	24.425.54102	4,5	\$ 1.350.00
ROSA, Roberto E.	Ing. Grado 2	22.681.91102	2,5	\$ 750.00
GATTI, Matías A.	Ing. Grado 2	22.768.12100	6,0	\$ 1.800.00
THIVIERO B., Marcelo E.	Ing. Grado 2	29.264.24100	2,5	\$ 750.00
AMENDRAL, Marcos A.	Ing. Grado 2	30.000.31100	2,5	\$ 750.00
ENSAURALDE, Miguel	RPD D.M. y S	12.729.83100	1,0	\$ 300.00



ES COPIA DEL ORIGINAL

Miguel B. Ensaursalde
Subsecretario de Ambiente
24.01.14

SECRETARÍA DE DESARROLLO
SUSTENTABLE Y AMBIENTE

ANEXO I
RESOLUCIÓN SUB. G.C. y F. N° 0113 /14.

Apellido y Nombre	Categoría	Legajo	Válidos	Importe
GATTI, Matías A.	Ing. Grado 2	22.768.12100	6,0	\$ 1.800.00
THIVIERO B., Marcelo E.	Ing. Grado 2	29.264.24100	2,5	\$ 750.00
AMENDRAL, Marcos A.	Ing. Grado 2	30.000.31100	2,5	\$ 750.00
ENSAURALDE, Miguel	RPD D.M. y S	12.729.83100	1,0	\$ 300.00



ES COPIA DEL ORIGINAL

Miguel B. Ensaursalde
Subsecretario de Ambiente
24.01.14

ANEXO I
RESOLUCIÓN SUB. G.C. y F. N° 0113 /14.

TIPO Y N° F.A.C.I.	PROVEEDOR	IMPORTE
B-0001-00041673	AUTOSER RIO GRANDE S.A.	2.300,05
B-0001-00041701	AUTOSER RIO GRANDE S.A.	4.300,00
B-0001-00041728	AUTOSER RIO GRANDE S.A.	1.500,01
B-0001-00041754	AUTOSER RIO GRANDE S.A.	2.400,20
TOTAL		10.500,26



ES COPIA DEL ORIGINAL

Miguel B. Ensaursalde
Subsecretario de Ambiente
24.01.14

SECRETARÍA DE DESARROLLO
SUSTENTABLE Y AMBIENTE

ANEXO II
RESOLUCIÓN SUB. G. C. y F. N° 0114 /14.

UGG	Inciso	Importe
8968	259	10.500,32
	Total	10.500,32



Ministerio de Medio Ambiente y Desarrollo Sostenible
SECRETARÍA DE DESARROLLO SUSTENTABLE Y AMBIENTE

ES COPIA DEL ORIGINAL
Ministerio de Medio Ambiente y Desarrollo Sostenible
SECRETARÍA DE DESARROLLO SUSTENTABLE Y AMBIENTE

"Las firmas Manóvilov, Góngora y Sánchez del Sur, son y están respaldadas"

ANEXO I
RESOLUCIÓN SUB. G. C. y F. N° 0115 /14.

FACTURA/CHIST	PROVEEDOR	IMPORTE
203700	AEROLINEAS ARGENTINAS	1.972,72
203701	AFOSUR ARGENTINAS	1.972,72
B 0004-0005332	CHICUSA S. SACOPETTI S.A.	950,00
B 2213-0040882	OPERADORA DE ESTADOS DE SERVICIO S.A.	702,00
B 0007-0043783	VTP CENTRO CONESA	822,00
B 0001-0004243	MACA S.A.	870,00
B 0004-0004678	NEUMATICOS Y COMBUSTIBLE PUENA S.R.L.	554,14
B 0004-0004310	NEUMATICOS Y COMBUSTIBLE PUENA S.R.L.	554,14
B 0010-0002082	EL ALAMO S.R.L.	440,00
B 0010-0002081	SAN CRISTOBAL S.A.	880,00
43135	ADMINISTRACION FEDERAL INGRESOS PUBLICOS	55,00
0327631	TRANSBORDADORA AUSTRAL BUDOM S.A.	566,00
TOTAL		\$ 9.129,62

DEPOSITO COMP 27	BANCO TIERRA DEL FUEGO	554,18
DEPOSITO COMP 7768	BANCO TIERRA DEL FUEGO	8.300,00
TOTAL		18.889,80



ES COPIA DEL ORIGINAL
Ministerio de Medio Ambiente y Desarrollo Sostenible
SECRETARÍA DE DESARROLLO SUSTENTABLE Y AMBIENTE

Ministerio de Medio Ambiente y Desarrollo Sostenible
SECRETARÍA DE DESARROLLO SUSTENTABLE Y AMBIENTE

"Las firmas Manóvilov, Góngora y Sánchez del Sur, son y están respaldadas"

ANEXO II
RESOLUCIÓN SUB. G. C. y F. N° 0115 /14.

UGG	Inciso	Importe
9449	371	2.945,64
9449	290	4.707,38
9449	203	55,00
9449	167	382,00
	Total	\$ 8.140,02



Ministerio de Medio Ambiente y Desarrollo Sostenible
SECRETARÍA DE DESARROLLO SUSTENTABLE Y AMBIENTE

ES COPIA DEL ORIGINAL
Ministerio de Medio Ambiente y Desarrollo Sostenible
SECRETARÍA DE DESARROLLO SUSTENTABLE Y AMBIENTE

"Las firmas Manóvilov, Góngora y Sánchez del Sur, son y están respaldadas"

ANEXO I
RESOLUCIÓN SUB. G. C. y F. N° 0115 /14.

FACTURA	PROVEEDOR	IMPORTE
B 0004-00032325	LOY GUILLERMO GINO	18.940,00
B 0009-00004361	PEREZ HUGO ALBERTO	1.667,04
B 0009-00004363	PEREZ HUGO ALBERTO	1.672,65
B 0001-00018141	RUCIDATA S.R.L.	6.336,00
B 0001-00018149	RUCIDATA S.R.L.	3.891,00
B 0005-00016862	NEXO S.R.L.	3.310,00
B 0010-00009067	MASTER S INFORMATICA S.R.L.	4.480,00
B 0002-00011080	MASTER S INFORMATICA S.R.L.	1.490,00
B 0012-00009468	TRES COLORES S.A.	835,83
B 0013-00173093	SAN MARTIN S.R.L.	2.180,00
B 0006-00006308	R.O. S.R.L.	6.899,00
B 0001-00021379	ESCOFFER ROMINA NOELIA	3.292,08
B 0001-00021251	GROSSO JORGE LUIS	948,00
B 0016-00001435	ALONSO LEANDRO JORGE	4.295,72
B 0016-00001436	ALONSO LEANDRO JORGE	413,59
B 0001-00000768	MARCONCINI LUCIANO	2.840,09
Total General		83.691,82



ES COPIA DEL ORIGINAL
Ministerio de Medio Ambiente y Desarrollo Sostenible
SECRETARÍA DE DESARROLLO SUSTENTABLE Y AMBIENTE

Ministerio de Medio Ambiente y Desarrollo Sostenible
SECRETARÍA DE DESARROLLO SUSTENTABLE Y AMBIENTE

"Las firmas Manóvilov, Góngora y Sánchez del Sur, son y están respaldadas"

ANEXO II

RESOLUCION SUB. G. C. Y F. N° 0115 /14.

U.G.G.	Ingreso	Importe
8946	255	4.480,00
8947	293	339,00
8947	436	5.770,48
8947	439	18.560,00
8947	255	3.552,00
8948	332	2.848,00
8949	232	1.500,00
8949	255	12.471,83
8949	332	631,36
8949	296	820,53
8949	256	2.087,40
8947	252	1.185,00
8947	291	975,00
8947	232	1.673,90
8947	292	2.522,72
8947	231	80,00
8947	235	264,20
8947	233	790,00
8947	234	38,00
8947	296	2.520,00
TOTAL GENERAL		63.691,82



ES COPIA FIEL DEL ORIGINAL
SECRETARÍA DE DESARROLLO SUSTENTABLE Y AMBIENTE

SECRETARÍA DE DESARROLLO SUSTENTABLE Y AMBIENTE

"Las firmas Manóvilas, Caviglia y Sánchez del Sur son y serán argentinas"

ANEXO I
RESOLUCION SUB. G. C. Y F. N° 1117 /14

FECHA	ACOFITE	LEG. N°	DESTINO	DIAS	MONTO
13/02/14	Larrigan, Juan	24588893/01	Ciudad de Río Grande	1/2	\$150
13/02/14	Larrigan, Juan	24588893/01	Ciudad de Ushuaia	1/2	\$150
20/02/14	Larrigan, Juan	24588893/01	Ciudad de Ushuaia	1/2	\$150
25/02/14	Larrigan, Juan	24588893/01	Ciudad de Ushuaia	1/2	\$150
26/02/14	Larrigan, Juan	24588893/01	Ciudad de Ushuaia	1/2	\$150
14/02/14	Canollera, Eduardo	16209943/00	Ciudad de Trelew	1/2	\$150
18/02/14	Canollera, Eduardo	16209943/00	Ciudad de Trelew	1/2	\$150
21/02/14	Canollera, Eduardo	16209943/00	Ciudad de Trelew	1/2	\$150
24/02/14	Canollera, Eduardo	16209943/00	Ciudad de Trelew	1/2	\$150
27/02/14	Canollera, Eduardo	16209943/00	Ciudad de Trelew	1/2	\$150
28/02/14	Canollera, Eduardo	16209943/00	Ciudad de Trelew	1/2	\$150
TOTALES	Larrigan, Juan	24588893/01		2,5 días	\$750
	Canollera, Eduardo	16209943/00		5 días	\$900

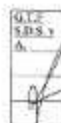

ES COPIA FIEL DEL ORIGINAL
SECRETARÍA DE DESARROLLO SUSTENTABLE Y AMBIENTE

SECRETARÍA DE DESARROLLO SUSTENTABLE Y AMBIENTE

"Las firmas Manóvilas, Caviglia y Sánchez del Sur son y serán argentinas"

ANEXO I
RESOLUCION SUB. G. C. Y F. N° 0115 /14.

FACTURA	PROVEEDOR	IMPORTE
F 0001-00000137	GRUPO INFORMATICA SRL	11.480,00
E 0078-00014403	ACQUINTAS ARGENTINAS S.A.	806,90
TOTAL		\$ 12.286,90



ES COPIA FIEL DEL ORIGINAL

SECRETARÍA DE DESARROLLO SUSTENTABLE Y AMBIENTE

SECRETARÍA DE DESARROLLO SUSTENTABLE Y AMBIENTE

"Las firmas Manóvilas, Caviglia y Sánchez del Sur son y serán argentinas"

ANEXO II
RESOLUCION SUB. G. C. Y F. N° 0119 /14.

U.G.G.	Ingreso	Importe
8977	242	11.480,00
8977	251	806,90
TOTAL		\$ 12.286,90



ES COPIA FIEL DEL ORIGINAL
SECRETARÍA DE DESARROLLO SUSTENTABLE Y AMBIENTE

SECRETARÍA DE DESARROLLO SUSTENTABLE Y AMBIENTE

"Las firmas Manóvilas, Caviglia y Sánchez del Sur son y serán argentinas"

ANEXO I

RESOLUCIÓN SUR.G.C.Y.F. N° 0120 /14-

FACTURA	PROVEEDOR	IMPORTE
B.0006-00004372	HUGO ALBERTO PEREZ	891.02
Comp. N° 524 (lit. an. Ros. Tierra del Fuego		306.88
Total General		1.898.89



ES COPIA FIEL DEL ORIGINAL

Por el presente se declara
la veracidad y autenticidad
de la copia y original

SECRETARIO DE DESARROLLO
SOSTENTABLE Y AMBIENTE

"Las Ideas Mueven, Crean y Transforman del Sur, con y para nosotros"

ANEXO II

RESOLUCIÓN SUR.G.C.Y.F. N° 0120 /14-

USOS	Importe	Importe
2947	352	691.02
Total		891.02



ES COPIA FIEL DEL ORIGINAL

Por el presente se declara
la veracidad y autenticidad
de la copia y original

SECRETARIO DE DESARROLLO
SOSTENTABLE Y AMBIENTE

"Las Ideas Mueven, Crean y Transforman del Sur, con y para nosotros"

ANEXO I 0121

RESOLUCIÓN SUR.G.C.Y.F. N° /14-

FACTURA	PARA:RS	PROVEEDOR	IMPORTE
B.0005-00000020	REMBIO SUR SRL		8.707.88
B.0005-00006781	REMBIO SUR SRL		8.802.04
B.0005-00000734	REMBIO SUR SRL		8.202.04
B.0005-00000033	REMBIO SUR SRL		8.752.00
B.0005-00000001	REMBIO SUR SRL		8.522.28
Subtotal			38.546.06

VIATICOS			
ACTO ADMINISTRATIVO	NOMBRE Y APELLIDO	CATEGORIA Y LEGAJOS	IMPORTE
RS.0005.00.002.04	LEITA SANTIAGO	21 Pto. 1 - 200.000.00	7.000.00
RS.0005.00.004.04	RODRIGUEZ MARCO	RSU.00.00.000.00	7.000.00
RS.0005.00.007.04	GARRANZA MARIA L	RSU.00.00.000.00	7.000.00
RS.0005.00.004.04	MORICADO JULIO	COORDINADOR DEPARTAMENTO	1.000.00
RS.0005.00.007.04	RODRIGUEZ MARCO	RSU.00.00.000.00	7.000.00
Subtotal			8.800.00
Total General			47.346.06



ES COPIA FIEL DEL ORIGINAL

Por el presente se declara
la veracidad y autenticidad
de la copia y original

SECRETARIO DE DESARROLLO
SOSTENTABLE Y AMBIENTE

"Las Ideas Mueven, Crean y Transforman del Sur, con y para nosotros"

ANEXO II 0121

RESOLUCIÓN SUR.G.C.Y.F. N° /14-

USOS	Importe	Importe
2947	272	2.700.00
2947	271	18.844.73
2949	272	3.100.00
2950	271	16.852.17
Total		44.396.89



ES COPIA FIEL DEL ORIGINAL

Por el presente se declara
la veracidad y autenticidad
de la copia y original

SECRETARIO DE DESARROLLO
SOSTENTABLE Y AMBIENTE

"Las Ideas Mueven, Crean y Transforman del Sur, con y para nosotros"



"2015 Año del Bicentenario del Congreso de los Pueblos Libres"

ES COPIA FIEL DEL ORIGINAL
Visto BLANC II
Diciembre M.I. e I.P.

ANEXO I - RESOLUCIÓN SUB. R.P. y G. N° 01 /15

N° Expediente: 892-MI/12		Proveedor: Coop. Eléctrica y Otros Serv. de Río Grande Limitada			
Usario	Periodo	Conceptos	UIGG	UIGC	Ingreso
M.I. e I.P.	12/2011	0001-4538103	7452	249	311
TOTAL DEL EXPEDIENTE					\$ 1.455,91

N° Expediente: 2622-MI/12		Proveedor: Coop. Eléctrica y Otros Serv. de Río Grande Limitada			
Usario	Periodo	Conceptos	UIGG	UIGC	Ingreso
M.I. e I.P.	01/2012	0001-4538103	7449	249	311
TOTAL DEL EXPEDIENTE					\$ 1.504,79

N° Expediente: 2623-MI/12		Proveedor: Coop. Eléctrica y Otros Serv. de Río Grande Limitada			
Usario	Periodo	Conceptos	UIGG	UIGC	Ingreso
M.I. e I.P.	02/2012	0001-4538103	7449	249	311
TOTAL DEL EXPEDIENTE					\$ 1.504,79

N° Expediente: 2629-MI/12		Proveedor: Coop. Eléctrica y Otros Serv. de Río Grande Limitada			
Usario	Periodo	Conceptos	UIGG	UIGC	Ingreso
M.I. e I.P.	03/2012	0001-4538103	7449	249	311
TOTAL DEL EXPEDIENTE					\$ 1.504,79

N° Expediente: 7120-MI/12		Proveedor: Coop. Eléctrica y Otros Serv. de Río Grande Limitada			
Usario	Periodo	Conceptos	UIGG	UIGC	Ingreso
M.I. e I.P.	04/2012	0001-4538103	7449	249	311
TOTAL DEL EXPEDIENTE					\$ 1.504,79

N° Expediente: 2630-MI/12		Proveedor: Coop. Eléctrica y Otros Serv. de Río Grande Limitada			
Usario	Periodo	Conceptos	UIGG	UIGC	Ingreso
M.I. e I.P.	05/2012	0001-4538103	7449	249	311
TOTAL DEL EXPEDIENTE					\$ 1.504,79

N° Expediente: 7117-MI/12		Proveedor: Coop. Eléctrica y Otros Serv. de Río Grande Limitada			
Usario	Periodo	Conceptos	UIGG	UIGC	Ingreso
M.I. e I.P.	06/2012	0001-4538103	7452	278	311
TOTAL DEL EXPEDIENTE					\$ 1.755,80

N° Expediente: 12283-MI/12		Proveedor: Coop. Eléctrica y Otros Serv. de Río Grande Limitada			
Usario	Periodo	Conceptos	UIGG	UIGC	Ingreso
M.I. e I.P.	07/2012	0001-4538103	7463	241	311
TOTAL DEL EXPEDIENTE					\$ 1.694,11

"Los Illos Melitinos, Gorgona y San Blas del Sur, son y serán argentinos"



"2015 Año del Bicentenario del Congreso de los Pueblos Libres"

ES COPIA FIEL DEL ORIGINAL
Visto BLANC II
Diciembre M.I. e I.P.

N° Expediente: 7119-MI/12		Proveedor: Coop. Eléctrica y Otros Serv. de Río Grande Limitada			
Usario	Periodo	Conceptos	UIGG	UIGC	Ingreso
M.I. e I.P.	08/2012	0001-4538103	7449	249	311
TOTAL DEL EXPEDIENTE					\$ 1.504,79

N° Expediente: 15816-MI/12		Proveedor: Coop. Eléctrica y Otros Serv. de Río Grande Limitada			
Usario	Periodo	Conceptos	UIGG	UIGC	Ingreso
M.I. e I.P.	09/2012	0001-4538103	7453	272	311
TOTAL DEL EXPEDIENTE					\$ 1.588,69

N° Expediente: 15817-MI/12		Proveedor: Coop. Eléctrica y Otros Serv. de Río Grande Limitada			
Usario	Periodo	Conceptos	UIGG	UIGC	Ingreso
M.I. e I.P.	10/2012	0001-4538103	7453	272	311
TOTAL DEL EXPEDIENTE					\$ 1.588,69

N° Expediente: 15818-MI/12		Proveedor: Coop. Eléctrica y Otros Serv. de Río Grande Limitada			
Usario	Periodo	Conceptos	UIGG	UIGC	Ingreso
M.I. e I.P.	11/2012	0001-4538103	7449	249	311
TOTAL DEL EXPEDIENTE					\$ 1.504,79

N° Expediente: 15819-MI/12		Proveedor: Coop. Eléctrica y Otros Serv. de Río Grande Limitada			
Usario	Periodo	Conceptos	UIGG	UIGC	Ingreso
M.I. e I.P.	12/2012	0001-4538103	7449	249	311
TOTAL DEL EXPEDIENTE					\$ 1.504,79

TOTAL DE EXPEDIENTES \$ 10.371,28



"Los Illos Melitinos, Gorgona y San Blas del Sur, son y serán argentinos"



"2015 Año del Bicentenario del Congreso de los Pueblos Libres"

ANEXO II DE LA RESOLUCIÓN SUB. R.P. y G. N° 016/2012

Previo al inicio de las tareas perforación del Pozo, la empresa deberá cumplir con las siguientes recomendaciones:

- Se deberá ubicar en la locación, un recinto impermeabilizado, protegido con bardas de tierra y sellado, destinado a contener los tanques de combustible líquidos de los motores y por lo menos un tanque para acumular los hidrocarburos líquidos que se pudieran producir durante los ensayos de formación durante la perforación.
- Se deberá acondicionar un sector para el almacenamiento de productos químicos, que deberá ser impermeabilizado con resina y estar debidamente sellado.
- Las respectivas conexiones de agua, energía y alimentación de tanques de combustible y de almacenamiento de hidrocarburos líquidos de ensayo, se harán en superficie, de manera de poder visualizar de forma manifiesta sus perfiles y/o filtraciones.
- La planta impermeabilizada dentro de la locación, deberá ser sellada y ubicada en los sectores que no ingresen maquinarias e indicar al personal responsable de la operación, tener la precaución de no romper la membrana con herramientas y protegerla en los bordes donde se llega que comienza a filtrar.
- Disponer de material absorbente en la locación del pozo para intervenir en cualquier derrame potencial de hidrocarburos.

Durante la perforación y/o terminación del pozo, la Empresa deberá cumplir con las siguientes recomendaciones:

- De cumplimiento al programa de perforación y construcción de la tubería guía presentado por la empresa en respuesta a la Resolución Sub. R.P. y G. N° 0015.
- Ajustar los parámetros, en el sistema de control de sólidos, para que quede con la menor cantidad de líquido posible, estableciendo como límite de vaciado de cutting en las plantas de tierra que se utilicen el noventa por ciento (90%) de capacidad.
- Los desechos sólidos no inertes (chatarra), durante ser depositados en recipientes metálicos para llevarlos al tratamiento de residuos clasales no deberán ser desaguados sobre el suelo y no deberá presentarse el filtrado y disposición final de los mismos.
- Los efluentes generados de la planta de tratamiento de residuos clasales no deberán ser desaguados sobre el suelo y no deberá presentarse el filtrado y disposición final de los mismos.
- En caso que se haga ensayos de producción a poco abierto o a cuatro y ocho (4) horas de obtenidos los mismos.
- Deben reunir diariamente a esta Secretaría, un reporte de perforación y/o terminación, que deberá contener entre otros: novedades del equipo y profundidad alcanzada, consumo de productos químicos en todos de perforación, cantidad de metros cúbicos, de residuos generados de la perforación del pozo, que luego deberán ser presentados formalmente ante esta Secretaría.

"Los Illos Melitinos, Gorgona y San Blas del Sur, son y serán argentinos"

ES COPIA FIEL DEL ORIGINAL



"2015 Año del Bicentenario del Congreso de los Pueblos Libres"

- Remitir copia de muestra de residuos condicionados cuando estos se envíen a tratar en subterráneo.
 - Presentar en un plazo no mayor a cuarenta y ocho (48) horas de finalizados los mismos, registros de perfiles a poco abierto y registros de perfiles a poco terminado.
- Al finalizar las tareas de perforación, la Empresa deberá cumplir con las siguientes recomendaciones:

- Presentar en un plazo no mayor a cuarenta y ocho (48) horas de perforación el pozo, programa de perforación y terminación del pozo.
- De acuerdo a las actividades de explotación del pozo durante la etapa de terminación del mismo, la empresa deberá presentar por mes de estudio de la Secretaría de Energía e Hidrocarburos de la provincia, programa de fractura y parte clásica de operación de dicha actividad.
- La Empresa deberá presentar, previo al ensayo del pozo, la Planilla EP de la Res. 145/98 y una vez finalizada el mismo, deberá indicar el volumen real sumado y el cronograma del gas.

Recomendaciones sobre la Remediación de Fugas de cutting y fosa de quema:

- El material (cutting) proveniente de la perforación y que se encuentre en la planta, deberá ser almacenado en presencia de personal de esta Secretaría de Energía e Hidrocarburos y se analizarán todos los parámetros establecidos en el Anexo II, la metodología de muestreo deberá ser conformada con la Autoridad de Aplicación.
- La fosa de quema, luego de ser utilizada también requerirá de un muestreo representativo, y se analizarán todos los parámetros establecidos en el Anexo II.
- Los resultados obtenidos de los muestreos realizados, no deberán superar los límites de los parámetros establecidos en el Anexo II de la presente. De ser superados los mismos, se deberá presentar una metodología de muestreo adecuada.
- La empresa deberá extraer ocho (8) muestras puntuales del cutting y en el caso de ser utilizada la fosa de quema, se deberá realizar la extracción de cuatro (4) muestras puntuales dentro de un plazo no mayor a treinta (30) días a partir de finalizados las tareas de ensayo de pozo.
- Dentro de un plazo no mayor a los sesenta (60) días corridos a partir de finalizado el muestreo, deberá presentar los resultados obtenidos en laboratorio certificado y una metodología apropiada de remediación de planta y fosa de quema.
- Presentar ante esta Secretaría los correspondientes manifiestos de transporte, tratamiento y disposición final de los volúmenes de agua y lodos que no pudieran ser reutilizados y deberán ser enviados a un tratador de Residuos Peligrosos Subterráneos.
- Deberá dejar el área ocupada correctamente nivelada y limpia de chatarra y desechos contaminantes de las operaciones de perforación y terminación, una vez concluidas las tareas de remediación de planta y fosa de quema.

Todo ello, sin perjuicio de otras recomendaciones que puedan surgir a esta Autoridad de Aplicación durante el desarrollo de las actividades.

"Los Illos Melitinos, Gorgona y San Blas del Sur, son y serán argentinos"

ES COPIA FIEL DEL ORIGINAL



ANEXO II DE LA RESOLUCIÓN SUBSEC. C.E. y A. N° 016/2015.

[illegible]

José Roberto Dávila
Embajador de México
República de Colombia

¹Hasan Aliyev İnstitutü, Dışişleri ve Savunma Bakanlığı, Ankara, Türkiye

Virginia Trancón
De Presidenta de la

ES COPIA DEL DEL ORIGINAL

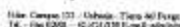

Provincia de Tierra del Fuego, Antártida
e Islas del Atlántico Sur
República Argentina

ANEXO I RESOLUCIÓN D.P.O.S. N° 478/2013

X 3000-3000	San José de Guzmán, Pinar		
A 3025-1000	Campesin y Expulsores	2,6	\$11,00
C 3018A-1000	Campana y Expulsores	2,5	\$10,40
D 3008A-1000	Quilómetros y Expulsores	2,5	\$48,00
D 3008-1000	Quilómetros y Expulsores	2,5	
F 3008A-1000	Quilómetros y Expulsores	2,5	\$31,00
H 3003-1000	Quilómetros y Expulsores	2,5	\$14,00
K 3004-1000	Quilómetros y Expulsores	2,5	\$10,00
K 3005-1000	Quilómetros y Expulsores	2,5	\$22,00
L 3004-1000	Quilómetros y Expulsores	2,5	\$6,00
D 3003A-1000	Quilómetros y Expulsores	2,5	\$11,00
R 3003A-1000	Quilómetros y Expulsores	2,5	\$12,00
	TOTAL		\$449,00

CUGTAS INMOBILIARIO - VENCIMIENTO 16/07/2013

[illegible]

Chazelle



Embalajes de Tierra de Fuego, Argentina
a 10 km del Atlántico Sur
Parque Nacional Argentina

Gile, Campus 103 - Urbino - Terni del Pire
T. 6 - Fax 6296 - 621412121 - 621412121

ANEXOS - MEMORANDUM P.O.S.S. 10/11/2011

DOI: 10.1002/for

[illegible]

2222
2222
2222
2222

[†]From John M. Williams, *Chorodius & Stenobothrus* del. Sup. and a series *Agathidium* sp. n. (revision).

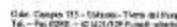

ES. COPIA FIEL
DEL ORIGINAL

Provincia de Tierra del Fuego, Argentina
e Islas del Atlántico Sur
República Argentina

Chlor. Campus 115 - 05400 - Tübingen, Germany
Tel. +49 7141 79 - 10000 - 10000 Fax +49 7141 79 - 10000

	26	20080917	20080917	20080917
--	----	----------	----------	----------

[illegible]

*Las Islas Malvinas, Georgias y Sandwich del Sur, son y serán Argentinas.



¹²⁵ 13) - Año del Bicentenario de la Asamblea General Constituyente de 1817.



Provincia de Táchira del Páez, Asamblea
a Talas del Andino: Bar-
Rondón, a la zona

DATE
Pix
Vita
Sky

¹ Los Gatos Malvinas, Cuestión y Sandwich del Sur, www.los-gatos.com.ar

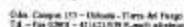

*2013: Año del Bicentenario de la Asamblea General Constituyente de 1812



Provincia de Tierra del Fuego, Argentina
a las Islas del Atlántico Sur
República Argentina



*[on John Malvern, Georgian + Sided with the Sw, now y' see in Argentina]



*2011 : Año del Bicentenario de la Asamblea General Constituyente de 1810.



Provincia de Tucumán del Páez, Argentina
e Islas del Atlántico Sur
República Argentina

10/1/91

Los hits Malvinas, Georgian y Sandwich del Sur, son y serán argentinos



¹⁰2013 - Año del Bicentenario de la Asamblea General Constituyente de 1813.



(Paseos de Tierra del Fuego, Argentina)
y todos los días. Con
Humberto, el dueño.

SPR	
SPR	
SPR	

¹⁴Las Mas Mat'um, Georgian y Stedwich (del Sur, río y sur de Argentina).

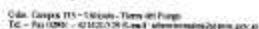

Provincia de Tierra del Fuego, Antártida
e Islas del Atlántico Sur
República Argentina

ANEXO I RESOLUCION DPOSS N° 483/2011

Informe mes de mayo de Junio 2017 y SAC 1° Semestre		\$ 1.796.285,00
IP.A.S.I.S. (Otras Socia)	1,00%	\$ 141.929,25
	9,00%	\$ 423.784,00
ADICIONALES		\$ 265,74
		\$ 508.686,99
IP.A.S.I.S. (Presencial)	13,00%	\$ 813.877,11
	11,00%	\$ 320.467,53
		\$ 1.135.414,60
CAJA COMPENSADORA -		\$ 66.795,69
		\$ 66.795,69
BONIFICATO	2,00%	\$ 36.224,07
ATE	2,00%	\$ 20.518,06
		\$ 57.868,62
C.N.A. y S.E.V.C. Inc.		\$ 2.971,80
S/O		\$ 1.876,00
P.A		\$ 8.089,48
Siguro Accidentes Personales		\$ 1.240,80
		\$ 36.147,69
SEGURO FIDUCIAL -		\$ 11.004,82
RETENCION CLON ALIMENTOS:		\$ 30.141,63
		\$ 115.803,77
DISCURSIVO DIFERENCIA ARONADA		\$ 15.900,00
DISCURSIVO RESERVACIONES FAMILIARES		\$ 865,00
DISCURSIVO RESERVACIONES RESCATE 5TH		\$ 85,25
DIFERENCIA (RECORRER)		\$ 0,00
TOTAL:		\$ 4.868.411,00

Urbano, 02 Jul 2015

Dennis R. Farnsworth, J.D., LL.M.
 Farnsworth & Associates
 1000 17th St., N.W.
 Washington, D.C. 20036

"Las hijas Malibana, Giamari y Namboshi del Sur, son y serán Argentinas"



Globe Campus ITT - Uffinale - Piazza del Fiume
Tel. - Fax 02961 - 41421.529 E-mail: scienze@itt.it

Provincia de Tierra del Fuego, Antártida
e Islas del Atlántico Sur
República Argentina

AVENUE E - BERGE LUTIN D'ALBA N°508 1111

DOI: 10.1002/for

[illegible]

Las Islas Malvinas, Georgias y Sandwich del Sur, son y serán Argentinas



100

Provincia de Tierra del Fuego, Antártida
e Islas del Atlántico Sur
Comunidad Argentina en el Sur
Oriental del Continente Antártico[illegible]

*Eun-Byoung Ma, *University of Birmingham* and *University of Cambridge*

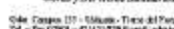

Colo: Campus 137 - Edificio - Tercer del Piso
Tel. - 555-5555 - 555-5555

Provincia de Tierra del Fuego, Antártida
e Islas del Atlántico Sur

40-1	201	202	203	204	205	206	207	208	209	210	211	212	213	214	215	216	217	218	219	220	221	222	223	224	225	226	227	228	229	230	231	232	233	234	235	236	237	238	239	240	241	242	243	244	245	246	247	248	249	250	251	252	253	254	255	256	257	258	259	260	261	262	263	264	265	266	267	268	269	270	271	272	273	274	275	276	277	278	279	280	281	282	283	284	285	286	287	288	289	290	291	292	293	294	295	296	297	298	299	300	301	302	303	304	305	306	307	308	309	310	311	312	313	314	315	316	317	318	319	320	321	322	323	324	325	326	327	328	329	330	331	332	333	334	335	336	337	338	339	340	341	342	343	344	345	346	347	348	349	350	351	352	353	354	355	356	357	358	359	360	361	362	363	364	365	366	367	368	369	370	371	372	373	374	375	376	377	378	379	380	381	382	383	384	385	386	387	388	389	390	391	392	393	394	395	396	397	398	399	400	401	402	403	404	405	406	407	408	409	410	411	412	413	414	415	416	417	418	419	420	421	422	423	424	425	426	427	428	429	430	431	432	433	434	435	436	437	438	439	440	441	442	443	444	445	446	447	448	449	450	451	452	453	454	455	456	457	458	459	460	461	462	463	464	465	466	467	468	469	470	471	472	473	474	475	476	477	478	479	480	481	482	483	484	485	486	487	488	489	490	491	492	493	494	495	496	497	498	499	500																																																																																																																																																																																																																																																																																																																																																																																																																																																																																																																																																																																																																																																																																							

*Lars Johan Malmgren, *Compositor & Filmmaker* (ed. Eric Sjöström), translated and



Info: Campus (3) - Lufthansa - Torre del Pireo
Tel.: Fax (029) - 02425/029 0 email: advertising@campus.it

PROVINCIA DE TERNI DEL PASO, ANTERIOR
a la del Alférez Don
Bartolomé Arce.

[illegible]

^aLas Islas Malvinas, Georginas y Sandwich del Sur, son y serán Argentinas!



Collo. Campus III - Milano - Viale del Ponte
Tel. - Fax 02/61 - 02/61.129 E-mail: collo@collo.it

Provincia de Tierra del Fuego, Antártida
e Islas del Atlántico Sur
República Argentina[illegible]

^aLas Islas Malvinas, Georgias y Sandwich del Sur, son y serán Argentinas.



Flax, Campos 153 - Ubatuba - Forno do Povo
Tel. - Fax 0208 - 4214210 Fax 0208 - 4214210

Parque Nacional de Tierra del Fuego, Antártida
e Islas del Atlántico Sur
República Argentina

[illegible]



Editor: Campos, LK—Unifuen—Frente del Povo
Tel.: Fax: 07048—0711710707 e-mail: editor@

Parque de Tierra del Fuego, Argentina
e Islas del Atlántico Sur
Biodiversity Association

ANEXO I DE LA RESOLUCION D.P.O.S.S N° 508 /2013

Description of the Investment	Period	Cost (\$)	Cost Basis	Net Asset
INT-INTEREST IN SUBSIDIARY	01/02/2013	\$	\$ 4.83	\$ 4.83
INT-INTEREST IN SUBSIDIARY	01/02/2013	\$	\$ 0.01	\$ 4.84
INT-INTEREST IN SUBSIDIARY	01/02/2013	\$ 5.00	\$	\$ 9.85
INT-INTEREST IN SUBSIDIARY	06/02/2012	\$	\$ 0.01	\$ 9.86
INT-INTEREST IN SUBSIDIARY	06/02/2012	\$	\$ 1.13	\$ 10.99
INT-INTEREST IN SUBSIDIARY	21/02/2013	\$ 100.00	\$	\$ 100.00
INT-INTEREST IN SUBSIDIARY	21/02/2013	\$	\$ 0.25	\$ 100.25
TOTAL		\$ 105.00	\$ 1.25	\$ 106.25

1	2	3	4	5	6	7	8	9	10	11	12	13	14	15	16	17	18	19	20	21	22	23	24	25	26	27	28	29	30	31	32	33	34	35	36	37	38	39	40	41	42	43	44	45	46	47	48	49	50	51	52	53	54	55	56	57	58	59	60	61	62	63	64	65	66	67	68	69	70	71	72	73	74	75	76	77	78	79	80	81	82	83	84	85	86	87	88	89	90	91	92	93	94	95	96	97	98	99	100
---	---	---	---	---	---	---	---	---	----	----	----	----	----	----	----	----	----	----	----	----	----	----	----	----	----	----	----	----	----	----	----	----	----	----	----	----	----	----	----	----	----	----	----	----	----	----	----	----	----	----	----	----	----	----	----	----	----	----	----	----	----	----	----	----	----	----	----	----	----	----	----	----	----	----	----	----	----	----	----	----	----	----	----	----	----	----	----	----	----	----	----	----	----	----	----	----	----	----	-----

¹ "Was für Maschinen brauchen wir überhaupt auf der Farm von morgen?"

¹Las ideas elaboradas, Germán y Sandwich del Sur, son y serán Argentinas.

ANEXO I DE LA RESOLUCION D.P.O.S.S. N° 509 /2013

BANCO FRANCIS-AMERICAN EXPRESS- RESUMEN: 0007-12447137					
Descripción Movimiento	Fecha Operación	Monto	Cuentas	Otras Desc.	Saldo Acum.
TRANSF. CREDITO	01/02/2013	1.265,58	13,28	29,4	1.187,30
TRANSF. CREDITO	04/02/2013	13.286,52	146,18	297,4	12.847,99
TRANSF. CREDITO	05/02/2013	14.829,05	145,10	3219,27	12.426,58
TRANSF. CREDITO	15/02/2013	23.139,49	254,42	870,65	22.314,34
TRANSF. CREDITO	18/02/2013	226,10	2,49	5,29	218,32
TRANSF. CREDITO	19/02/2013	79.161	8,40	18,28	79.171
TRANSF. CREDITO	22/02/2013	3.079,72	11,13	55,65	955,34
TRANSF. CREDITO	26/02/2013	4.469,68	49,30	195,24	4.164,94
COM. TASA AMERICAN EXPRESS	05/02/2013		14,30		-14,30
TRANSF. TRANSFERENCIA					
TRANSF. TRANSFERENCIA					
TOTAL		\$ 58.997,53	\$ 663,46	\$ 2.388,66	\$ 55.945,23

SPASS

Carlos Gustavo AGUILAR
Monto Mayor de Obras
P.D.O.S.S.

"Las Islas Malvinas, Georgias y Sandwich del Sur, son y serán Argentinas"

ANEXO I DE LA RESOLUCION D.P.O.S.S. N° 510 /2013

BANCO MACRO S.A. FEBRERO 2013				
Descripción Movimiento	Fecha Operación	Monto	Cuentas	Saldo Acum.
COM. RECAUD. MACRO	01/02/2013	851,31	17,43	833,88
COM. RECAUD. MACRO	04/02/2013	327,54	6,25	229,99
COM. RECAUD. MACRO	05/02/2013	675,1	13,50	661,59
COM. RECAUD. MACRO	07/02/2013	1.187,87	23,46	1.164,13
COM. RECAUD. MACRO	08/02/2013	1.627,17	32,59	1.591,54
COM. RECAUD. MACRO	11/02/2013	149,21	149,81	234,29
COM. RECAUD. MACRO	14/02/2013	228,88	45,64	226,24
COM. RECAUD. MACRO	14/02/2013	761,51	157,33	744,18
COM. RECAUD. MACRO	22/02/2013	541,90	88,06	534,19
COMISION MANT. CUENTA	27/02/2013		319,00	-319,00
SUBTOTAL		\$ 6861,24	\$ 335,25	\$ 6476,99
TARJETA NARANJA	12/02/2013	7.588,99	414,44	7174,55
DEBITO T. TARJETA NARANJA	15/02/2013	112249,48	1125,00	112124,58
TOTAL T. NARANJA		\$ 120.038,47	\$ 1549,54	\$ 119980,03
TOTAL		\$ 171.769,71	\$ 2.884,79	\$ 168.885,22

SPASS

Carlos Gustavo AGUILAR
Monto Mayor de Obras
P.D.O.S.S.

"Las Islas Malvinas, Georgias y Sandwich del Sur, son y serán Argentinas"

ANEXO I DE LA RESOLUCION D.P.O.S.S. N° 511 /2013

TRANSFERENCIAS PAGO FACIL FEBRERO 2013 BANCO NACION CTA. CTE. N° 53.528.84104				
Detalle	Fecha Operación	Monto	Cuentas	Saldo Acum.
LOTE	01/02/2013	445		445
TOTAL LOTE		445		445
PAGO FACIL	18/02/2013	8493,31	113,01	8380,32
PAGO FACIL	19/02/2013	4179,42	54,07	4125,35
PAGO FACIL	19/02/2013	7992,37	180,9	7811,47
PAGO FACIL	11/02/2013	11525,2	435,97	10899,22
PAGO FACIL	14/02/2013	20442,91	546,35	20296,29
PAGO FACIL	15/02/2013	21994,43	280,8	21698,65
PAGO FACIL	14/02/2013	28496,30	370,48	28127,81
PAGO FACIL	17/02/2013	34985,54	654,81	34331,75
PAGO FACIL	18/02/2013	87100,73	1967,31	85133,44
PAGO FACIL	13/02/2013	39076,17	390,99	38685,18
PAGO FACIL	14/02/2013	17790,41	233,75	17556,66
PAGO FACIL	15/02/2013	17702,84	232,78	17473,88
PAGO FACIL	16/02/2013	12712,91	165,57	12547,31
PAGO FACIL	11/02/2013	10969,8	143,25	10826,55
PAGO FACIL	12/02/2013	37574,39	488,47	37085,92
PAGO FACIL	23/02/2013	18792,57	244,3	18548,27
TOTAL PAGO FACIL		29021,29	3128,78	28702,51
COMISION PAGO FACIL			22	-22,00
COM. MANTENIMIENTO CUENTA			17,2	-17,2
TOTAL		\$ 184.963,53	\$ 3.185,08	\$ 181.778,45

COMISIONES BANCO NACION CTA. CTE. N° 53.528.11292				
Detalle Movimiento	Fecha Operación	Monto	Cuentas	Saldo Acum.
TRANSF. MANTENIMIENTO	04/02/2013	\$ 1.000,00		\$ 1.000,00
TRANSF. MANTENIMIENTO	12/02/2013	\$ 1.788,07		\$ 2.788,07
COM. MANTENIMIENTO CUENTA	10/02/2013		\$ 23,00	\$ 2.765,07
TOTAL		\$ 2.788,07	\$ 23,00	\$ 2.742,07

SPASS

Carlos Gustavo AGUILAR
Monto Mayor de Obras
P.D.O.S.S.

"Las Islas Malvinas, Georgias y Sandwich del Sur, son y serán Argentinas"

COMISIONES BANCO NACION CTA. CTE. N° 53.528.17453				
Detalle Movimiento	Fecha Operación	Monto	Cuentas	Saldo Acum.
COM. MANTENIMIENTO CUENTA	10/02/2013		\$ 23,00	\$ -23,00
TOTAL			\$ 23,00	\$ -23,00

COMISIONES BANCO NACION CTA. CTE. N° 53.528.11920				
Detalle Movimiento	Fecha Operación	Monto	Cuentas	Saldo Acum.
COM. MANTENIMIENTO CUENTA	10/02/2013		\$ 23,00	\$ -23,00
TOTAL			\$ 23,00	\$ -23,00

COMISIONES BANCO NACION CTA. CTE. N° 53.528.12042				
Detalle Movimiento	Fecha Operación	Monto	Cuentas	Saldo Acum.
COM. MANTENIMIENTO CUENTA	10/02/2013		\$ 23,00	\$ -23,00
TOTAL			\$ 23,00	\$ -23,00

COMISIONES BANCO NACION CTA. CTE. N° 53.528.12042				
Detalle Movimiento	Fecha Operación	Monto	Cuentas	Saldo Acum.
COM. MANTENIMIENTO CUENTA	10/02/2013		\$ 23,00	\$ -23,00
TOTAL			\$ 23,00	\$ -23,00

COMISIONES BANCO NACION CTA. CTE. N° 53.528.12042				
Detalle Movimiento	Fecha Operación	Monto	Cuentas	Saldo Acum.
COM. MANTENIMIENTO CUENTA	10/02/2013		\$ 23,00	\$ -23,00
TOTAL			\$ 23,00	\$ -23,00

COMISIONES BANCO NACION CTA. CTE. N° 53.528.12042				
Detalle Movimiento	Fecha Operación	Monto	Cuentas	Saldo Acum.
COM. MANTENIMIENTO CUENTA	10/02/2013		\$ 23,00	\$ -23,00
TOTAL			\$ 23,00	\$ -23,00

COMISIONES BANCO NACION CTA. CTE. N° 53.528.12042				
Detalle Movimiento	Fecha Operación	Monto	Cuentas	Saldo Acum.
COM. MANTENIMIENTO CUENTA	10/02/2013		\$ 23,00	\$ -23,00
TOTAL			\$ 23,00	\$ -23,00

COMISIONES BANCO NACION CTA. CTE. N° 53.528.12042				
Detalle Movimiento	Fecha Operación	Monto	Cuentas	Saldo Acum.
COM. MANTENIMIENTO CUENTA	10/02/2013		\$ 23,00	\$ -23,00
TOTAL			\$ 23,00	\$ -23,00

COMISIONES BANCO NACION CTA. CTE. N° 53.528.12042				
Detalle Movimiento	Fecha Operación	Monto	Cuentas	Saldo Acum.
COM. MANTENIMIENTO CUENTA	10/02/2013		\$ 23,00	\$ -23,00
TOTAL			\$ 23,00	\$ -23,00

COMISIONES BANCO NACION CTA. CTE. N° 53.528.12042				
Detalle Movimiento	Fecha Operación	Monto	Cuentas	Saldo Acum.
COM. MANTENIMIENTO CUENTA	10/02/2013		\$ 23,00	\$ -23,00
TOTAL			\$ 23,00	\$ -23,00

COMISIONES BANCO NACION CTA. CTE. N° 53.528.12042				
Detalle Movimiento	Fecha Operación	Monto	Cuentas	Saldo Acum.
COM. MANTENIMIENTO CUENTA	10/02/2013		\$ 23,00	\$ -23,00
TOTAL			\$ 23,00	\$ -23,00

COMISIONES BANCO NACION CTA. CTE. N° 53.528.12042				
Detalle Movimiento	Fecha Operación	Monto	Cuentas	Saldo Acum.
COM. MANTENIMIENTO CUENTA	10/02/2013		\$ 23,00	\$ -23,00
TOTAL			\$ 23,00	\$ -23,00

COMISIONES BANCO NACION CTA. CTE. N° 53.528.12042				
Detalle Movimiento	Fecha Operación	Monto	Cuentas	Saldo Acum.
COM. MANTENIMIENTO CUENTA	10/02/2013		\$ 23,00	\$ -23,00
TOTAL			\$ 23,00	\$ -23,00

COMISIONES BANCO NACION CTA. CTE. N° 53.528.12042				
Detalle Movimiento	Fecha Operación	Monto	Cuentas	Saldo Acum.
COM. MANTENIMIENTO CUENTA	10/02/2013		\$ 23,00	\$ -23,00
TOTAL			\$ 23,00	\$ -23,00

COMISIONES BANCO NACION CTA. CTE. N° 53.528.12042				
Detalle Movimiento	Fecha Operación	Monto	Cuentas	Saldo Acum.
COM. MANTENIMIENTO CUENTA	10/02/2013		\$ 23,00	\$ -23,00
TOTAL			\$ 23,00	\$ -23,00

COMISIONES BANCO NACION CTA. CTE. N° 53.528.12042				
Detalle Movimiento	Fecha Operación	Monto	Cuentas	Saldo Acum.
COM. MANTENIMIENTO CUENTA	10/02/2013		\$ 23,00	\$ -23,00
TOTAL			\$ 23,00	\$ -23,00

COMISIONES BANCO NACION CTA. CTE. N° 53.528.12042				
Detalle Movimiento	Fecha Operación	Monto	Cuentas	Saldo Acum.
COM. MANTENIMIENTO CUENTA	10/02/2013		\$ 23,00	\$ -23,00
TOTAL			\$ 23,00	\$ -23,00

COMISIONES BANCO NACION CTA. CTE. N° 53.528.12042				
Detalle Movimiento	Fecha Operación	Monto	Cuentas	Saldo Acum.
COM. MANTENIMIENTO CUENTA	10/02/2013		\$ 23,00	\$ -23,00
TOTAL			\$ 23,00	\$ -23,00

COMISIONES BANCO NACION CTA. CTE. N° 53.528.12042				
Detalle Movimiento	Fecha Operación	Monto	Cuentas	Saldo Acum.
COM. MANTENIMIENTO CUENTA	10/02/2013		\$ 23,00	\$ -23,00
TOTAL			\$ 23,00	\$ -23,00

COMISIONES BANCO NACION CTA. CTE. N° 53.528.12042				
Detalle Movimiento	Fecha Operación	Monto	Cuentas	Saldo Acum.
COM. MANTENIMIENTO CUENTA	10/02/2013		\$ 23,00	\$ -23,00
TOTAL			\$ 23,00	\$ -23,00

COMISIONES BANCO NACION CTA. CTE. N° 53.528.12042				
Detalle Movimiento	Fecha Operación	Monto	Cuentas	Saldo Acum.
COM. MANTENIMIENTO CUENTA	10/02/2013		\$ 23,00	\$ -23,00
TOTAL			\$ 23,00	\$ -23,00

COMISIONES BANCO NACION CTA. CTE. N° 53.528.12042				
Detalle Movimiento	Fecha Operación	Monto	Cuentas	Saldo Acum.
COM. MANTENIMIENTO CUENTA	10/02/2013		\$ 23,00	\$ -23,00
TOTAL			\$ 23,00	\$ -23,00

COMISIONES BANCO NACION CTA. CTE. N° 53.528.12042				
Detalle Movimiento	Fecha Operación	Monto	Cuentas	Saldo Acum.
COM. MANTENIMIENTO CUENTA	10/02/2013		\$ 23,00	\$ -23,00
TOTAL			\$ 23,00	\$ -23,00

COMISIONES BANCO NACION CTA. CTE. N° 53.528.12042				
Detalle Movimiento	Fecha Operación	Monto	Cuentas	Saldo Acum.
COM. MANTENIMIENTO CUENTA	10/02/2013		\$ 23,00	\$ -23,00
TOTAL			\$ 23,00	\$ -23,00

COMISIONES BANCO NACION CTA. CTE. N° 53.528.12042				
Detalle Movimiento	Fecha Operación	Monto	Cuentas	Saldo Acum.
COM. MANTENIMIENTO CUENTA	10/02/2013		\$ 23,00	\$ -23,00
TOTAL			\$ 23,00	\$ -23,00

COMISIONES BANCO NACION CTA. CTE. N° 53.528.12042				
Detalle Movimiento	Fecha Operación	Monto	Cuentas	Saldo Acum.
COM. MANTENIMIENTO CUENTA	10/02/2013		\$ 23,00	\$ -23,00
TOTAL			\$ 23,00	\$ -23,00

COMISIONES BANCO NACION CTA. CTE. N° 53.528.12042				
Detalle Movimiento	Fecha Operación	Monto	Cuentas	Saldo Acum.
COM. MANTENIMIENTO CUENTA	10/02/2013		\$ 23,00	\$ -23,00
TOTAL			\$ 23,00	\$ -23,00

COMISIONES BANCO NACION CTA. CTE. N° 53.528.12042				
Detalle Movimiento	Fecha Operación	Monto	Cuentas	Saldo Acum.
COM. MANTENIMIENTO CUENTA	10/02/2013		\$ 23,00	\$ -23,00
TOTAL			\$ 23,00	\$ -23,00

COMISIONES BANCO NACION CTA. CTE. N° 53.528.12042				
Detalle Movimiento	Fecha Operación	Monto	Cuentas	Saldo Acum.
COM. MANTENIMIENTO CUENTA	10/02/2013		\$ 23,00	\$ -23,00
TOTAL			\$ 23,00	\$ -23,00

COMISIONES BANCO NACION CTA. CTE. N° 53.528.12042				
Detalle Movimiento	Fecha Operación	Monto	Cuentas	Saldo Acum.
COM. MANTENIMIENTO CUENTA	10/02/2013		\$ 23,00	\$ -23,00
TOTAL			\$ 23,00	\$ -23,00

COMISIONES BANCO NACION CTA. CTE. N° 53.528.12042				
Detalle Movimiento	Fecha Operación	Monto	Cuentas	Saldo Acum.
COM. MANTENIMIENTO CUENTA	10/02/2013		\$ 23,00	\$ -23,00
TOTAL			\$ 23,00	\$ -23,00

COMISIONES BANCO NACION CTA. CTE. N° 53.528.12042				
Detalle Movimiento	Fecha Operación	Monto	Cuentas	Saldo Acum.
COM. MANTENIMIENTO CUENTA	10/02/2013		\$ 23,00	\$ -23,00
TOTAL			\$ 23,00	\$ -23,00

COMISIONES BANCO NACION CTA. CTE. N° 53.528.12042				
Detalle Movimiento	Fecha Operación	Monto	Cuentas	Saldo Acum.
COM. MANTENIMIENTO CUENTA	10/02/2013		\$ 23,00	\$ -23,00
TOTAL			\$ 23,00	\$ -23,00

COMISIONES BANCO NACION CTA. CTE. N° 53.528.12042				
Detalle Movimiento	Fecha Operación	Monto	Cuentas	Saldo Acum.
COM. MANTENIMIENTO CUENTA	10/02/2013		\$ 23,00	\$ -23,00
TOTAL			\$ 23,00	\$ -23,00

COMISIONES BANCO NACION CTA. CTE. N° 53.528.12042				
Detalle Movimiento	Fecha Operación	Monto	Cuentas	Saldo Acum.
COM. MANTENIMIENTO CUENTA	10/02/2013		\$ 23,00	\$ -23,00
TOTAL			\$ 23,00	\$ -23,00

COMISIONES BANCO NACION CTA. CTE. N° 53.528.12042				
Detalle Movimiento	Fecha Operación	Monto	Cuentas	Saldo Acum.
COM. MANTENIMIENTO CUENTA	10/02/2013		\$ 23,00	\$ -23,00
TOTAL			\$ 23,00	\$ -23,00

COMISIONES BANCO NACION CTA. CTE. N° 53.528.12042				
Detalle Movimiento	Fecha Operación	Monto	Cuentas	Saldo Acum.
COM. MANTENIMIENTO CUENTA	10/02/2013		\$ 23,00	\$ -23,00
TOTAL			\$ 23,00	\$ -23,00

COMISIONES BANCO NACION CTA. CTE. N° 53.528.12042				
Detalle Movimiento	Fecha Operación	Monto	Cuentas	Saldo Acum.
COM. MANTENIMIENTO CUENTA	10/02/2013		\$ 23,00	\$ -23,00
TOTAL			\$ 23,00	\$ -23,00

COMISIONES BANCO NACION CTA. CTE. N° 53.528.12042				
Detalle Movimiento	Fecha Operación	Monto	Cuentas	Saldo Acum.
COM. MANTENIMIENTO CUENTA	10/02/2013		\$ 23,00	\$ -23,00
TOTAL			\$ 23,00	\$ -23,00

COMISIONES BANCO NACION CTA. CTE. N° 53.528.12042				
Detalle Movimiento	Fecha Operación	Monto	Cuentas	Saldo Acum.
COM. MANTENIMIENTO CUENTA	10/02/2013		\$ 23,00	\$ -23,00
TOTAL			\$ 23,00	\$ -23,00

COMISIONES BANCO NACION CTA. CTE. N° 53.528.12042				
Detalle Movimiento	Fecha Operación	Monto	Cuentas	Saldo Acum.
COM. MANTENIMIENTO CUENTA	10/02/2013		\$ 23,00	\$ -23,00
TOTAL			\$ 23,00	\$ -23,00

COMISIONES BANCO NACION CTA. CTE. N° 53.528.12042				
Detalle Movimiento	Fecha Operación	Monto	Cuentas	Saldo Acum.
COM. MANTENIMIENTO CUENTA	10/02/2013		\$ 23,00	\$ -23,00
TOTAL			\$ 23,00	\$ -23,00

COMISIONES BANCO NACION CTA. CTE. N° 53.528.12042				
Detalle Movimiento	Fecha Operación	Monto	Cuentas	Saldo Acum.
COM. MANTENIMIENTO CUENTA	10/02/2013		\$ 23,00	\$ -23,00
TOTAL			\$ 23,00	\$ -23,00

COMISIONES BANCO NACION CTA. CTE. N° 53.528.12042				
Detalle Movimiento	Fecha Operación	Monto	Cuentas	Saldo Acum.
COM. MANTENIMIENTO CUENTA	10/02/2013		\$ 23,00	\$ -23,00
TOTAL			\$ 23,00	\$ -23,00

COMISIONES BANCO NACION CTA. CTE. N° 53.528.12042				
Detalle Movimiento	Fecha Operación	Monto	Cuentas	Saldo Acum.
COM. MANTENIMIENTO CUENTA	10/02/2013		\$ 23,00	\$ -23,00
TOTAL			\$ 23,00	\$ -23,00

COMISIONES BANCO NACION CTA. CTE. N° 53.528.12042				
Detalle Movimiento	Fecha Operación	Monto	Cuentas	Saldo Acum.
COM. MANTENIMIENTO CUENTA	10/02/2013		\$ 23,00	\$ -23,00
TOTAL			\$ 23,00	\$ -23,00

COMISIONES BANCO NACION CTA. CTE. N° 53.528.12042				
Detalle Movimiento	Fecha Operación	Monto	Cuentas	Saldo Acum.
COM. MANTENIMIENTO CUENTA	10/02/2013		\$ 23,00	\$ -23,00
TOTAL			\$ 23,00	\$ -23,00

COMISIONES BANCO NACION CTA. CTE. N° 53.528.12042				
Detalle Movimiento	Fecha Operación	Monto	Cuentas	Saldo Acum.
COM. MANTENIMIENTO CUENTA	10/02/2013		\$ 23,00	\$ -23,00
TOTAL			\$ 23,00	\$ -23,00

COMISIONES BANCO NACION CTA. CTE. N° 53.528.12042				
Detalle Movimiento	Fecha Operación	Monto	Cuentas	Saldo Acum.
COM. MANTENIMIENTO CUENTA	10/02/2013		\$ 23,00	\$ -23,00
TOTAL			\$ 23,00	\$ -23,00

COMISIONES BANCO NACION CTA. CTE. N° 53.528.12042				
Detalle Movimiento	Fecha Operación	Monto	Cuentas	Saldo Acum.
COM. MANTENIMIENTO CUENTA	10/02/2013		\$ 23,00	\$ -23,00
TOTAL			\$ 23,00	\$ -23,00

COMISIONES BANCO NACION CTA. CTE. N° 53.528.12042				
Detalle Movimiento	Fecha Operación	Monto	Cuentas	Saldo Acum.
COM. MANTENIMIENTO CUENTA	10/02/2013		\$ 23,00	\$ -23,00
TOTAL			\$ 23,00	\$ -23,00

COMISIONES BANCO NACION CTA. CTE. N° 53.528.12042				
Detalle Movimiento	Fecha Operación	Monto	Cuentas	Saldo Acum.
COM. MANTENIMIENTO CUENTA	10/02/2013		\$ 23,00	\$ -23,00
TOTAL			\$ 23,00	\$ -23,00

COMISIONES BANCO NACION CTA. CTE. N° 53.528.12042				
Detalle Movimiento	Fecha Operación	Monto	Cuentas	Saldo Acum.
COM. MANTENIMIENTO CUENTA	10/02/2013		\$ 23,00	\$ -23,00
TOTAL			\$ 23,00	\$ -23,00

COMISIONES BANCO NACION CTA. CTE. N° 53.528.12042				
Detalle Movimiento	Fecha Operación	Monto	Cuentas	Saldo Acum.
COM. MANTENIMIENTO CUENTA	10/02/2013		\$ 23,00	\$ -23,00
TOTAL			\$ 23,00	\$ -23,00

COMISIONES BANCO NACION CTA. CTE. N° 53.528.12042				
Detalle Movimiento	Fecha Operación	Monto	Cuentas	Saldo Acum.
COM. MANTENIMIENTO CUENTA	10/02/2013		\$ 23,00	\$ -23,00
TOTAL			\$ 23,00	\$ -23,00

COMISIONES BANCO NACION CTA. CTE. N° 53.528.12042				
Detalle Movimiento	Fecha Operación	Monto	Cuentas	Saldo Acum.
COM. MANTENIMIENTO CUENTA	10/02/2013		\$ 23,00	\$ -23,00
TOTAL			\$ 23,00	\$ -23,00

COMISIONES BANCO NACION CTA. CTE. N° 53.528.12042				
Detalle Movimiento	Fecha Operación	Monto	Cuentas	Saldo Acum.
COM. MANTENIMIENTO CUENTA	10/02/2013		\$ 23,00	\$ -23,00
TOTAL			\$ 23,00	\$ -23,00

COMISIONES BANCO NACION CTA. CTE. N° 53.528.12042				
Detalle Movimiento	Fecha Operación	Monto	Cuentas	Saldo Acum.
COM. MANTENIMIENTO CUENTA	10/02/2013		\$ 23,00	\$ -23,00
TOTAL			\$ 23,00	\$ -23,00

COMISIONES BANCO NACION CTA. CTE. N° 53.528.12042				
Detalle Movimiento	Fecha Operación	Monto	Cuentas	Saldo Acum.
COM. MANTENIMIENTO CUENTA	10/02/2013		\$ 23,00	\$ -23,00
TOTAL			\$ 23,00	\$ -23,00

COMISIONES BANCO NACION CTA. CTE. N° 53.528.12042				
Detalle Movimiento	Fecha Operación	Monto	Cuentas	Saldo Acum.
COM. MANTENIMIENTO CUENTA	10/02/2013		\$ 23,00	\$ -23,00
TOTAL			\$ 23,00	\$ -23,00

COMISIONES BANCO NACION CTA. CTE. N° 53.528.12042				
Detalle Movimiento	Fecha Operación	Monto	Cuentas	Saldo Acum.
COM. MANTENIMIENTO CUENTA	10/02/2013		\$ 23,00	\$ -23,00
TOTAL			\$ 23,00	\$ -23,00

COMISIONES BANCO NACION CTA. CTE. N° 53.528.12042				
Detalle Movimiento	Fecha Operación	Monto	Cuentas	Saldo Acum.
COM. MANTENIMIENTO CUENTA	10/02/2013		\$ 23,00	\$ -23,00
TOTAL			\$ 23,00	\$ -23,00

COMISIONES BANCO NACION CTA. CTE. N° 53.528.12042				
Detalle Movimiento	Fecha Operación	Monto	Cuentas	Saldo Acum.
COM. MANTENIMIENTO CUENTA	10/02/2013		\$ 23,00	\$ -23,00
TOTAL			\$ 23,00	\$ -23,00

COMISIONES BANCO NACION CTA. CTE. N° 53.528.12042				
Detalle Movimiento	Fecha Operación	Monto	Cuentas	Saldo Acum.
COM. MANTENIMIENTO CUENTA	10/02/2013		\$ 23,00	\$ -23,00
TOTAL			\$ 23,00	\$ -23,00

COMISIONES BANCO NACION CTA. CTE. N° 53.528.12042				
Detalle Movimiento	Fecha Operación	Monto	Cuentas	Saldo Acum.
COM. MANTENIMIENTO CUENTA	10/02/2013		\$ 23,00	\$ -23,00
TOTAL			\$ 23,00	\$ -23,00

COMISIONES BANCO NACION CTA. CTE. N° 53.528.12042				
Detalle Movimiento	Fecha Operación	Monto	Cuentas	Saldo Acum.
COM. MANTENIMIENTO CUENTA	10/02/2013		\$ 23,00	\$ -23,00
TOTAL			\$ 23,00	\$ -23,00

COMISIONES BANCO NACION CTA. CTE. N° 53.528.12042				
Detalle Movimiento	Fecha Operación	Monto	Cuentas	Saldo Acum.
COM. MANTENIMIENTO CUENTA	10/02/2013		\$ 23,00	\$ -23,00
TOTAL			\$ 23,00	\$ -2



"2013 - Año del Bicentenario de la Asamblea General Constituyente de 1813"



Provincia de Tierra del Fuego, Antártida e Islas del Atlántico Sur
República Argentina

Ciudad: Comodoro Rivadavia - Calle: 10 de Mayo
T.A. - P.O. BOX 100 - 5400000 - Pcia. de Tierra del Fuego, Antártida e Islas del Atlántico Sur

ANEXO I DE LA RESOLUCION D.P.O.S.N° 545/2013

DETALLE DEBEREDOS	COMUNOS	OTROS US	TOTAL
BANCO TIERRA DEL FUEGO	\$	\$ 4.000,00	\$ 4.000,00
PROYECTO	\$ 11.010,00	\$	\$ 11.010,00
TRANSFERENCIAS	\$	\$	\$
FINANCIAMIENTO	\$ 1.000,00	\$	\$ 1.000,00
YOTA	\$ 10.000,00	\$	\$ 10.000,00
FINANCIAMIENTO YOTA	\$ 10.000,00	\$	\$ 10.000,00
MAESTRADO	\$ 750,00	\$	\$ 750,00
FINANCIAMIENTO MAESTRADO	\$ 1.000,00	\$	\$ 1.000,00
MAESTRADO	\$ 900,00	\$ 200,00	\$ 1.100,00
TOT	\$ 100,00	\$ 200,00	\$ 300,00
FINANCIAMIENTO TOT	\$ 4.000,00	\$	\$ 4.000,00
TOTAL	\$ 34.230,00	\$ 5.750,00	\$ 39.980,00



Dr. Gustavo AGUILAR
Ministro de Obras y Servicios Sanitarios
D.P.O.S.

"Las Islas Malvinas, Georgias y Sandwich del Sur, son y serán Argentinas"



"2013 - Año del Bicentenario de la Asamblea General Constituyente de 1813"



Provincia de Tierra del Fuego, Antártida e Islas del Atlántico Sur
República Argentina

Ciudad: Comodoro Rivadavia - Calle: 10 de Mayo
T.A. - P.O. BOX 100 - 5400000 - Pcia. de Tierra del Fuego, Antártida e Islas del Atlántico Sur

ANEXO I RESOLUCION DPOSS N° 550/2013

Salario neto del mes de Julio 2013		\$ 2.974.023,80
D.P.O.S. (Obras Sociales)	3,00%	\$ 89.220,71
ADICIONALES	9,00%	\$ 267.662,14
D.P.O.S. (Prestaciones)	13,00%	\$ 386.623,11
	11,00%	\$ 327.142,62
CAJA COMPENSADORA		\$ 121.478,36
SEGURO	2,00%	\$ 59.480,48
ATV	2,00%	\$ 59.480,48
C.R.A. y S.S.V.C. Inc.		\$ 3.900,00
G.O.		\$ 1.000,00
S.A.		\$ 750,00
Seguro Facilitado Personal		\$ 1.210,00
		\$ 14.100,00
EMBARGO JUDICIAL		\$ 14.100,00
RETENCION CUOTA ALIMENTOS		\$ 74.723,88
		\$ 74.723,88
DEBITO DE RESPONSABILIDAD		\$ 25.233,18
DEBITO DE RESPONSABILIDAD		\$ 855,00
DEBITO DE RESPONSABILIDAD		\$ 855,00
TOTAL		\$ 4.424.805,79

Ushuaia, 31 JUL 2013

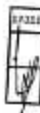

Dr. Gustavo AGUILAR
Ministro de Obras y Servicios Sanitarios
D.P.O.S.

Dr. Gustavo AGUILAR
Ministro de Obras y Servicios Sanitarios
D.P.O.S.

"Las Islas Malvinas, Georgias y Sandwich del Sur, son y serán Argentinas"